1891
Haupt-Verzeichniss
der
Samen-Handlung
von
Ernst Benary
in
Erfurt.
WIE DIE SAAT SO DIE ERNTE

Bemerkungen.

I. Preise, Gewicht und Zahlungsmittel.

Preise. Die Preise sind in Mark (M.) und Pfennigen (Pf.), 1 Mark (M.) = 100 Pfennige (Pf.) = Francs 1. 25. = 1 Shilling Englisch. Oesterreichische und russische Banknoten werden zum Course angenommen.

Gewicht. Das Gewicht ist das gesetzlich in Deutschland allein gültige: 100 Kilo = 200 Pfund, 1 Kilo = 1000 Gramm = 2 Pfund, 100 Gramm = ⅕ Pfund oder 6 alte Loth, 20 Gramm = 1⅕ alte Loth. **Es wird dringend gebeten, nur nach diesem Gewicht zu bestellen.** ☞ *Bei denjenigen Artikeln, für welche die Preise nach Kilo und 20 Grm. angesetzt sind, tritt der Kilo-Preis bei Abnahme von 200 Grm. in Kraft.* ☜

Post-Anweisungen werden als bequemstes und wohlfeilstes Zahlungsmittel ganz besonders empfohlen; **die Gebühren im Postgebiete des deutschen Reiches betragen bis 100 Mark 20 Pfennige, über 100 bis 200 Mark 30 Pfennige, über 200 bis 400 Mark 40 Pfennige.** Post-Anweisungen werden an allen Postanstalten des deutschen Reiches ausgefertigt, wie auch in Belgien, Dänemark, Egypten, Frankreich mit Algerien, Grossbritanien und Irland, Italien, Luxemburg, den Niederlanden, Norwegen, Oesterreich-Ungarn, Portugal (nur Lissabon und Oporto), Rumänien, Schweden, der Schweiz, Türkei, den Vereinigten Staaten von Amerika, Süd-Australien, Queensland (Australien) und Ostindien.

Post-Vorschuss oder Nachnahme ist bis zur Höhe von M. 400. —. zulässig. Nach Russland sind Nachnahmen nicht gestattet; wenn solche aber dahin vorgeschrieben werden, so wird die Sendung durch einen Spediteur vermittelt und die Nachnahme durch diesen bewirkt.

Wechsel und Anweisungen auf Bankhäuser werden in Zahlung angenommen.

Brief-Marken aller Länder werden bis zum Betrage von M. 3. —. angenommen.

☞ Mit der **deutschen Reichsbank** stehe ich in Giro-Verkehr; **jede Reichsbankstelle nimmt Einzahlungen für mich von 100 Mark an** entgegen. ☜

II. Briefe, Telegramme, Adressen und Bestellnoten.

Briefe und Geldsendungen (volle Werthangabe wird bei letzteren zur Verhütung von Verlusten empfohlen) erwarte ich **franko**, sowie auch ich alle meine Briefe frankire.

Telegramm-Adresse: „Benary, Erfurt".

Adressen bitte ich recht genau anzugeben, namentlich **deutliche Namensunterschrift**, genaue Bezeichnung des **Wohnortes** sowie der **nächsten Post- und Eisenbahn-Station.**

Bestellungen bitte ich auf die **einliegende Bestell-Note** oder auf ein **besonderes Blatt** zu schreiben. Kleinere Bestellungen können auf Postkarten oder bei Einsendung von Post-Anweisungen auf diese geschrieben werden. **(Durch Verwendung einer vollen Zeile für jeden Artikel wird die Ausführung der Bestellungen wesentlich erleichtert.)**

III. Ausführung der Aufträge, Verpackung und Transport.

Die Ausführung der Samen-Aufträge geschieht möglichst prompt durch ein zahlreiches, sachkundiges, seit einer langen Reihe von Jahren eingearbeitetes Personal; wenn die Ausführung eine Verzögerung durch die Anhäufung von Aufträgen, namentlich im Monat Februar, erleiden sollte, so wird der Empfang der Bestellung durch eine **gedruckte Anzeige** bestätigt. Aufträge auf **Pflanzen** und **Knollen** werden stets zur geeigneten Zeit, und wenn die Witterung die Versendung gestattet, ausgeführt.

Die Verpackung wird auf das Sorgfältigste bewirkt; für Kisten, Säcke, Fässer etc. wird der Selbstkostenpreis berechnet.

Transport. Die Versendung geschieht stets nach Vorschrift des Auftraggebers, entweder per Post, per Eisenbahn gewöhnlich Gut oder Eilgut; bleibt der Transport-Modus meinem Ermessen überlassen, so wähle ich denjenigen, welcher mir für jede Sendung als der vortheilhafteste und angemessenste erscheint, ohne dafür eine Verantwortung zu übernehmen.

IV. Porto-Tarif für Pakete.

Bis 5 Kilo.

	M.	Pf.
Nach **Deutschland** auf Entfernungen von 10 Meilen	—	25
„ „ auf Entfernungen über 10 Meilen	—	50
„ **Oesterreich-Ungarn**	—	50
„ **Belgien**	—	80
„ **Dänemark**	—	80
„ **Egypten** über Triest	2	20
„ **Griechenland** über Triest	1	60
„ **Grossbritanien und Irland:**		
London } über Ostende od. Vlissingen	2	—
übriges England } über Ostende od. Vlissingen	2	85
Schottland u. Irland } über Ostende od. Vlissingen	3	55
Nach **Holland**	—	80
„ **Luxemburg**	—	70
„ **Montenegro**	1	40
„ **Rumänien**	1	40
„ **Schweiz**	—	80
„ **Türkei:**		
Constantinopel } über Triest	2	—
übrige Hafenorte } über Triest	2	—

Bis 3 Kilo.

	M.	Pf.
Nach **Bulgarien**	1	80
„ **Frankreich**	—	80
Nach **Corsica**, Hafenorte	1	—
„ „ übrige Orte	1	20
„ **Algerien**, Hafenorte	1	—
„ „ Eisenbahnstationen	1	20
„ **Italien**	1	40
„ **Norwegen**	1	60
„ **Portugal**	1	80
„ **Madeira**	2	20
„ **Azoren**	2	60
„ **Schweden**	1	60
„ **Serbien**	1	40
„ **Spanien**	1	40

Nach **Grossbritanien und Irland**:
- bis 1 Kilo } über Hamburg oder Bremen: M. 1. —.
- über 1—3 Kilo } über Hamburg oder Bremen: „ 1. 50.
- bis 1 Kilo } über Belgien: „ 1. 30.
- über 1—3 Kilo } über Belgien: „ 1. 70.

V. Cataloge.

Die Cataloge werden gratis und franko versendet. — Es erscheinen:

1) das Haupt-Samen-Verzeichniss Mitte Januar;
2) das Engros-Samen-Verzeichniss (welches nur an Wiederverkäufer abgegeben wird) Anfang December;
3) das Blumenzwiebel-Verzeichniss Anfang August.

English Correspondence. — Correspondance française. — Corrispondenza italiana.

Gemüse-, Gras-, Feld- und Wald-Samen.

Quantitäten unter 1/5 Kilo (200 Grm.) werden nach dem 20 Grm.-Preise berechnet, die per 100 Kilo angesetzten Preise kommen nur bei Bestellung von mindestens 20 Kilo einer Sorte zur Anwendung. Kein Gewichtstheil wird unter 10 Pfennigen abgegeben.

Um die für den Laien oft schwierige Auswahl der passenden Gemüsesorten zu vermeiden, habe ich fertige Sortimente für kleine und grössere Gärten zusammengestellt. *(Siehe Seite 17.)*

Kohl-Sorten.

№	Blumenkohl und Brockoli.	1 Kilo M. Pf.	20 Grm. Pf.
1	**Blumenkohl,** asiatischer später	17 —	50
3	„ cyprischer früher	17 —	50
5	„ „ später grosser	17 —	50
7	„ **Erfurter** grosser früher, *ganz vorzüglich für das freie Land*	76 —	200
9	„ „ **Zwerg-**, *gleich vorzüglich zum Treiben wie für das freie Land, mit blendend weissen, sehr grossen und festen Köpfen. Von den besten hiesigen Marktgärtnern für mich gewonnen.* ***I. Qualität, ganz echt*** ¼ Kilo ℳ 110. —., 20 Grm. ℳ 10. —., 100 K. ℳ —.50.		
11	„ „ **Zwerg-**, gute Qualität	96 —	250
13	„ „ „ **kleinblättriger allerfrühester Treib-**, *der niedrigste; nur 40 Ctm. hoch, ganz gleichmässig im Wuchs, mit blendend weissen, sehr festen Köpfen. Ganz ausgezeichnet zum Treiben* ¼ Kilo ℳ 50. —., 100 Korn ℳ —. 25.	— —	450
15	„ Zwerg-, holländischer (nachgezogener)	32 —	80
17	„ englischer früher	17 —	50
19	„ Walcheren grosser, *extra*	20 —	50
21	„ Standholder später, *extra*	20 —	50
23	„ **Algier**, *bekannte Sorte, welche während des Winters den europäischen Markt versorgt und sehr grosse, weisse Köpfe liefert*	48 —	140
24	„ **Berliner Treib-**, *vorzüglich zum Treiben wie für das freie Land*	50 —	140
25	„ **italienischer früher Riesen-** (Veitch's Autumn Giant, Frankfurter Riesen-). *Herbstsorte, mit grossen, weissen Köpfen, welche sich durchaus bewährt hat. Vorzüglich für das freie Land. (Im März auszusäen und weit auseinander zu pflanzen)*	24 —	70
29	„ „ **Non plus ultra** (Riesen-), *extra grosse, früheste Herbstsorte, sehr zu empfehlen*	36 —	90
31	„ **Kaiser-** (Impérial), frühester. *Französische Sorte mit grossen, reinweissen Köpfen*	50 —	140
33	„ **Lenormand** grosser französischer	56 —	150
35	„ „ **mit niedrigem Strunk**, *bildet schöne weisse Köpfe*	50 —	140
37	„ **Pariser zarter** oder **Salomon**	50 —	140
39	„ „ halbharter (demi-dur)	50 —	140
46	**Brockoli** (Spargelkohl), französischer weisser	8 —	30
48	„ „ violetter	8 —	30
	Englische Sorten.		
50	„ Purple Sprouting, violetter Sprossen-	8 —	30
52	„ Adam's Early, *weiss*	17 —	50
55	„ Cattell's Eclipse, *weiss*	17 —	50
57	„ Chappell's Cream, *gelblich weiss*	17 —	50
60	„ Early White Spring, *weiss, früh*	17 —	50
63	„ Knight's Protecting, *weiss, zart*	17 —	50
65	„ Late White, *weiss, spät*	17 —	50
67	„ **Leamington**, *grosse weisse Köpfe, spät*	17 —	50
70	„ Osborn's White Winter	— —	60
72	„ Southampton	17 —	50
73	„ Sulphur or Portsmouth, *gelblichweiss*	17 —	50
74	„ White Mammoth, *der grösste*	17 —	50
78	„ 10 Sorten à 1 Portion .... ℳ 1. —.		

№	Kraut oder Kopfkohl (Kappus).	1 Kilo M. Pf.	20 Grm. Pf.
81	**Kraut, Amager** dänisches Winter, *gross, rund, sehr fest*	8 —	30
82	„ **Berliner** grosses weisses, verbessertes, *empfehlenswerth*	15 —	40
83	„ **Bleichfelder** grosses frühes, *sehr fest und lange haltbar, besonders zart*	7 20	25
85	„ **Braunschweiger** grösstes weisses, I. Qualität, *vorzüglich*	6 —	20
87	„ „ grösstes weisses, nachgebaut, *gute Qualität*	4 40	20
90	„ **Bronski** sehr frühes spitzes russisches	12 —	40
93	„ **Casseler kegelförmiges.** *Bildet äusserst feste Köpfe, früh, kurzstrunkig, sehr zart. Vorzügliche Marktsorte*	8 —	30
96	„ Colomenski'sches Riesen-, *späte russische, sehr gerühmte Sorte*	7 —	25
99	„ **Erfurter** weisses grösstes festes	6 —	20
102	„ „ mittelgrosses festes.	5 —	20
105	„ „ kleines festes frühes	5 60	20
108	„ **Filder spitzes weisses**, *sehr geschätzte süddeutsche Sorte, für hohe Lagen besonders zu empfehlen*	8 40	30
111	„ **Gratscheffs plattes Riesen-** } *vorzügliche russ. Sorten*	7 60	25
114	„ **„ rundes Riesen-** } *russ. Sorten*	7 60	25
117	„ griechisches Centner-, *sehr gross*	4 80	20
120	„ **Hendersons frühes Sommer-**, *sehr gute amerikanische Sorte mit mittelgrossen, festen, runden Köpfen, welche sich lange halten*	6 40	20
123	„ holländisches grosses weisses niedriges frühes	4 20	20
126	„ „ grosses weisses spätes	5 60	20
129	„ **Jersey Wakefield**, *mittelgrosse, ovale, feste Köpfe*	8 —	30
132	„ **Lamerdinger-** spätes rundes weisses Berg-, *sehr fest*	11 —	30
135	„ Lübecker (Lippe'sches) mittelgrosses plattes weisses festes	5 60	20
138	„ **Magdeburger** grosses weisses plattes. *Diese Sorte eignet sich besonders zum Einmachen (Sauerkraut)*	5 40	20
141	„ pommersches spitzes festes	8 40	30
144	„ Schlitzer blaurandiges	12 —	40
147	„ **Schweinfurter**, *besonders früh, ungewöhnlich gross und sehr zart*	8 —	30
150	„ Strassburger gross. weisses Centner-	5 60	20
153	„ Ulmer grosses spätes Centner-	7 60	25
156	„ Utrechter, *weiss mit blauem Rande*	5 60	20
159	„ **Winnigstädter** oder Windelsteiner weisses spitzes, *vorzüglich*	5 —	20
162	„ Zucker-(Maispitz-), frühestes, *sehr gut*	5 60	20
	Französische Sorten.		
165	„ Baccalaner	5 60	20
168	„ Burgunder rundes, *roth marmorirt*	6 —	20
171	„ **Étampes.** *Ebenso früh wie Joanet, mit kleinen, spitzen Köpfen, sehr zart*	5 —	20
174	„ **Joanet** (Johannis-) frühestes rundes weisses, *sehr fest, extra*	4 40	20
177	„ „ grosses weisses spätes	5 60	20
180	„ Ochsenherz, grosses weisses frühes	4 40	20
183	„ St. Denis, *mittelfrüh, kurzstümmig*	5 60	20

№	*Englische Sorten (lockere Köpfe, sehr zart).*	1 Kilo M. Pf.	20 Grm. Pf.
186	**Kraut,** Battersea frühes niedriges	7 —	25
189	„ **Cocosnuss,** *sehr früh, extra*	4 40	20
192	„ Drumhead grosses spätes Futter-	3 80	15
195	„ Enfield Market frühes	5 40	20
198	„ East Ham frühes	6 —	20
201	„ Kaiser- frühes	5 40	20
204	„ London Market	8 —	30
207	„ Nonpareil frühes	6 —	20
210	„ Yorksches weisses frühes	4 40	20
213	„ „ grosses weisses	4 80	20
216	**Strunkkraut,** bestes Altenburger	8 60	30
219	„ **verbessertes dunkelrothes,** *mit festem Kopfe, sehr zartes Salatkraut*	14 —	40
232	**Seekohl od. Meerkohl** (Crambe maritima) *(Cultur-Anweisung wird beigefügt.)*	6 —	20

Rothkraut.

240	**Kraut, Erfurter kleines blutrothes festes frühestes Salat-,** *ganz extra*	8 —	30
243	„ Berliner mittelfrühes dunkelrothes, *sehr fest, vortrefflich*	7 20	25
244	„ **Erfurter** blutrothes Riesen-, *sehr ergiebig, spät*	10 —	30
246	„ frühes schwarzrothes Salat-	4 80	20
249	„ holländisches grosses dunkelrothes spätes	4 80	20
252	„ **Präsident Garfield,** frühes spitzes blutrothes, *neu, sehr gut*	9 —	30
255	„ Ulmer spätes blutrothes	7 20	25
258	„ Utrechter schwarzrothes, *mittelfrüh*	4 80	20

Wirsing (Savoyer, Börskohl).

261	**Wirsing, amerikanischer grosser später grüner,** *sehr gut*	6 —	20
264	„ Blumenthaler gelber früher	4 —	15
267	„ **Braunschweiger** grüner mittelfrüher, *vorzügliche Marktsorte*	5 —	20
270	„ Chou Marcelin, *niedrig, ausdauernd*	4 20	20
273	„ Cölner grosser später grüner	5 —	20
276	„ englischer Drumhead, *gross*	4 —	15
279	„ „ grüngekrauster	4 40	20
285	„ „ Victoria *spät, feingekraust*	4 40	20
288	„ „ Waterloo, *feingenarbt*	4 40	20
291	„ **Erfurter** grosser gelbgrüner Winter-	4 40	20
294	„ „ **Zuckerhut,** *neu, mittelgross, spitze, feste Köpfe, vorzügliche Herbstsorte, sehr zart*	11 —	30
297	„ Frankfurter Zuckerhut-, früher gelber	4 40	20
300	„ Groots Liebling, *sehr früh, extra*	4 —	15
303	„ **Kitzinger frühester spitzer,** *die früheste Landsorte, ganz vorzüglich*	9 —	30
306	„ mittelfrüher grüner krauser	4 —	15
309	„ norwegischer grosser später	6 60	25
312	„ Nürnberger früher Kapuziner	4 40	20
313	„ „ grosser später	4 40	20
315	„ später grüner krauser	3 60	15
318	„ **Strassburger** später langköpfiger	5 60	20
321	„ „ mittelfrüher rundköpfiger, *dunkelgrün*	5 60	20
324	„ **Sutton's Tom Thumb,** *ganz kleine, dunkelgrüne, feinstgenarbte Sorte, sehr gut*	5 20	20
327	„ **Ulmer allerfrühester niedrigster Treib-,** *ganz vorzüglich*	7 —	25
330	„ „ **niedriger früher Kopf-,** *extra*	4 40	20
333	„ „ grosser später	5 60	20
336	„ **Vertus** grösster krauser grüner später	4 40	20
339	„ **Wiener niedriger frühester gelbgrüner, aus Originalsaat**	8 —	30
342	„ „ „ früher, grüner krauser	4 —	15

Rosenkohl.

350	**Rosenkohl,** Brüsseler oder Sprossen-, hoher, *vorzüglich*	3 80	15
353	„ Brüsseler niedriger, *extra*	4 40	20
356	„ **Erfurter halbhoher verbesserter**	5 60	20
359	„ **Aigburth,** *mit ungewöhnlich festen Rosen*	6 —	20
360	„ **Craig's Favourite,** *neu, mittelhoch, vorzüglich*	7 —	25
362	**Rosenkohl, Non plus ultra.** *Liefert ungewöhnlich grosse, sehr feste Rosen. (Weit auseinander zu pflanzen)*	6 —	20
368	„ Scrymger's Giant, *mittelhoch, sehr gut*	3 60	15
371	„ **Sutton's Matchless,** *Rosen sehr gross*	6 —	20

Blätterkohl.

375	**Kohl, Winter-, niedriger grüner feinstgekrauster,** *extra schön*	4 —	15
378	„ **Winter-,** niedriger schwarzbrauner feinstgekrauster	4 40	20
381	„ „ „ **Erfurter Dreienbrunnen-** gelbgrüner feinstgekrauster	6 —	20
384	„ „ **hoher grüner feinstgekrauster**	4 40	20
387	„ „ „ schwarzbrauner feinstgekrauster	6 —	20
390	„ „ **halbhoher grüner mooskrauser**	4 80	20
393	„ „ **Mosbacher,** *halbhoch, hellgrün, extra kraus*	5 60	20
396	„ Schnitt-, grüner	1 60	10
399	„ „ brauner Frühlings-	1 60	10
402	„ „ gelber Butter-	4 —	15
405	„ „ „ „ **selbstschliessender**	5 —	20
408	„ Baum- oder Kuhkohl, hoher grüner	2 40	10
411	„ Couve Tronchuda, *dickrippig*	5 —	20
414	„ Jerusalem (Delaware), *krausblättriger, mittelhoher Futterkohl*	3 —	15
417	„ **Mark- oder Strunkkohl** hoher grüner	4 80	20
420	„ „ „ „ „ brauner	5 40	20
423	„ Poitou verzweigter „ grüner	2 40	10
426	„ Riesen- oder Baum- „ blauer	4 —	15
429	„ Tausendköpfiger (Polo, mille-têtes), *bis 1,20 m hoch, verzweigt sich stark*	2 60	15
	Nr. 408—429 sind gute Futterkohle.		
432	„ Palmbaum-, *sehr zierend*	6 —	20
435	„ „ **halbhoher,** *neu, sehr decorativ*	7 —	25
438	„ Plumage- rothgescheckter	— —	50
441	„ „ weissgescheckter	6 —	20
444	„ „ gemischt	— —	30
447	„ geschlitztblättriger rother	— —	50
450	„ bunter prolifirender	— —	50
453	„ Neapel, *extra feingekraust, weissrippig, breitblättrig*	5 60	20
456	„ 8 Sorten Zierkohle à 1 Port. ℳ —. 80. *Nr. 432—453 sind decorative Sorten, welche, im Herbst in Töpfe gepflanzt, bis spät im Winter den Garten zieren.*		

Glaskohlrabi.

460	**Glaskohlrabi,** weisser englischer früher	4 —	15
463	„ blauer englischer früher	4 —	15
466	„ **Erfurter Dreienbrunnen- weisser früher feinlaubiger,** *ganz ausgezeichnet für das freie Land, sehr fein*	9 60	30
469	„ **Wiener weisser feinster** allerfrühester Mistbeet- (aus Wiener Originalsaat, *ganz extra)*	12 —	40
472	„ „ **blauer feinster** allerfrühester Mistbeet- (aus Originalsaat)	12 —	40
475	„ „ **weisser kleinblättriger niedriger früher,** *I. Qualität*	7 —	25
478	„ „ weisser niedriger früher, *II. Qualität*	4 80	20
481	„ „ **blauer kleinblättriger niedriger früher,** *I. Qualität*	8 —	30
484	„ grosser weisser später Feld-	3 60	15
487	„ „ blauer „ „	4 —	15
490	„ **blauer Riesen-** *trotz ihrer Grösse sehr zart und wohlschmeckend*	5 60	20
493	„ **weisser** „	5 60	20
496	„ **Goliath blauer** *erreichen ein Gewicht bis 10 Kilo, ohne holzig oder hohl zu werden*	9 —	30
499	„ „ **weisser**	9 —	30

Kohlrüben, Unterkohlrabi oder Wrucken.

510	**Kohlrüben, grosse weisse** 100 Kilo ℳ 86. —.	1 10	10
513	„ **grosse gelbe** 100 „ „ 96. —.	1 20	10
516	„ „ „ **rothgrauhäutige Riesen-** 100 Kilo ℳ 104. —.	1 30	10
519	„ „ „ „ Riesen-, *engl. Saat*	1 50	10

№		1 Kilo M. Pf.	20 Grm. Pf.
522	**Kohlrüben, grosse gelbe,** violetköpfige (Laing's Improved), *englische Saat*	1 50	10
525	„ Hoffmann's gelbe Riesen-, *sehr zu empfehlen*	1 60	10
528	„ „ weisse Riesen-	1 60	10
531	„ weisse rothgrauhäutige (blauköpfige) Riesen-	1 30	10
534	„ „ **Pommersche Kannen-**	2 —	10
537	„ **kleine plattrunde gelbe frühe Apfel-**	2 40	10
540	„ gelbe Schmalz-, *vorzüglich*	1 40	10
543	„ weisse „ *kurzlaubig, extra*	1 40	10
546	„ Bangholm rothköpf. gelbe, *engl. Saat*	2 —	10
549	„ Bronze-top grünköpf. „ „ „	2 20	10
552	„ **Krasne Selskoe,** *plattrund, glatt, gelblich, sehr fein und kurzlaubig*	4 40	20
555	„ **schwedische grosse gelbe grünköpfige,** aus Originalsaat nachgebaut	1 80	10
558	„ **schwedische grosse gelbe grünköpfige, Originalsaat**	8 —	30

Carotten oder Möhren.

570	**Carotten** oder **Möhren, holländische** rothe kurze frühe Treib-	3 20	15
573	„ **Duwicker** frühe feine rothe kurze, *zum Treiben*	3 20	15
576	„ **Guérande,** dunkelrothe kurze stumpfe Treib-, *fast ganz ohne Herz, vorzüglich*	3 20	15
579	„ **Pariser kürzeste früheste runde rothe Treib- (Grelot),** *extra*	3 60	15
582	„ „ abgeriebene Saat	4 20	20
585	„ **halblange rothe stumpfe Treib-**	2 80	15
588	„ „ **Carentan, scharlachrothe stumpfe Treib-,** *ohne Herz, sehr fein*	2 80	15
591	„ „ **rothe stumpfe von Luc,** *länger als die Nantes, gute Sorte*	2 60	15
594	„ **Frankfurter** dunkelrothe mittellange	2 40	10
597	„ „ abgeriebene Saat	3 20	15
600	„ **Nantes, verbesserte mittellange rothe stumpfe Treib-,** *früh, cylinderförmig, für Beet und Freiland gleich empfehlenswerth*	2 60	15
603	„ „ **abgeriebene Saat**	3 40	15
606	„ **Altringham** längste süsse rothe 100 Kilo *M.* 160. —.	2 —	10
609	„ „ **verbesserte längste rothe mit grünem Kopf**	2 60	15
612	„ **lange Braunschweiger rothe** 100 Kilo *M.* 140. —.	1 80	10
615	„ „ Erfurter rothgelbe	2 —	10
618	„ „ **Hamburger** rothe stumpfspitze, *eine der besten Marktsorten*	2 20	10
621	„ „ **Hornsche** rothe kurzkrautige	2 —	10
624	„ „ **rothe stumpfe ohne Herz,** *vorzügl.*	2 20	10
627	„ „ **St. Valery,** rothe Futter-, *vorzüglich*	2 40	10
630	„ **Saalfelder** blassgelbe dicke, *sehr süss, auch gute Futtermöhre* 100 Kilo *M.* 96. —.	1 20	10
636	„ Weseler lange gelbe, abgeriebene Saat	1 80	10
639	„ **orangegelbe grünköpfige Riesen-,** *extra, eine der besten Futtermöhren* 100 Kilo *M.* 130. —.	1 60	10
642	„ „ **grünköpfige Riesen-,** abgeriebene Saat 100 Kilo *M.* 180. —.	2 20	10
645	„ violette lange	3 —	15
648	„ **weisse grünköpfige Riesen-** grosse verbesserte 100 Kilo *M.* 112. —.	1 40	10
651	„ „ **grünköpfige Riesen-,** grosse verbesserte, abgeriebene Saat 100 Kilo *M.* 150. —.	1 80	10
654	„ „ „ Riesen-, gewöhnliche 100 Kilo *M.* 96. —.	1 20	10
657	„ „ durchsichtige feine	2 —	10
660	„ „ **vogesische** dicke halblange	1 80	10

Wurzeln, Rüben, etc.

		1 Kilo M. Pf.	20 Grm. Pf.
670	**Wurzeln, Cichorien-,** lange spitzköpfige verbesserte Magdeburger 100 Kilo *M.* 170. —.	2 —	10
673	„ Cichorien- lange Magdeburger 100 Kilo *M.* 144. —.	1 70	10
676	„ „ cylinderförmige Riesen-	2 —	10
679	„ „ dicke Braunschweiger	2 20	10
682	„ „ „ halblange schlesische	2 20	10
685	„ **Hafer-** lange	3 —	15
688	„ „ Mammoth Sandwich Island, neue Riesen-	7 —	25
691	„ **Kerbelrüben,** *sehr delicat*	3 60	15
694	„ „ sibirische (Prescotti)	5 —	20
697	„ **Pastinak-,** lange weisse grosse 100 Kilo *M.* 54. —.	— 80	10
700	„ „ **Guernsey** lange glatte	1 10	10
703	„ „ runde weisse	1 —	10
706	„ „ **Student** grosse dicke	1 10	10
709	„ **Petersilien-** kurze dicke	1 10	10
712	„ „ lange	1 10	10
715	„ „ „ **Ruhm von Erfurt,** *neu, mit feingekrausten Blättern*	6 —	20
718	„ **Rapontica-** grosse gelbe Salat-	1 80	10
721	„ **Rapunzel-** feine weisse (Campanula Rapunculus)	14 —	40
724	„ Scolymus hispanicus, Goldwurzel	6 —	20
727	„ **Scorzoner-** oder Schwarzwurzel	4 —	15
730	„ „ russische Riesen-	8 40	30
733	„ **Stachys tuberifera** (affinis), *neues Wurzelgemüse aus Japan. Die Knollen müssen bis zum Gebrauch in der Erde bleiben.* **Knollen**	2 40	—
736	„ **Zucker-** feine	6 —	20
739	**Knollen-Sellerie, Erfurter** grosser weisser früher, extra	4 80	20
742	„ „ **Erfurter grosser kurzlaubiger,** *sehr fein und früh*	6 40	20
745	„ „ „ **Tom Thumb.** *15 Ctm. hoch, für Einfassungen.* Prise *M.* —. 30.		
748	„ „ grosser glatter weisser	4 —	15
749	„ „ krausblättriger	7 —	25
751	„ „ Naumburger Riesen-	5 20	20
754	„ „ **Prager Riesen-,** *riesige Knollen mit zartem, reinweissen Fleisch*	7 —	25
757	„ „ **runder kurzlaubiger Apfel-,** *rund, glatt, ganz vorzüglich*	6 40	20
760	**Schnitt-Sellerie,** gewöhnlicher	2 —	10
763	**Bleich-Sellerie,** Baillie's rosenrother	4 80	20
766	„ „ Cole's Crystal, *silberweiss*	4 —	15
769	„ „ Dwarf Crimson, *rothrippig*	6 —	20
772	„ „ **farrnblättriger,** *neu*	10 —	30
775	„ „ **endivienblättriger niedriger,** *neu. Gleicht in Habitus und Form ganz einer Escariol-Endivie*	15 —	40
778	„ „ Golden Heart, amerikanischer	4 40	20
779	„ „ **Golden self-blanching,** goldgelber selbstbleichender, *sehr gut*	— —	50
781	„ „ Heartwell, amerikan., *vollherzig*	6 —	20
784	„ „ niedriger weisser breitrippiger	4 40	20
790	„ „ rosenrother englischer	4 —	15
793	„ „ Sandringham's niedriger, *weiss*	4 40	20
794	„ „ Standard Bearer weisser, *neu*	12 —	40
796	„ „ Turner's Incomparable Dwarf White, *neu*	6 40	20
799	„ „ violetter von Tours	3 20	15
802	„ „ weisser englischer	3 20	15
805	„ „ **White Plume,** *breite, weisse Rippen und schöne, weissbunte Belaubung, niedrig, ganz distinct, neu*	— —	100
808	„ „ Wright's rosenrother	8 40	30
	Vom Bleichsellerie geniesst man die Blattstengel.		
814	**Rhabarber,** St. Martin, *rothstielig*	— —	70
817	„ **Linnaeus,** *sehr geschützte Sorte*	14 —	40
820	„ Queen Victoria	4 40	20
823	„ **Royal Albert**	— —	80

№		1 Kilo M. Pf.	20 Grm. Pf.
830	**Speiserüben,** All the year round, gelbe grünköpfige, *sehr gut*	1 60	10
833	„ **amerikanische** frühe weisse rothköpfige platte, *sehr schmackhaft*	2 —	10
836	„ Bortfelder gelbe lange	1 40	10
839	„ Chirk-Castle Black Stone, kleine runde schwarze, *sehr fein*	4 20	20
842	„ **Croissy** mittelfrühe länglichrunde weisse, *feine Pariser Marktsorte*	2 40	10
845	„ **des Vertus** (Marteau) halblange weisse stumpfe, *Pariser Marktsorte*	2 40	10
848	„ finländische platte gelbe	2 40	10
851	„ Freneuse, *mittelfrüh*	3 —	15
854	„ ganzblättrige platte weisse (White Stone), *sehr früh*	2 —	10
857	„ „ platte weisse rothköpfige	2 —	10
860	„ Goldball (Robertson's), *rund, extra*	2 20	10
863	„ **Gratscheff's platte scharlachrothe,** *neu. Grosse platte Rübe mit zartem Fleisch, reift früh, kurzlaubig*	5 —	20
866	„ lange schwarze, *sehr zart*	3 —	15
869	„ **Mai-** runde frühe weisse	1 40	10
872	„ „ „ „ gelbe	1 50	10
875	„ „ **Mailänder runde weisse rothköpfige,** *neu. Früher als die Münchener Mairübe, vorzüglich*	3 60	15
878	„ „ **Münchener Treib-,** *plattrund, weiss, rothköpfig. Sehr früh und zart, ganz vorzüglich*	3 —	15
881	„ Malteser gelbe platte kleine frühe	3 20	15
884	„ **Montmagny,** *goldgelb, rothköpfig, fein*	2 20	10
887	„ Ottersberger lange gelbe, *sehr fein*	3 —	15
890	„ **Petrowski'sche,** *plattrund, dunkelgelb*	4 40	20
893	„ runde schwarze, *sehr zart*	2 20	10
896	„ Schneeball (Snowball) frühe weisse	2 —	10
899	„ **Teltower** oder Märkische kleine, *zum Einmachen* (Originalsaat)	1 80	10
902	„ Wilhelmsburger gelbe runde	1 50	10
905	**Herbstrüben,** Acker- od. Stoppelweisse lange 100 Kilo *M.* 96. —.	1 20	10
908	„ **weisse lange** grünköpfige Ulmer 100 Kilo *M.* 100. —.	1 20	10
911	„ „ lange rothköpfige **Bamberger** 100 Kilo *M.* 100. —.	1 20	10
914	„ „ „ rothköpfige **Ulmer,** extra 100 Kilo *M.* 100. —.	1 20	10
917	„ „ **runde** .... 100 „ „ 84. —.	1 10	10
920	„ „ „ **grünköpfige,** *englische Saat* 100 Kilo *M.* 128. —.	1 60	10
923	„ „ „ **rothköpfige,** *englische Saat* 100 Kilo *M.* 128. —.	1 60	10

Futter-Rüben, englische.

Originalsaat.

926	Altringham Yellow, *gelb, grünköpfig*	2 40	10
929	Dale's Hybrid, „ „	2 20	10
932	Fosterton Hybrid, „ „	2 20	10
935	Green-top Yellow Bullock, *gelb,* „	2 —	10
938	Grey Stone, *weisslich grau,* „	2 —	10
941	Orange Jelly, *orangegelb,* „	2 40	10
944	Purple-top Yellow Bullock, *gelb, violetköpfig*	2 60	10
947	Skirving's Purple-top, „ „	2 80	10
950	Tankard White, *weiss, kannenförmig*	1 80	10
953	„ „ Green-top, „ „ *grünköpfig*	1 80	10
956	„ „ Red-top, „ „ *rothköpfig*	1 80	10
959	„ Yellow Green-top, *gelb, grünköpfig, kannenförmig*	2 40	10
962	White Globe, weisse Kugel	2 —	10
965	„ Globe Lincolnshire, *weiss, rothköpfig*	2 —	10
968	„ Green-top Norfolk, „ *grünköpfig*	2 —	10
971	„ Red-top Globe, *weiss, rothköpfig*	2 —	10
974	„ Pomeranian Globe, *weiss*	2 —	10
977	„ Purple-top Mammoth, „ *rothköpfig*	2 20	10
980	Dieselben gemischt . . 100 Kilo *M.* 120. —.	1 60	10
983	Sortiment von 16 Sorten à 10 Grm. *M.* 1. —. *(Gedruckte Culturanweisung wird beigefügt.)*		

Salat-Rüben oder Beete.

№		1 Kilo M. Pf.	20 Grm. Pf.
990	**Beete (Salatrübe), Erfurter schwarzrothe lange,** *extra fein*	1 20	10
993	„ **Erfurter schwarzrothe lange dunkellaubige**	2 20	10
996	„ rothe runde frühe	1 20	10
998	„ **schwarzrothe runde dunkellaubige,** *Neuheit*	— —	50
999	„ **aegyptische dunkelrothe plattrunde** (Benary), *sehr früh, vorzüglich*	2 20	10
1002	„ Bassano, *rothgeringelt, plattrund*	1 40	10
1005	„ **Belvoir Castle,** *schwarzroth, halblang*	4 80	20
1008	„ **Chelsea,** *halblang, schwarzfleischig, schöne, dunkle Belaubung*	4 80	20
1011	„ **Cölner birnförmige dunkellaubige,** *schwarzrothe Blätter und Rüben, constant, zu Einfassungen geeignet*	4 40	20
1014	„ Crapaudine rauhhäutige	1 80	10
1017	„ **Dells schwarzblättrige,** *tief schwarzrothe Belaubung, schön*	1 80	10
1020	„ **Eclipse,** *rund, kupferroth, feinlaubig, sehr früh*	1 80	10
1023	„ gelbe runde frühe	1 80	10
1026	„ **Kronprinz,** *Belaubung blutroth, Rübe glatt, halblang, dunkelroth*	1 80	10
1029	„ **Non plus ultra,** *der Victoria-Beete ähnlich, Laub leuchtend dunkelcarmoisin, Rübe halblang, schwarzroth*	2 20	10
1032	„ **Nutting's Selected Dwarf,** *dunkelroth*	2 80	10
1035	„ Omega, *halblang, carmoisinroth*	4 40	20
1038	„ **Osborns** feinste lange schwarzrothe dunkellaubige, *extra*	2 20	10
1041	„ Strassburger birnförmige, *schwarzroth*	1 80	10
1044	„ **Vertus** grösste lange schwarzrothe	4 80	20
1047	„ **Victoria,** *Rübe birnförmig, Fleisch schwarzroth, ganz dunkle, metallisch glänzende Blätter*	3 20	15
1050	„ Whyte's schwarzrothe, *gross und zart*	1 80	10
1053	**Mangold** oder **Beisskohl,** grosser breitblättriger, gelber	1 40	10
1056	„ grosser grüner	1 20	10
1059	„ carmoisin geadert	2 —	10
1062	„ goldgelb „	2 —	10
1065	„ scharlach „	2 —	10
1068	„ **chilenischer gelber** } *mit gekrausten und genarbten Blättern, höchst decorativ*	3 20	20
1071	„ **„ scharlachrother** }	3 20	20
1074	„ **Schweizer,** extra krauser gelbgrüner	1 50	10
1077	„ **Silber-** (Poirée à cardes blanches), *die Blattrippen werden als Gemüse verspeist*	1 40	10
1080	„ „ mit gekraustem Blatte	1 60	10
1083	„ alle Sorten gemischt	1 60	20

Runkel- und Zucker-Runkel-Rüben.

Der Samen wird in tadelloser Qualität, durch die besten Maschinen gereinigt, geliefert.

		100 Kilo M.	1 Kilo M. Pf.
1090	**Runkelrüben,** lange rothe	62	— 80
1093	„ **lange rothe verbesserte Erfurter**	70	— 90
1096	„ „ **gelbe**	58	— 80
1099	„ „ „ **verbesserte Erfurter**	66	— 90
1102	„ „ weisse	72	1 —
1105	„ „ **rothe Erfurter Pfahl-,** *extra*	72	1 —
1108	„ „ **gelbe feinblättrige Erfurter Pfahl-,** *kleinlaubig, sehr gut*	74	1 —
1111	„ „ **gelbe Erfurter Pfahl-**	66	— 90
1114	„ **Mammoth,** verbesserte längste dicke rothe, *beste Sorte zum Abblatten*	76	1 —
1117	„ „ **goldgelbe gelbfleischige** (Benary), *Form und Grösse der vorigen, gelbfleischig, goldgelbe Blattstiele und Blattrippen*	92	1 20
1120	„ **rothe Riesen-Pfahl-**	70	— 90
1123	„ gelbe „ „	70	— 90

№		100 Kilo M.	1 Kilo M. Pf.
1126	**Runkelrüben, Flaschen-, ovale gelbe Riesen-, olivenförmige,** *extra* ...	74	1 —
1129	„ **Flaschen-, gelbe Riesen-,** gewöhnliche ...	70	— 90
1132	„ „ **ovale goldgelbe (Golden Tankard, goldgelbe Walzen),** *gelbfleischig, glatt* ...	92	1 20
1135	„ „ **ovale rothe Riesen-, olivenförmige Erfurter,** *vorzüglich*	74	1 —
	Die Flaschen-Runkelrüben sind ganz besonders zu empfehlen.		
1138	„ Leutowitzer gelbe runde....	90	1 20
1141	„ **Oberndorfer gelbe runde,** *vorzüglich, echt* ...	106	1 40
1144	„ „ **rothe runde,** *vorzüglich* ...	100	1 30
1147	„ „ **weisse** „ ...	112	1 40
1150	„ **Berkshire Prize Yellow Globe,** *hellgelb, schöne Kugelform* ...	96	1 30
1153	„ **Champion Yellow Globe,** gelbe runde verbesserte, *glatte schöne Form* .	90	1 20
1156	„ **Dobito's verbesserte Kugel-,** *gelb, glatt, sehr gross und schwer, extra*	86	1 20
1159	„ **Eckendorfer Walzen-, gelbe** } *neue Sorten, sehr zu empfehlen*	104	1 40
1162	„ „ „ **rothe** }	106	1 40
1165	„ **Erfurter Modell,** *Neuheit* Portion *M.* —. 50.		
1170	**Zucker-Runkelrüben,** echte reinweisse, *ganz in der Erde wachsend*	64	— 90
1173	„ **Runkelrüben, Klein Wanzlebener,** *reinweisse, zuckerreiche Sorte, mit gekräuseltem Blatt* ...	72	1 —
1179	„ „ silberweisse Imperial, *extra* .	64	— 90
1182	„ „ **Vilmorin's verbesserte,** *liefern 5 % mehr Zuckerstoff als andere Sorten* ...	70	1 —

☛ *Die Preise für Runkel- und Zuckerrüben sind veränderlich; es stehen davon bei Bedarf grosser Quantitäten Samenmuster sowie Specialofferte zu Diensten.*

Salat-Arten.

(Kopfsalat, Pflücksalat, Schnittsalat, Endivien, Rabinschen, Kresse, Cichoriensalat.)

(w = weisser, s = schwarzer, g = gelber Samen.)

№		1 Kilo M. Pf.	20 Grm. Pf.
1191	**Kopfsalat,** Bruine geel (Broy-geel), früher ... *w*	4 80	20
1194	„ **Commodore Nutt** grüner, *früh, fest und zart* ... *s*	6 40	20
1197	„ Eier-, gelber früher ... *w*	8 40	30
1200	„ **Erfurter Dreienbrunnen-** gelber, *sehr zart, ganz extra* ... *w*	6 60	20
1203	„ **Kaiser Treib-** gelber, *die früheste Treibsorte, aber nicht für das freie Land geeignet* ... *w*	5 60	20
1206	„ Prinzenkopf gelber rothkantiger *w*	4 80	20
1209	„ **Rudolphs Liebling.** *Leuchtend citronengelb, sehr zart und fein. Als Sommer- wie als Wintersalat verwendbar* ... *w*	14 —	40
1212	„ **Steinkopf-** gelber früher ... *w*	8 40	30
1215	„ „ **goldgelber früher.** *Von längerer Dauer als vorhergehender, sehr feste, dunkelgelbe Köpfe w*	8 40	30
1218	„ „ grüner früher ... *s*	8 —	30
1221	„ **Sutton's brauner Treib-,** *bildet kleine, braunrothe Köpfe, sehr früh* .. *w*	9 —	30
1224	„ **Wheeler's Tom Thumb,** *zarte, sehr lange in Köpfen andauernde, kleine, frühe Sorte* ... *s*	8 40	30

Vorstehende 12 Sorten sind die besten für Frühbeete oder zeitige Aussaaten in das Freie.

№		1 Kilo M. Pf.	20 Grm. Pf.
1227	**Kopfsalat,** All the year round grosser gelber ... *s*	6 40	20
1230	„ **amerikanischer Riesen-,** *gelb mit bräunlichen Kanten* ... *w*	7 20	25
1233	„ **asiatischer** grosser gelber, *extra w*	5 20	20
1236	„ Berliner gelber Königskopf .... *s*	5 20	20
1239	„ Bossin's Riesen-, *sehr gross* .. *s*	8 40	30
1242	„ **Chavigné,** früher gelbgrüner, *von gedrungenem Bau, sehr zart* ... *w*	6 —	20
1245	„ Chou de Naples, *krausblättrig* . *w*	8 —	30
1248	„ Cyrius oder Mogul- grösster gelber, *extra* ... *w*	6 —	20
1251	„ **deutscher unvergleichlicher,** *gelb, rothkantig, sehr gross, fest, hält sich sehr lange* ... *s*	8 —	30
1254	„ Dresdener grosser gelber, *sehr fein w*	6 —	20
1257	„ Drumhead od. Trommelkopf, *gross w*	4 40	20
1258	„ **Erfurter Dickkopf,** *Neuheit* Prise *M.* —. 50.		
1260	„ **festköpfiger gelber,** *sehr gross und zart, von langer Dauer* ... *g*	6 40	20
1263	„ **Forellen-** kleiner blutrother .... *s*	6 80	25
1266	„ „ **grosser bunter** (rothgesprenkelter) ... *w*	5 60	20
1269	„ „ „ blutrother ... *s*	5 60	20
1272	„ „ „ **dunkelgrüner** (Forellen-Steinkopf), *dunkelgrün, rothbraun gefleckt, fest und zart s*	14 —	40
1275	„ „ **Goldforellen** (Benary). *Feste Köpfe, goldgelbe, braunroth gesprenkelte Blätter, sehr zart w*	8 —	30
1278	„ „ **Vollblut-,** schwarz Korn ... *s*	5 60	20
1281	„ „ „ weiss Korn, *extra* ... *w*	6 —	20
1284	„ **Fürchtenichts** (Passe Partout), grosser gelber fester, *auch sehr gut als Wintersalat* ... *s*	8 —	30
1287	„ **Grüner Fett-,** *glänzend dunkelgrün, dick- und grossblättrig, sehr zart s*	5 60	20
1290	„ Koblenzer brauner (Haarlemer) *widersteht der Hitze gut* ... *s*	7 —	25
1293	„ Mailänder Kaiserkopf ... *g*	5 60	20
1296	„ **Merveille** (Besson rouge). *Dunkelgrün mit bronzeroth gesprenkelt; vorzüglich, guter Wintersalat* .. *s*	5 60	20
1299	„ Montrée grosser gelber später (Batavia frisée d'Allemagne) *w*	5 60	20
1302	„ „ grosser gelber rothkantiger, später (Batavia blonde) . *w*	5 60	20
1305	„ New Orleans, *amerikanische Sorte w*	4 40	20
1311	„ **Non plus ultra,** *sehr fest* ... *w*	6 60	25
1314	„ **Pariser Zucker-,** *gelb, sehr gross und zart, ausgezeichnet* ... *w*	6 60	25
1317	„ Perpignaner Dauerkopf, *ausserordentlich fest* ... *w*	5 20	20
1320	„ „ **Dauerkopf, verbesserter,** *hält sich am längsten. Sehr zarte, vorzügliche Sorte* ... *w*	14 —	40
1323	„ Prinzenkopf grosser gelber ... *w*	5 20	20
1326	„ Schwedenkopf brauner, *früh* ... *s*	6 40	20
1329	„ Schweizer grosser, *extra* ... *w*	6 60	25
1332	„ Simpsons früher zarter ... *w*	4 40	20
1335	„ **spät aufschiessender grosser gelber,** *langdauernd, sehr gut* ... *w*	8 —	30
1338	„ **Standwell,** grosser grüner, *neu, hält sich sehr lange* ... *s*	5 60	20
1341	„ **Trotzkopf, grosser gelber,** *einer der besten, zartesten und dauerhaftesten* ... *w*	8 —	30
1344	„ **Trotzkopf, grosser brauner,** *gross und fest, hält sich lange, extra w*	8 40	30
1347	„ **westindischer gelber,** *fest und zart, widersteht der Hitze sehr lange s*	7 —	25
1350	„ **Winter-,** gelber bester dauernder *w*	5 20	20
1353	„ „ brauner dauernder ... *w*	5 —	20
1356	„ „ blutrother, *neu* ... *w*	4 —	15
1359	„ „ **Roquette,** *grün, roth gerandet w*	4 —	15
1362	„ „ **Silberball,** *von langer Dauer, ganz vorzüglich* ... *w*	8 40	30

№		1 Kilo M. Pf.	20 Grm. Pf.
1365	**Kopfsalat,** Zucker oder Schwedenkopf, brauner, mit weissem Korn . *w*	5 60	20
1368	„ viele Sorten Kopfsalat gemischt .	5 —	20
1371	„ alter Salatsamen (Vogelfutter) weiss Korn	1 60	10
1374	„ „ „ schwarz „	1 40	10
1377	**Pflücksalat, amerikanischer.** *Mit braunen Kanten. Die zarten Blätter können vom Frühjahr bis zum Herbst gepflückt werden* ..... *w*	7 60	25
1380	„ **australischer gelber.** *Sehr zart.. w*	8 —	30
1383	„ **californischer gelbgrüner,** *sehr decorativ, gelbgrüne, gefranste Blätter w*	8 —	30
1386	„ obige Sorten gemischt.....	7 —	25
1389	**Schnittsalat,** Frühlattig oder Latuke, gelber runder.... .... *w*	3 60	15
1392	„ **eichenblättriger vollherziger,** *neu. Hält sich sehr lange*..... *w*	6 —	20
1395	„ gelber krausblättriger ..... *s*	3 80	15
1398	„ „ „ (crêpe blanche) ... *w*	4 80	20
1401	„ „ feiner mooskrauser ..... *s*	6 —	20
1404	„ „ hohlblättriger Butter- .... *w*	4 80	20
1407	**Spargelsalat,** Lactuca Angustana .. *s*	6 —	20
1410	**Endivien, Winter-,** feine krause grüne Feder- oder Plumage.....	3 40	15
1413	„ **Winter-,** Casseler, *grün, krausrandig*	3 20	15
1416	„ „ gelbe krause	6 —	20
1419	„ „ **courte à cloche,** *neu, von gewölbtem Bau, fein gekraust..*	8 —	30
1422	„ „ **Guilande,** extra feine vollherzige, *neu, sehr zu empfehlen*	7 20	25
1425	„ „ **Imperial** feinstgekrauste gelbgrüne, *extra*.....	10 —	30
1428	„ „ italienische frühe feinstgekrauste grüne.....	5 20	20
1431	„ „ **Meaux,** *hellgrün, feingekraust*	4 40	20
1434	„ „ **Moos-** sehr fein gekrauste, *extra*	5 60	20
1437	„ „ **Pencalière,** *gross, grün, breitblättrig, krausgerandet*	7 20	25
1440	„ „ Ruffec, *gelbgrün, feingekraust*	7 —	25
1443	„ „ Rouen, *hirschhornblättrig, grün*	6 —	20
1446	„ „ **Escariol-** breite grüne vollherzige	5 20	20
1449	„ „ „ breite gelbe vollherzige	5 60	20
1452	„ „ „ „ **grüne Pariser verbesserte**.....	5 60	20
1455	„ **Sommer- oder römischer Bindsalat (Cos, Romaine),** grüne *w*	4 20	20
1458	„ „ Bath Cos, schwarz Korn.. *s*	4 80	20
1461	„ „ „ „ weiss Korn.... *w*	4 80	20
1464	„ „ blutrothe (Romaine rouge) *s*	4 20	20
1467	„ „ bunte Forellen- ..... *w*	4 40	20
1470	„ „ **Champion Brown,** *neu, sehr gross, braun gerandet* ..... *s*	8 —	30
1473	„ „ Florence Cos (Victoria), *gelb w*	5 20	20
1476	„ „ gelbe Sachsenhäuser, *selbstschliessend* ..... *w*	5 —	20
1479	„ „ Magnum bonum..... *w*	5 20	20
1482	„ „ **Pariser gelbe** } *selbstschliessd. w*	5 20	20
1485	„ „ „ **grüne** } *ganz vorzüglich w*	5 20	20
1488	„ „ **Potenza,** *neu. Mit glänzend dunkelgrünen, saftigen Blättern*	4 40	20
1491	„ „ Sugarloaf, *braunroth*	5 60	20
1494	„ „ **White Heart,** *neu, früheste. w*	11 —	40
1497	**Rabinschen** (Felderop, Feldsalat, Mausohr oder Schafmäulchen)	2 80	15
1500	„ breitblättrige, *holländische Saat*...	2 60	10
1503	„ **dunkelgrüne breitblättrige vollherzige,** *neu. Von gedrungenem Wuchs, bildet kleine Köpfchen*	3 —	15
1506	„ italienische (Règence)	4 40	20
1509	„ **löffelblättrige,** *neu. Mit sehr grossen, löffelartig geformten Blättern*	4 20	20
1512	**Kresse,** Brunnen- oder Wasser-	— —	50
1515	„ „ **Erfurter,** *zarte, aus den hiesigen berühmten Dreienbrunnen-Culturen* .... Prise *M.* —. 20.	— —	120
1518	„ Kapuziner-, Tropaeolum majus...	2 20	20

№		1 Kilo M. Pf.	20 Grm. Pf.
1521	**Gartenkresse,** gewöhnliche einfache..	— 80	10
1524	„ gefüllte oder krause.....	1 —	10
1527	„ gelbe englische	1 60	10
1530	„ amerikanische Winter-, *perennirend*	2 40	10
1533	„ „ **Winter-, verbesserte,** *neu* ...	— —	60
1536	**Cichoriensalat,** buntblättriger Forellen-, verbesserter	4 40	20
1539	„ grossblättriger verbesserter	4 80	20
1542	„ **Brüsseler „Witloof“.** *Wird im Winter gekocht oder als Salat genossen* ..	3 60	15
1545	„ wilder (Kapuzinerbart)	4 60	20
1548	**Löwenzahn** (Pissenlit, Taraxacum hortense) cultivirter	6 —	25
1551	„ **grossblättriger vollherziger,** *sehr gut*	— —	80
1554	„ mooskrauser verbesserter, *neu* ...	— —	100

Löwenzahn liefert getrieben im Frühjahr einen feinen Salat.

Zwiebeln.

1560	**Zwiebel, Erfurter** blassrothe plattrunde harte	7 60	25
1563	„ **schwefelgelbe** plattrunde harte ...	8 60	30
1566	„ **strohgelbe (hellgelbe)** plattrundeharte	8 —	30
1569	„ **Bedfordshire Champion,** *oval, dunkelgelb, vorzüglich*.....	13 —	40
1572	„ Birn-, gelbe süsse, *gross*	11 —	30
1575	„ „ **silberweisse,** *neu, vorzüglich*..	— —	80
1578	„ **Braunschweiger** dunkelrothe plattrunde harte	6 60	25
1581	„ **Como** (Golden Queen), *neu. Klein, plattrund, röthlichgelb. Von langer Dauer, vorzüglich zum Einmachen*	16 —	50
1582	„ **Cranston's Excelsior,** *neu, grosse englische Sorte, oval, hellgelb*	24 —	60
1584	„ Danvers runde gelbe, *vorzüglich*	7 20	25
1590	„ **holländische blutrothe** plattrunde ..	6 60	25
1593	„ „ **gelbe** runde harte.....	7 20	25
1596	„ James's ovale gelbe, *gross, fein, sehr haltbar*	9 —	30
1599	„ **Magnum Bonum,** *gross, rund, rothgelb, von langer Dauer*	12 —	40
1602	„ Red Globe, amerikanische rothe Kugel-, *gross und hart*.....	11 —	30
1605	„ russische gelbe runde harte, *mittelgross, sehr haltbar*.....	4 —	15
1608	„ **silberweisse** plattrunde frühe.....	13 —	40
1611	„ „ plattrunde Pariser, *sehr früh*	8 —	30
1614	„ „ **Nocera** früheste	9 —	30
1617	„ **Trebons,** grosse rothgelbe ovale	— —	30
1619	„ **Vertus,** plattrunde hellgelbe, *sehr gute, harte Sorte*	7 20	25
1620	„ **Wethersfield** braunrothe frühe, *von feinem Geschmack, sehr zu empfehlen*	7 60	30
1623	„ **White Globe** amerikanische runde silberweisse, *gross und haltbar*..	32 —	80
1626	„ **Yellow Globe** amerikanische gelbe	9 —	30
1629	„ **Zittauer runde gelbe Riesen-.** *Von gefälliger, kugeliger Form, schöner gelber Farbe, mildem Geschmacke und ausserordentlicher Haltbarkeit (bis zum Juni)*	9 60	30
1632	„ **Zittauer runde blutrothe,** *neu, vorzüglich*.....	11 —	30
1635	„ französische oder spanische, weisse	4 80	20
1638	„ „ „ „ rothe.	6 40	20
1641	„ **Madeira** runde Riesen-.....	6 40	20
1644	„ „ platte „	7 —	25
1647	„ **Tripoli, Bassano** oder **Genua** grösste rothe platte Riesen-	7 —	25
1650	„ „ frühe rothe Riesen-	7 —	25
1653	„ „ „ weisse Riesen-	6 40	20
1656	„ „ **Rocca** braungelbe kugelförmige Riesen-	6 —	20
1659	„ „ „ **goldgelbe,** *neu*	6 40	20
1662	„ „ **Mammoth, platte weisse,** *die grösste aller weissen Sorten*	9 60	30

№		1 Kilo M. Pf.	20 Grm. Pf.
1665	**Zwiebel, Tripoli, Neapolitan Marzajola,** silberweisse platte, *später als Queen*	7 —	25
1668	„ **Tripoli, Queen** früheste kleinste weisse, *im Juli reif*	9 —	30
1671	„ Teneriffa, *sehr früh, hellbraun*	16 —	50
1674	„ „ weisse	18 —	50
	Obige südliche Sorten (1635 bis 1674) sind von sehr mildem Geschmack und von ausgezeichneter Qualität.		
1677	Kartoffelzwiebel-Samen	— —	30
1680	**Schalotten-Samen** ..... Prise *M.* —. 30.		
1683	**Schnittlauch-Samen** ... „ „ —. 30.		
	☛ *Nr. 1635—1683 sind in das Mistbeet auszusäen und später zu verpflanzen.*		
1686	**Winterhecke-Zwiebel**	5 40	20

Porree oder Lauch.

1690	**Porree,** Sommer-, französischer dicker	5 20	20
1693	„ „ Poitou grosser gelber	9 —	30
1696	„ **Winter-** dicker Erfurter	7 —	25
1699	„ „ „ Brabanter	7 40	25
1702	„ „ **Bangholm's Prizetaker,** *verbesserter Musselburgh, extra*	8 40	30
1705	„ „ **Carentan Riesen-** *distinct, sehr zu empfehlen*	7 60	25
1708	„ „ **Coldstream Giant.** *Sehr grosse Knollen; breite hellgrüne Blätter, vorzüglich*	8 —	30
1711	„ „ **Musselburgh,** *grosse schottische Sorte, vorzüglich*	7 —	25
1714	„ „ **Remontant,** *neu, treibt an der Knolle zahlreiche Sprossen aus, welche verpflanzt werden können*	— —	80
1717	„ „ **Rouen-** oder monströser kurzer dicker, *sehr gross*	7 —	25
1720	„ „ **The Lyon.** *Neue englische Sorte von enormer Grösse*	14 —	40

Steckzwiebeln.

1730	**Steckzwiebeln,** kleine gemischt 100 Kilo *M.* 60. —.	1 —	—
1733	Knoblauch, gewöhnlicher	1 20	—
1736	Schalotten, dänische, grosse (russische)	1 60	—
1737	„ deutsche feine graue lange	3 20	—
1739	„ gewöhnliche braune	2 20	—
1742	Kartoffelzwiebeln	2 20	—
1745	Rockambol	6 40	—

Radies und Rettig.

☛ *Der Samen sämmtlicher Radies- und Rettig-Sorten ist ausschliesslich von* ***verpflanzten Exemplaren,*** *nicht von gedrillter Aussaat geerntet und von feinster Qualität.*

1750	**Radies, rundes** weisses	2 20	10
1753 *	„ **rundes weisses feinstes kurzlaubiges**	2 60	15
1756	„ „ rosenrothes	2 —	10
1759 *	„ „ „ **kurzlaubiges,** *extra*	2 40	10
1762	„ „ **scharlachrothes** „	2 20	10
1765 *	„ „ „ **Non plus ultra,** *neu. Frühestes Treibradies. Entwickelt sich sehr rasch und bringt nur wenige, kleine Blätter. Das Fleisch ist äusserst zart und wohlschmeckend*	6 —	20
1768 *	„ **rundes scharlachrothes kurzlaubiges Erfurter Dreienbrunnen-,** *ganz vorzüglich zum Treiben wie für das freie Land*	2 60	15
1771	„ **rundes dunkelblutrothes,** *neu, distinct*	3 —	15
1774 *	„ „ carminrothes	2 40	10
1777	„ „ violetrothes	2 —	10
1780	„ „ gelbes Wiener	2 —	10
1783 *	„ „ **rosenrothes mit weissem Knollenende**	2 20	10
1786 *	„ „ **Scarlet-Gem,** *neu, kugelrund, leuchtend scharlachroth mit kleiner, weisser Spitze. Sehr früh*	5 —	20
1789	**Radies,** rundes violettes mit weissem Knollenende	2 80	15
1792 *	„ **kegelförmiges scharlachrothes,** *ausgezeichnet zum Treiben, kurzlaubig, tief scharlachroth, mit reinweissem, feinen Fleisch*	3 20	15
1795	„ **ovales** rosenrothes	2 20	10
1798 *	„ „ **mit weissem Knollenende** (French Breakfast), *extra*	2 20	10
1801	„ „ **violettes mit weissem Knollenende** (Benary)	2 80	15
1804	„ „ scharlachrothes, *sehr fein*	2 20	10
1807 *	„ „ „ **kurzlaubiges,** *neu, sehr früh*	3 —	15
1810 *	„ „ „ **Pariser,** *früh, vorzüglich*	2 40	10
1813 *	„ „ „ **mit weissem Knollenende,** *neu, prächtige Sorte*	4 —	15
1816	„ „ weisses	2 60	15
1819	„ runde und ovale Sorten gemischt	2 —	10
1822	„ **langes,** Beck's scharlachrothes Treib-	2 40	10
1825	„ „ weisses grünköpfiges	2 40	10
1826	„ „ „ **Wiener,** *sehr gut*	3 —	15
1828	„ „ rosenrothes	2 40	10
1831	„ „ „ **mit weissem Knollenende,** *namentlich zur Cultur im freien Lande geeignet*	3 —	15
1834	„ „ violettes	2 80	15
1837 *	„ „ Wood's carminrothes Treib-	2 40	10
1840	„ „ gedrehtes Le Mans, *eigenthümlich*	5 —	20
	Die besten Tafelsorten sind mit * bezeichnet.		
1843	**Rettig, Winter-,** Erfurter langer schwarzer	1 60	10
1846	„ **Winter-,** Erfurter, runder schwarzer	1 80	10
1849	„ „ „ langer weisser	1 80	10
1852	„ „ „ runder „	1 80	10
1855	„ „ Augsburger langer weisser	3 20	15
1858	„ „ langer grauer Laon, *sehr gross*	2 40	10
1861	„ „ **Münchener (Bier-)** runder weisser, *ganz vorzüglich*	2 40	10
1864	„ „ „ **halblanger grauer,** *neu*	4 —	15
1867	„ „ **Pariser langer kohlschwarzer,** *cylinderförmig, Schale tiefschwarz, Fleisch rein weiss*	2 40	10
1870	„ „ schwarzrother länglichrunder	3 —	15
1873	„ „ violetter langer Gournay	2 40	10
1876	„ **Sommer-,** runder schwarzer feinlaubiger verbesserter	2 20	10
1879	„ „ runder weisser feinlaubiger	2 —	10
1882	„ „ langer weisser, *sehr gut*	2 —	10
1885	„ „ Strassburger ovaler weisser, *sehr zart, hält sich lange*	2 20	10
1888	„ **Mai-,** Dresdener runder gelber	2 40	10
1891	„ „ **ovaler goldgelber** (Benary), *ganz vorzüglich*	2 80	15
1894	„ „ **Stuttgarter runder weisser Treib-,** *der allerfrüheste; kurzlaubig und sehr zart*	2 20	10
1896	„ „ **weisser Delicatess,** *neu. Halblang, schneeweiss, ganz glatt*	3 60	15
1897	„ „ **Wiener runder gelber verbesserter,** *echt, vorzüglich*	2 80	15
	Obige Mairettige sind gleich gut zum Treiben wie zur Freiland-Cultur.		
1900	„ **Herbst-,** rothschaliger	1 80	10
1903	„ „ **Münchener lerchenfarbener,** *weisse, braungenetzte Haut, von sehr zartem Geschmack*	2 80	15
1906	„ „ runder gelber	1 80	10
1909	„ „ Stuttgarter weisser Riesen	2 20	10
1912	„ **chinesischer rosenrother,** *sehr schön*	2 40	10
1913	„ „ **runder scharlachrother,** *Neuheit* ..... Prise *M.* —. 50.		
1914	„ „ **runder violetter,** *Neuheit* Prise *M.* —. 50.		
1915	„ **russischer langer weisser Treib-,** *für Mistbeet und Land. Sehr zart*	3 60	15

Küchen-Kräuter.

№		1 Kilo M. Pf.	20 Grm. Pf.
1930	**Alant** (Inula Helenium)	— —	30
1933	**Angelica** (Angelica Archangelica)	5 60	20
1936	**Basilikum**, grosses grünes	3 80	15
1939	„ violettes	6 —	20
1942	„ feinblättriges krauses grünes	4 40	20
1945	„ **Zwerg-**, *neu. Von so feinem, ganz niedrigen Wuchs. Schalenrand* Prise *M.* —. 20.	— —	100
1948	„ „ krauses violettes	6 —	20
1951	„ grossblättriges grünes Löffel-	6 —	20
1954	**Bohnen-** od. **Pfefferkraut** (Kölle)	1 60	10
1957	„ perennirendes Winter- (Satureja)	6 —	20
1960	**Boretsch** od. **Gurkenkraut** (Borago)	4 —	15
1963	**Cardobenedicten** (Centaurea benedicta)	1 60	10
1966	**Chenille**, grosse und kleine gemischt. *(Verschiedene raupen-, würmer- und schneckenförmige Früchte zur Garnirung von Salaten etc.)*	14 —	40
1969	**Dill** (Anethum graveolens)	1 10	10

Eierfrucht. Solanum Melongena.

№		20 Grm. M. Pf.	Prise. Pf.
1972	**Eierfrucht** lange blaue.... Kilo *M.* 5. —.	— 20	10
1975	„ lange violette frühe	— 50	10
1978	„ „ schwarzviolette Palermo	1 —	15
1981	„ „ weisse	— 50	10
1984	„ runde „	— 40	10
1987	„ „ blaue	— 40	10
1990	„ gestreifte Guadeloupe	— 50	10
1993	„ liebesapfelfrüchtige rothe	— 50	10
1996	„ violette New-York	1 —	15
1999	„ riesenfrüchtige grüne Thibet	1 20	20
2002	„ „ weisse	— 60	10
2005	„ **schwarze Peking**, *m. schwarzen grossen Früchten, sehr decorativ*	— 50	10
2008	„ „ **niedrige von Nagasaki**, *neu*	1 20	20
2011	„ Sortiment von 8 Sorten à 1 Prise *M.* —. 60.		

№		1 Kilo M. Pf.	20 Grm. Pf.
2014	**Eiskraut** (Mesembryanthemum crystallinum), *gekocht so zart wie Spinat*	— —	30
2017	**Erdmandeln** (Cyperus esculentus)	4 —	15
2020	**Erdnuss** (Arachis hypogaea)	3 —	15
2023	**Esdragon** (Artemisia Dracunculus), russischer Prise *M.* —. 30.		
2026	„ **Pflanzen der echten deutschen Sorte**, *starkriechend; dieselbe trägt keinen Samen (nur bei gelinder Witterung versendbar)* 12 St. *M.* 4. —., à St. *M.* —. 40.		
2029	**Fenchel** (Foeniculum vulgare)	1 60	10
2032	„ grosser süsser Bologneser	2 —	10
2035	„ Florentiner, *(hiervon werden die jungen Stengel verspeist)*	8 —	30
2038	**Gartenmelde**, gelbe (Atriplex hortensis)	1 80	10
2041	„ rothe	1 80	10
2044	„ **dunkelblutrothe**, *leuchtendes Colorit*	2 40	20
2047	„ **Lee's grüne Riesen-**, *2—2½ Meter hoch*	3 —	20
2050	**Hibiscus esculentus** (Okra oder Gombo) langer grüner	8 —	30
2053	**Isop** (Hyssopus officinalis)	3 20	15
2056	**Kerbel**, gewöhnlicher (Anthriscus)	1 —	10
2059	„ extra mooskrauser, *sehr fein*	1 60	10
2062	„ grosser spanisch. (Myrrhis odorata)	8 —	30
2065	**Krausemünze** (Mentha crispa) Prise von 100 Korn *M.* —. 30.		
2068	**Lavendel** oder Spike (Lavendula Spica)	3 20	15
2071	**Liebstock** (Levisticum officinale)	6 —	20
2074	**Löffelkraut** (Cochlearia officinalis)	3 —	15
2077	**Majoran**, französischer, *echt*	4 —	15
2080	„ perennirender (Origanum vulgare)	14 —	40
2083	**Melisse**, Citronen- (Melissa officinalis)	12 —	40
2086	**Petersilie**, einfache gewöhnliche Schnitt-	1 —	10
2089	„ Schnitt-, verbesserte dichtlaubige	1 20	10
2092	„ **gefüllte** oder krause	1 40	10
2095	„ neapolitanische Riesen-, *grossblättrig*	8 —	30
2098	„ **Zwerg-**, spanische feingekrauste (Myatt's)	1 80	10

№		1 Kilo M. Pf.	20 Grm. Pf.
2102	**Petersilie, mooskrause** feinste englische (Moss curled)	2 —	10
2105	„ **farrnblättrige**, *sehr zierend*	2 —	10
2108	„ **Non plus ultra**, *neu. Röhrenartig zusammengerollte Blättchen, besonders zierliche Sorte*	4 —	20

Spanischer Pfeffer, Capsicum annuum.

№		20 Grm. M. Pf.	Prise. Pf.
2111	**Pfeffer**, rother langer ... Kilo *M.* 4. —.	— 20	10
2114	„ **Cardinal**, *neu, 25 cm lange intensiv scharlachrothe Früchte*	1 20	20
2117	„ grosser eckiger milder, *rothfrüchtig*	— 30	10
2120	„ **Celestial**. *Neu. Setzt schon als kleine Pflanze Früchte an, welche anfangs milchweiss sind, und bei der Reife in scharlach übergehen. Werthvolle Topf- und Marktpflanze*	— 60	15
2123	„ **Golden Dawn**, monströser goldgelber, *neu, mit grossen, goldgelben Früchten. Sehr decorativ*	— 50	10
2126	„ **Golden Upright Sweet Mango**, *neu. Mit aufrechtstehenden, grossen, goldgelben Früchten*	— 80	15
2129	„ kirschförmiger gelber	— 40	10
2132	„ „ rother	— 40	10
2135	„ langer gelber	— 40	10
2138	„ „ rother Cayenne	— 40	10
2141	„ „ „ Chili	— 40	10
2144	„ liebesapfelfrüchtiger gelber	— 40	10
2147	„ „ rother	— 40	10
2150	„ „ „ **Zwerg-**, *neu, früh und mild im Geschmack*	— 50	10
2153	„ Riesen-, rother, *cylinderförmige Frucht*	— 50	10
2156	„ „ **Procopp's**, *neu, mit blutrothen Früchten von ungewöhnlicher Grösse*	1 —	15
2159	„ **Red Cluster** (Zwerg-Chili), *neu, ganz niedrig, schmale Blätter und kleine, korallenrothe, spitze Früchte*	— 50	10
2162	„ **Ruby King**, *neu, im Habitus dem „Golden Dawn" ähnlich. Mit sehr grossen, glänzend rothen Früchten*	— 60	15
	Vorzügliche, milde, italienische Sorten:		
2165	„ Maddaloni scharlachrother	— 50	10
2168	„ Nocera gelber	— 50	10
2171	„ Palermo rother	— 50	10
2174	„ Sortiment von 8 Sorten à 1 Prise *M.* —. 60.		
2177	Physalis edulis (Cap-Stachelbeere)	1 —	15
2180	Pfeffermünze (Mentha piperita) 50 Korn	— —	25

№		1 Kilo M. Pf.	20 Grm. Pf.
2183	Pimpinelle, feine Garten-	4 20	20
2186	**Portulak**, grüner	3 20	15
2189	„ gelber	4 —	20
2192	„ „ mit breiten Blättern	4 80	20
2195	**Reseda odorata**, wohlriechende Reseda	3 50	20
2198	„ „ „ **grandiflora**, *grossblumig*	3 50	20
2201	**Rosmarin** (Rosmarinus officinalis)	12 —	40
2204	**Salbei** (Salvia officinalis)	4 60	20
2207	**Sauerampfer**, deutscher grossblättriger	2 60	15
2210	„ von Belleville, sehr grosser	3 20	15
2213	**Spinat, Bloomsdale**, neue amerikanische Sorte, *sehr grossblättrig*	1 —	10
2216	„ **Catillon**, monströser, *neu, dunkelgrün, sehr grossblättrig und langandauernd*	1 40	10
2219	„ **Flämischer**, *extra grossblättrig*	— 80	10
2222	„ **grosser rundblättriger**, *rundsamig* 100 Kilo *M.* 54. —.	— 70	10
2225	„ **Gaudry**, sehr grosser rundblättriger	— 80	10
2228	„ grösster gelber Savoyer, *rundsamig*	— 80	10
2231	„ „ **rundblättriger Riesen-** (Viroflay)	— 80	10
2234	„ grosser langblättriger, *scharfsamig*	— 80	10
2235	„ „ „ *rundsamig*	— 80	10

Ernst Benary, Erfurt.

9. Blumenkohl, Erfurter Zwerg.

240. Kraut, Erfurter blutrothes Salat.

1912. Rettig, chinesischer rosenrother.

159. Kraut, spitzes weisses Winnigstädter.

1344. Kopfsalat, brauner Trotzkopf.

496. Glaskohlrabi, blauer Goliath.

Chromolith. Gustav Leutzsch, Gera-Reuss.

1891

№		1 Kilo M. Pf.	20 Grm. Pf.
2237	**Spinat, spät aufschiessender dunkelgrüner** (lente à monter). *Hält sich lange, breitblättrig, rundsamig*	— 80	10
2240	„ **cubanischer** (Claytonia cubensis), *wird wie Portulak genossen (sehr feiner Samen)* ... Prise ℳ. —. 20.	— —	100
2243	„ neuseeländischer (Tetragonia expansa), *schmackhaftes Gemüse*	2 20	10
2246	„ englischer perennirender (Rumex)	1 60	10
2249	„ peruanischer Reis- (Chenopodium)	2 40	10
2255	**Thymian**, französischer Sommer-	15 —	40
2258	„ deutscher Winter-	11 —	40

№		20 Grm. M. Pf.	Prise. Pf.
2261	**Tomate** oder **Liebesapfel** (Solanum Lycopersicum), grossfrüchtige rothe ... Kilo ℳ. 3. 20.	— 20	10
2264	„ birnförmige rothe	— 50	10
2267	„ grossfrüchtige gelbe	— 60	10
2270	„ kirschförmige gelbe	— 50	10
2273	„ „ rothe	— 50	10
2276	„ **monströse Riesen mit rosa Früchten**	— 80	15
2279	„ pflaumenfrüchtige gelbe	— 40	10
2282	„ **Acme**, *glatte, violetrothe Früchte, fein*	— 50	10
2285	„ Apfel- weisse	— 50	10
2288	„ Belle de Leuville, *violetroth*	— 50	10
2291	„ **Cardinal**, *neu. Brillant scharlachrothe, kugelrunde, glatte Früchte*	1 20	20
2297	„ **Conqueror**, *grosse rothe Früchte, der Trophy-Tomate ähnlich, extra*	— 60	10
2300	„ **Criterion**, *ovale, lachsrothe Früchte*	— 80	15
2303	„ **Fulton Market.** *Grosse scharlachrothe, orange gestrichelte Früchte*	— 80	15
2306	„ **Golden Queen.** *Grosse, glatte runde, tief goldgelbe Früchte*	— 80	15
2308	„ **Green Gage**, *rund, citronengelb*	— 80	15
2309	„ **Grenier's à tige raide de Laye**, *Stamm aufrecht, grosse rothe Früchte*	— 80	15
2312	„ **Hathaway's Excelsior**, *grosse runde rothe Früchte, glatt, äusserst fein*	1 —	15
2315	„ **japanische niedrige gestreifte**	— 50	10
2318	„ Johannisbeer- (Solanum racemigerum), *rothfrüchtig*	— 50	10
2321	„ **König Humbert** (Benary), *früh, im Ertrag unübertroffen; pflaumenförmige, scharlachrothe Frucht*	— 60	10
2324	„ **Little Gem**, *sehr frühe Sorte*	— 50	10
2327	„ **Livingston's Favourite**, *runde, blutrothe Früchte, sehr fein*	— 60	10
2330	„ **Mayflower**, *glänzend kirschrothe, grosse Früchte, reichtragend*	— 60	10
2333	„ **Mikado**, *neu. Sehr früh. Ungewöhnlich grosse, purpurrothe, glatte Frucht, zart im Fleisch*	1 —	15
2336	„ **Nisbet's Victoria.** *Lackrothe, pflaumenförmige Früchte in Bündeln*	— 50	10
2339	„ **Optimus**, *neu. Sehr grosse, carmoisinrothe, glatte Früchte, die in Büscheln wachsen, vorzüglich*	1 —	15
2342	„ **Paragon**, *neu, sehr früh. Mit runden, leuchtend carmoisinrothen Früchten*	— 50	10
2344	„ **Peach**, *neu, pfirsichfarbene Früchte*	1 20	20
2345	„ **Perfection.** *Glatte, grosse rothe Frucht*	— 80	15
2348	„ **Präsident Garfield**, *liefert riesige, rothe Früchte; Exemplare von 1—1½ Kilo sind nicht selten*	1 40	25
2349	„ **Prelude**, *neu, glänzend carmoisinscharlach und glatt, sehr früh. Zum Treiben empfohlen*	1 20	20
2351	„ **Red King**, *neu, lachsrothe Früchte*	— 50	10
2354	„ **scharlachrothe Türkenbund** (Benary). *Ganz distinct, früh, reichtragend*	— 80	15
2357	„ **Trophy**, *grosse, scharlachrothe Frucht*	1 —	15
2360	„ „ **goldgelbe**, *extra*	1 —	15
2363	„ „ **mit bronzefarbener Belaubung**, *rothfrüchtig*	— 50	10
2366	„ **Zwerg-, früheste rothe**, *sehr reichtragend, Früchte mittelgross*	— 50	10
2369	„ Sortim. v. 10 Sort. à 1 Prise ℳ. —. 90.		
2372	„ „ „ 20 „ „ 1 „ „ 2. —.		

№		20 Grm. M. Pf.	Prise. Pf.
2375	**Tripmadam** (Sedum reflexum)	— —	20
2378	**Waldmeister** (Asperula odorata), *dient zur Bereitung des Maitranks. (Verlangt schattigen Standort)*	1 —	15
2381	**Weinraute** (Ruta graveolens) Kilo ℳ. 3. —.	— 15	—
2384	**Wermuth** (Artemisia Absinthium) Kilo ℳ. 5. 60.	— 20	—

Artischocken, Carden und Spargel.

		1 Kilo M. Pf.	20 Grm. Pf.
2390	**Artischocken**, französische grosse grüne	15 —	40
2393	„ französische grosse violette	26 —	70
2396	„ italienische „ „	12 —	40
2399	„ **grösste grüne Laon**	— —	100
2402	„ „ „ **Neapel**, *sehr empfohlen*	— —	100
2405	**Carden**, spanische (Cynara Cardunculus)	7 20	25
2408	„ grosse Tours, *mit vollen Rippen*	7 60	30
2411	„ „ **sicilianische**	18 —	60
2414	„ **Puvis** breitrippige	7 60	30
2417	„ rothrippige } *ohne Stacheln*	7 60	30
2420	„ vollrippige } *ohne Stacheln*	7 60	30
2423	**Spargel, früher Argenteuil**, *feinste französische Sorte, extra*	6 40	20
2426	„ **Connover's Colossal.** *Der schnellstwüchsige und stärkste Spargel. Amerikanische Saat*	4 —	15
2429	„ **Erfurter grosser**	2 —	10
2432	„ „ **Riesen-**, *extra Qualität*	3 —	15
2435	„ **Palmetto**, *neue, sehr gerühmte, amerikanische Sorte*	11 —	30
2438	„ **Ruhm von Braunschweig**, *von enormer Grösse, sehr zart*	7 20	25

Landgurken.

2451	**mittellange grüne frühe**, *sehr volltragend, extra*	8 —	30
2454	**gewöhnliche halblange grüne**, *mit etwas kürzerer und dickerer Frucht als die vorhergehende*	6 40	20
2457	**früheste mittellange grünbleibende weissstachelige**, *die früheste Landgurke, sehr zu empfehlen*	8 —	30
2460	**lange Bismarck, grünbleibende**, *neu. Eine der reichsttragenden Freiland-Sorten. Sehr zu empfehlen*	11 —	30
2463	„ **grüne volltragende**, *vorzügliche Qualität*	9 —	30
2466	„ „ **Schlangen-, verbesserte**, *extra*	11 —	30
2469	„ „ **Goliath.** *Längste grüne Schlangengurke mit Früchten von schöner, cylindrischer Form. Gleich vorzüglich für das Land wie für das Treib-Beet*	56 —	140
2472	„ **Chinesische grünbleibende Schlangen-**, *ertragreich, mit sehr langen Früchten*	10 60	30
2475	„ „ **grüne Schlangen-**, *vorzüglich*	10 60	30
2478	„ **grüne Walzen-von Athen**, *äusserst harte, volltragende Gurke für das freie Land, bis 50 Ctm. lang*	10 60	30
2481	„ **weisse Schlangen-**	11 —	30
2484	„ „ holländische frühe	11 —	30
2487	**kurze** grüne volltragende frühe Trauben-	4 80	20
2490	„ **grünbleibende Trauben-**, *ganz vorzüglich*	11 —	30
2493	„ **weisse Trauben-**, *reichtragend, von feinstem Geschmack, vorzüglich zum Einmachen*	11 —	30
2496	„ **Netz- aus Chiwa**, *braungelb, weiss genetzt*	10 —	30
2499	„ **russische** frühe grüne, *sehr reichtragend*	4 —	15
2502	„ „ Murom'sche, *die früheste und kleinste*	6 60	20
2505	„ „ Netz-, *dunkelbraun, weiss genetzt*	10 —	30

Landgurken (Fortsetzung).

№		1 Kilo M. Pf.	20 Grm. Pf.
2508	französische kurze grüne	4 —	15
2509	„ **lange grüne Schlangen von Bourbon,** *neu; feinschalige, glatte, 50 bis 60 Ctm. lange, keulenförmige Früchte. Trägt sehr reich*	— —	100
2511	„ **Pariser Trauben-** (Cornichon), *vorzüglich zum Einmachen*	6 —	20
2514	englische lange grüne schwarzstachelige	6 —	20
2517	mährische halblange grüne	4 —	15

Nr. 2508—2517 eignen sich besonders für warme Gegenden.

Treibgurken.

Sämmtlich vorzüglich.

№		20 Grm. M. Pf.	Prise. Pf.
2521	**Aal-, weisse grüngestreifte,** *vorzüglich*	4 80	25
2524	**Arnstädter Riesen-Schlangen-, grüne,** *ausgezeichnet, 60—75 Ctm. lang*	2 60	20
2527	„ **schneeweisse Riesen-,** *reichtragend*	3 60	25
2530	Ayre's Perpetual Black Spine, *trefflich*	4 40	25
2533	**Berliner Aal-,** feine lange dicke grüne, *auch gut für das freie Land*	1 20	15
2536	**Blue Gown,** *vorzüglich, bis 60 Ctm. lang*	6 —	30
2539	**Cluster.** *Feine Tafelsorte, trägt ihre hellgrünen, 30—40 Ctm. langen Früchte in Büscheln (Clusters). Zur Cultur in Gewächshäusern geeignet*	4 40	25
2542	**Conqueror of the West,** *sehr ertragreich*	4 40	25
2545	**Duke of Edinburgh (grüne).** *Vorzüglichste englische Treibgurke. Frucht grünbleibend, perlweiss gestachelt, 70 bis 80 Ctm. lang* 100 Korn ℳ 4. 40., 8 K.	— —	50
2548	„ **of Edinburgh weisse** (Benary), *ebenso gut wie die vorhergehende Sorte* 8 Korn	— —	30
2551	**Empress of India,** *neue englische Sorte; blassgrün, lang, weissstachelig, sehr fein*	4 40	25
2554	frühe grüne lange reichtragende Mistbeet-	1 80	20
2557	**Gladiator,** *reichtragend, für Beet und Land*	1 —	15
2560	**Golden Frame,** *neu; goldgelbe, 30 Ctm. lange schwarzstachelige Früchte. Gute Salatgurke, trägt sehr reich*	1 80	20
2563	**hellgrüne weissstachelige kleinlaubige lange,** *sehr zart und reichtragend*	2 40	20
2566	**Himalaya** lange grüne glatte, *sehr gut*	3 60	25
2569	„ „ **weisse,** *eine der besten*	— —	30
2572	**Königsdörffer's unermüdliche,** *grüne, hellgestreifte, weissstachelige Früchte, 50—60 Ctm. lang; trägt sehr reich bis zum Herbst und befällt nicht*	3 —	20
2574	**Lockie's Perfection,** *Neuheit* 6 Korn	— —	50
2575	Man of Kent, *bekannte, vorzügliche Sorte*	— 80	15
2578	**Marquis of Lorne,** *von schöner Form, vorzüglich zur Cultur im Glashaus* 8 Korn	— —	30
2581	**Model.** *Sehr früh und ertragreich; dunkelgrüne, lange Früchte, sehr fein*	3 —	20
2584	**Noa's Treib-.** *Bewährte, vorzügliche Marktsorte, ungewöhnlich ertragreich*	3 60	25
2587	**Non plus ultra,** grüne, *extra*	1 20	15
2590	**Prescott Wonder.** *Vielfach prämiirte, reichtragende neue Sorte, dunkelgrüne lange Früchte, in Büscheln wachsend* 100 Korn ℳ 3. 20., 10 Korn	— —	40
2593	**Rollisson's Telegraph,** *60—70 Ctm. lang, schwarzgrün, weissstachelig, eine der besten und reichsttragenden Treib-Gurken; ganz echt* 100 Korn ℳ 3. 20., 10 Korn	— —	40
2596	„ „ gute Qualität, nachgebaut	3 60	25
2599	**Roman Emperor,** *für Beet und Land*	1 —	15
2602	**Ruhm von Erfurt,** weisse Riesen-	3 60	25
2605	**Sion House Improved,** *60—75 Ctm. lang, grün, etwas genetzt, sehr fein*	3 60	25
2608	**Schwanenhals.** *Gleich gut zum Treiben wie für das freie Land*	1 80	20
2611	Viele Sorten Treibgurken gemischt	1 —	15

2614 Sortim. von 12 Sorten à 1 Prise ℳ 2. 50.

Melonen.

№		20 Grm. M. Pf.	Prise. Pf.
2621	französische gelbe Land-. Kilo ℳ 8. —.	— 30	10
2624	„ weisse Land- „ „ 8. —.	— 30	10
2627	ungarische Land-, gemischt „ „ 8. —.	— 30	10
2630	**amerikanische für das freie Land,** *reift im August*	1 —	15
2633	Ananas-, amerikanische, *grünfleischig*	1 20	15
2636	„ rothfleischige	— 80	15
2639	Baltimore, *vorzügliche amerikanische Markt-Melone*	— 80	15
2642	**Cantaloup** von Algier	1 60	20
2645	„ **Consul Schiller,** grösste genetzte gelbe, *wird bis 10 Kilo schwer, sehr feinschmeckend*	3 60	25
2648	„ grosse gelbe	— 60	10
2651	„ musqué des Indes, *sehr gut*	2 —	20
2654	„ Orange, *grossfrüchtig, sehr fein*	1 60	20
2657	„ **gestreifte,** *neu, gestreifte Blätter und Früchte*	4 80	30
2660	„ **de Paris** (Prescott de Paris), **Pariser Markt-,** *bekannte, vortreffliche Sorte, sehr zu empfehlen*	1 20	15
2663	„ von Portugal	1 20	15
2666	„ Prescott weissfleischige	1 20	15
2669	„ **Praesident Greig,** *neu, mit carmoisinrothem Fleisch, grünschalig, sehr fein*	4 20	30
2672	„ schwarze Carmes, *rothfleischig*	1 80	20
2675	„ „ „ **kleinfrüchtige**	3 —	25
2678	„ „ holländische	— 80	15
2681	„ „ Java	1 60	20
2684	„ Victoria, *weissfleischig, dünnschalig*	2 —	20
2687	„ **Wiener Mai-,** *grosse ovale Frucht, Fleisch röthlich gelb, dauerhaft*	4 80	30
2690	„ **Woldemar Gratscheff,** *vorzügliche Marktsorte, rothfleischig, genetzt, sehr gross*	4 20	30
2693	„ viele Sorten gemischt	1 20	15
2696	**Cavaillon,** gelbe genetzte, *vortrefflich*	— 50	10
2699	**Chito, riesenfrüchtige von Neapel**	1 60	20
2702	Citronen-, grüne	— 60	10
2705	„ Banana, *gurkenähnliche, lange Früchte*	— 80	15
2706	**Composite,** *dunkelgrün, oval, rothfleischig*	— —	20
2708	**De Pierre-Bénite,** *rothfleischig. Eine Pflanze trägt 20—30 Früchte*	1 60	20
2711	**Gurken-Melone.** *Unreif als Salatgurke, reif als Melone zum Einmachen verwendbar*	1 60	20
2714	Honfleur, *gross, rothfleischig*	1 60	20
2717	Japanische weisse	1 —	15
2720	Jenny Lind, *früh, klein, grünfleischig*	1 —	15
2723	**Klettermelone, kleinfrüchtige grüne.** *Für freistehende, sonnig gelegene Spaliere, sehr zierlich*	1 —	15
2726	Malta grünfleischige	— 50	10
2729	„ rothfleischige	— 50	10
2732	Muscat des États-Unis	— —	25
2735	„ Orange, *gelbfleischig*	— 80	15
2738	„ Surprise, *grünfleischig*	— 80	15
2741	**Netz-, Berliner,** *gross, rund, stark genetzt, reichtragend, gute Marktsorte*	2 80	25
2744	„ **Champion Market,** *gerühmte amerikanische Sorte*	1 —	15
2747	„ **Golden Gem.** *Grünfleischig, Schale goldgelb, stark genetzt, sehr fein*	1 60	20
2750	„ Montreal grüne, *sehr grossfrüchtig*	— 80	15
2753	„ Pariser gestrickte gelbe	2 40	20
2756	„ persische feine	1 20	20
2759	„ runde grosse	— 80	15
2762	„ **Saint Genis,** *neu, grün, gelbfleischig, fein genetzt, sehr gut*	1 80	20
2765	„ Skillmann's feine	— 80	15
2768	„ gemischt	— 80	15
2771	Nutmeg feine grünfleischige	— 60	10
2774	Pomegranate	1 —	15
2777	**Zucker-, grünfleischige neapolitan. Dauer-**	— 80	15
2780	„ **weissfleischige** „ „	— 80	15
2783	„ Tours, *rothfleischig*	— 80	15
2786	„ **Turkestan,** *grossfrüchtig, weissfleischig, bis 3 Kilo schwer, sehr fein*	1 —	15
2789	viele Sorten Melonen gemischt	— 80	10

Melonen (Fortsetzung).

№		20 Grm. M. Pf.	Prise. Pf.
	Vorzügliche englische Sorten.		
2792	**Blenheim Orange.** *Rothfleischig, dünnschalig, stark genetzt, bis 2 Kilo schwer, sehr gewürzreich und wohlschmeckend*	4 20	30
2795	**Duke of Edinburgh,** *gross, oval, grün*	3 —	25
2797	**Gilbert's Green Flesh,** *grünfleischig*	3 —	25
2798	**Golden Champion,** *oval, goldgelb, schön genetzt, grünfleischig, sehr fein*	3 —	25
2801	**Hero of Bath,** *rund, genetzt, rothfleischig*	2 —	20
2804	„ „ **Lockinge,** *goldgelb, weiss genetzt, weissfleischig. Sehr fein*	3 —	25
2807	**Hybrid Scarlet Flesh,** *grün, kugelrund, fein genetzt, rothfleischig*	4 20	30
2810	**Imperial Green Fleshed,** *neu. Dünnschalige, fein genetzte Frucht, grünfleischig*	4 20	30
2813	**Invincible Scarlet.** *Feingenetzte, orangerothe Frucht, scharlachrothes Fleisch*	3 —	25
2816	**Little Heath,** *genetzt, rothfleischig, sehr fein*	5 40	30
2819	**Lord Beaconsfield,** *dünnschalig, schwach genetzt und gerippt, grünfleischig*	2 20	20
2822	**Prince of Wales Hybrid,** *sehr früh, blassgelb, schön genetzt, grünfleischig*	2 20	20
2825	**Royal Horticultural Prize,** *rund, genetzt, grünfleischig, trägt äusserst reich*	3 —	25
2828	**Sir Garnet Wolseley,** *grünfleischig, fein genetzt, ausgezeichnet* 100 K. ℳ 1. 60., 10 K.	— —	20
2834	Sortim. von 30 Sorten à 1 Prise ℳ 4. —.		
2835	„ „ 18 „ „ 1 „ „ 2. 50.		
2837	„ „ 12 „ „ 1 „ „ 1. 50.		
2840	„ „ 10 „ Cantaloupen à 1 Prise ℳ 1. 50.		
2843	„ „ 12 neuen englischen Sorten à 1 Prise ℳ 2. —.		

Wassermelonen.

2851	Astrachan, *rothfleischig*	3 —	30
2854	**Castellamare,** *rothfleischige italienische*	— 60	15
2857	Citron for preserves *(zum Einmachen)*	— 60	15
2860	Cuban Queen, *rothfleischig, gestreift*	— 60	15
2863	Excelsior	— 60	15
2866	Ice Cream, *rothfleischig*	— 60	15
2869	Icing, *rothfleischig, vorzüglich*	— 60	15
2872	Mountain Sprout, *rothfleischig*	— 60	15
2875	Peerless, *weissfleischig*	— 60	15
2878	Phinney, *rothfleischig, früh*	— 60	15
2881	Rattlesnake, Klapperschlange	— 60	15
2884	Riesen- von Salerno	— 60	15
2887	Strawberry, *weissfleischig*	— 60	15
2890	mit rothem Korn	— 30	10
2893	„ schwarzem Korn	— 30	10
2896	Sortiment von 8 Sorten à 1 Prise ℳ 1. —.		
2899	gemischt	— 50	10

Speise-Kürbisse.

2900	**gelber Riesenmelonen-,** *genetzt, echt, der beste zum Einmachen, wird bis 100 Kilo schwer*	1 20	30
2903	**Centner- gelber** (werden bis 50 Kilo schwer)	— 80	20
2906	„ grüner (werden bis 50 Kilo schwer)	— 80	20
2909	„ **Potiron jaune,** *dunkelgelb, genetzt, Fleisch sehr fein* (werden bis 50 Kilo schwer)	— 80	20
2912	„ **scharlachrother,** *schöne Frucht, zartes Fleisch* (werden bis 50 Kilo schwer)	— 80	20
2915	grosser gelber (bis 25 Kilo) Kilo ℳ 4. —.	— 20	10
2918	„ grüner (schwer) „ „ 4. —.	— 20	10
2921	A la moëlle, *französischer weisser Schmeer-*	— 50	10
2924	Aubergine langer weisser	— 50	10
2927	**Boston Marrow,** *oval, gelbfleischig, dünnschalig, vorzüglich zum Einmachen*	— 50	10
2930	**Butman Squash,** *gestreift und gefleckt*	— 60	15
2933	„ „ rother	— 80	20
2936	Cashaw	— 50	10
2939	**Cocosnuss** (Cocoanut), *amerikanische Sorte*	— 60	15
2942	**Cococelle,** *italienischer langer ohne Ranken*	— 50	10
2945	„ **von Tripolis,** gelber, *früh, rankt nicht*	— 60	20
2948	Connecticut Field-Pumpkin	— 20	10
2951	**Courge gaufrée,** *ausgezeichnet sowohl für die Küche wie als Zierfrucht*	— 60	15

Speise-Kürbisse (Fortsetzung).

№		20 Grm. M. Pf.	Prise. Pf.
2954	Cyclanthera pedata, Scheibengurke, *grün oder eingemacht zu verspeisen*	— 40	10
2957	**Hubbard Squash,** *sehr schön, vorzüglich zum Einmachen*	— 50	10
2960	**Japanischer,** *mittelgross, grün, orange punktirt*	— 50	10
2962	Kastanien-, *weiss*	— 60	15
2963	**King of the Mammoths,** *neu. Goldgelb, plattrund, 50 bis 100 Kilo schwer*	1 —	20
2966	Large Cheese	— 50	10
2969	**Mammoth Pumpkin,** *gelber grosser amerikanischer, wird bis 100 Kilo schwer*	1 —	20
2972	**Mantelsack, neapolitanischer,** *schwarzgrün*	— 40	10
2975	Marblehead Squash, *marmorirt*	— 50	10
2978	Ohio, länglichrunder grosser gelber	— 50	10
2981	**Ovaler ziegelrother.** *neu. Der früheste Speisekürbis, gelbfleischig, sehr zuckerhaltig. Hält sich lange*	— 80	20
2984	**Perfect Gem,** *Kleine, milchweisse Früchte, sehr wohlschmeckend*	1 —	20
2987	Valparaiso gelber (sehr gut, erreichen ein Gewicht von 25 Kilo)	— 60	15
2990	„ grün, weiss gestreift (sehr gut, erreichen ein Gewicht von 25 Kilo)	— 60	15
2993	„ rosa, grün „ (sehr gut, erreichen ein Gewicht von 25 Kilo)	— 80	20
2996	„ rother (sehr gut, erreichen ein Gewicht von 25 Kilo)	— 50	15
2999	„ **weisser** (sehr gut, erreichen ein Gewicht von 25 Kilo)	— 60	15
3002	**Vegetable Marrow,** engl. gelber Schmeer-	— 40	10
3005	„ **Marrow,** langer grüner	— 40	10
3008	„ „ **Kings Acre Cream,** *milchweiss*	— 50	10
3011	„ „ langer weisser	— 40	10
3014	„ „ Moore's Cream	— 50	10
3017	„ „ **Pen-y-byd,** *runde, rahmweisse Früchte, sehr reichtragend*	— 80	20
3020	Virginischer langer weisser	— 50	10
3023	**White Pine-Apple Squash,** *neu. Grosse rahmweisse, gerippte Frucht, extra*	— 60	15
3026	Yokohama, gelbfleischiger dunkelgrüner	— 50	10
3028	Zucker-, brasilianischer	— 50	10
3029	Sortim. v. 12 Sorten à 1 Prise ℳ 1. 50.		
3032	Viele Sorten Speise-Kürbis gemischt Kilo ℳ 10. —.	— 30	10
3035	Küchen- oder Feld-Kürbis „ „ 2. 80.	— 20	10

Zier-Kürbisse,

sämmtlich sehr schön.

Jede der folgenden Sorten à Prise 15 Pf.

№		20 Grm. Pf.
3040	Angurien, *gefleckt, schön für Lauben, auch vortrefflich zum Einmachen*	60
3043	Herkuleskeulen-	40
3046	Flaschen-	40
3049	„ doppelbäuchiger, *Früchte bis 10 Kilo schwer*	40
3052	Pulverhorn	40
3055	Bischofsmütze, gelbe	60
3058	„ weisse	60
3061	„ „ grün gestreift	60
3064	Crookneck, Sommer-	50
3067	„ Winter-	50
3070	Glocken-	50
3073	Kanten- (Walzen-), gelber	60
3076	Kaisermütze orange	60
3079	„ weisse	60
3082	„ „ grüngestreifte	60
3085	LaGaleuse, gewarzt	50
3089	Regenschirm-	60
3092	Straussenei	50
3095	**Türkenbund** bunter	80
3098	„ chamois, roth gestreift	60
3101	„ gelb, weiss gestreift	60
3104	„ grüner	50
3107	„ „ weiss gestreift	80
3110	„ **kleiner chinesischer,** *roth mit gelb und grün gestreift*	80
3113	„ rother	50
3116	„ „ weiss u. grün gestreifter	60
3119	„ weisser roth gestreifter	60
3122	„ gemischt	50
3125	Warzen, chamois-farbener	50
3128	Viele Sorten gemischt Ko. ℳ 15. —.	40

Kleine und kleinste Sorten Zier-Kürbisse.

Jede der folgenden Sorten à Prise 15 Pf.

№		20 Grm. Pf.
3135	Apfel-, chinesischer	50
3138	„ gelber	50
3141	„ gestreifter	50
3144	„ grüner	60
3147	Apfel-, marmorirter	60
3150	„ orange mit Warzen	50
3153	„ weisser	60

Kleine und kleinste Sorten Zier-Kürbisse (Fortsetzung).

№		20 Grm. Pf.
3156	Apfel-, gemischt	50
3159	Apfelsinen-, kleiner	50
3162	Birn-, gelber	50
3165	„ grün u. weiss gestreifter, *der zierlichste* (Coloquinte poire rayée)	50
3168	Birn-, gestreifter	60
3171	„ grüner	60
3174	„ halb grün halb gelber	50
3177	„ marmorirter	50
3180	„ weisser	50
3183	„ gemischt	50
3186	Coloquinte, bunter	60
3192	Eier- gelber	50
3195	„ weisser	50
3198	Glocken- gestreifter	60
3201	Pomeranzen- kleinster gelber (Coloquinte miniature)	60
3204	Ringel-zweifarbiger	50
3207	Stachelbeer- allerkleinster	100
3210	Zwiebel-, chamois-farbener	60
3213	„ gelber	50
3216	„ weisser	50
3219	Kleine Sorten gemischt Kilo ℳ 13. —.	40

Sortimente siehe Nr. 10310—10318.

Zucker-Erbsen.

№		Höhe Mtr.	1 Kilo M. Pf.
3230	grosse weisse Schwert-, oder krummschotige Säbel-, *früh*	1,30	1 40
3233	„ weisse holländische	1,50	1 40
3236	„ grüne „	1,50	1 60
3239	**allerfrüheste einblumige**	1,00	2 80
3242	**früheste Heinrich,** *ganz vorzüglich*	0,80	2 —
3245	„ **Fürst Bismarck**	0,60	2 40
	3239—3245 sind äusserst reichtragend und die frühesten aller Zuckererbsen.		
3248	**frühe niedrige graue,** *ungemein volltragend*	0,40	1 10
3251	früheste niedrige 1 Fuss hohe volltragende	0,32	1 30
3254	de Grace oder Buchsbaum, *zum Treiben*	0,20	4 60
3257	grosse graue breitschotige Florentiner	1,50	1 30
3260	„ „ **Riesen-Schwert-**	1,60	1 40
3261	„ „ „ **Schnabel-,** *Neuheit* Port. ℳ —. 50.		
3263	krummschotige mit wachsgelben Schoten	1,50	2 —
3266	niedrige volltragende (1½—2′ hohe)	0,60	1 20
3269	**Vilmorin's Knight's Marrow,** niedrige weisse Mark-	0,70	1 30

Kneifel- oder Pahl-Erbsen.

Frühe und früheste Sorten:

№			
3272	**Bishop's** frühe, *extra*	0,50	— 70
3275	„ langschotige, *sehr früh*	0,50	— 70
3278	**Carter's First Crop** (Sutton's Ringleader), *früheste Maierbse, extra*	0,70	— 80
3281	**de Grace** oder **Buchsbaum,** *zum Treiben, früheste, extra*	0,20	— 90
3284	**Daniel O'Rourke,** *früh.* 100 Kilo ℳ 48. —.	0,80	— 70
3287	Dickson's Favourite, *früh, ausgezeichnet*	1,20	— 80
3290	„ First and Best, *sehr früh und gut*	0,50	— 80
3293	Early Wonder, *früh, volltragend*	0,50	— 80
3296	**Emerald Gem,** *sehr früh, smaragdgrün*	0,70	1 10
3299	**Express,** *früheste grünbleibende niedrige Mai-*	0,60	1 20
3302	**grünbleibende Folger,** *mittelfrüh, zum Einmachen* 100 Kilo ℳ 62. —.	0,90	— 80
3305	**Gold vom Blocksberge,** *mit wachsgelben Schoten, vorzüglich*	0,90	— 90
3308	Harrison's Glory Prolific, *früh, ausgezeichnet*	0,75	1 20
3311	**Kentish Invicta,** *grünschotig, ebenso früh wie Daniel O'Rourke, reichtragend*	0,90	— 90
3314	**Laxton's immergrüne,** *mit dunkelgrünen Schoten, sehr ertragreich*	0,80	1 —
3317	„ **Prolific Early Long Pod,** *die längstschotige aller frühen Erbsen*	0,90	— 80
3320	„ **Supreme,** *grüne Mai-Erbse, mit sehr langen, grünen, gebogenen Schoten*	1,10	— 80
3323	**Leopold II.,** *früh, grossschotig, niedrig*	1,00	— 90
3326	**Mai-, allerfrüheste niedrige weisse,** *extra* 100 Kilo ℳ 76. —.	0,60	1 —
3329	„ **frühe,** *vorzüglich* 100 „ „ 48. —.	0,90	— 70
3332	Prince Albert, *früh* 100 „ „ 48. —.	0,90	— 70
3335	**Remontant grüne** } *sehr ergiebig, 2—3 Monate lang zu pflücken*	1,00	1 20
3338	„ **weisse**	1,00	1 20
3341	**Ruhm von Cassel** grossschotige frühe, *sehr ertragreich* 100 Kilo ℳ 58. —.	1,30	— 80

Kneifel- oder Pahl-Erbsen (Fortsetzung).

Mittelfrühe und späte Sorten:

№		Höhe Mtr.	1 Kilo M. Pf.
3344	Gold- oder Wachs-, späte	1,20	1 20
3347	Malaga oder spanische Kichern	0,30	1 10
3350	Mit purpurrothen Schoten	1,20	1 10
3353	Paradies- *sehr langschotig, volltragend*	1,50	— 80
3356	Princess Royal, *sehr volltragend*	0,60	— 90
3359	**Schnabel- oder Säbel,** verbesserte, *grossschotig, sehr gut* 100 Kilo ℳ 68. —.	1,30	— 90
3362	„ **Riesen-** (Benary). *Wesentliche Verbesserung der alten Sorte; die Schoten sind halbmal grösser und dicker und 8—10 Tage früher kochreif*	1,30	1 60
3365	„ **grünbleibende Pariser,** *vorzüglich*	1,50	1 20
3368	Spargel- oder Flügel-Erbse, *rothblühend*	0,30	1 60
3371	**Victoria-,** grosse englische, *ausgezeichnet für Garten und Feld* 100 Kilo ℳ 44. —.	1,50	— 60

Mark-Erbsen.

Die Mark-Erbsen sind grosskörnig, dabei sehr zart und süss, sie eignen sich sowohl zu frühen wie zu späten Aussaaten.

№			
3380	**Abundance,** *vorzügliche, amerikanische Sorte, ungemein ertragfähig*	0,50	1 10
3383	Alliance (Eugénie), *niedrig, weiss*	0,80	1 10
3386	**Champion of England,** *grün, volltragend*	1,30	1 —
3389	Climax (Napoleon), *niedrig, grün*	0,80	1 —
3392	**Dr. Maclean** (Turner), *von kräftigem Wuchs, ungemein reichtragend*	0,80	1 —
3395	**Duke of Albany,** *neu, mit grossen dunkelgrünen, sehr vollen Schoten*	1,40	1 30
3398	**Fairbeard's Nonpareil,** *mittelfrüh, sehr gut*	1,30	1 20
3401	hohe volltragende weisse (Jenny Lind)	1,60	1 20
3404	Hundredfold, *grün*	1,00	1 10
3410	**Laxton's Alpha,** *die früheste; niedrig, grün, vorzüglich*	0,75	1 10
3416	„ **Omega.** *Von niedrigem Wuchse, spät, äusserst ergiebig und feinschmeckend*	0,60	1 60
3419	„ **Superlative,** *die grösstschotige, äusserst reichtragend, ausgezeichnet*	1,50	1 50
3422	„ **Wilhelm I.,** *früheste, niedrige, langdauernde Sorte, grosse, gedrängt gefüllte, dunkelgrüne Schoten*	0,80	1 —
3425	Mc. Lean's Best of All, *eine der besten*	0,60	1 50
3428	„ „ **Little Gem,** früheste Zwerg-, *sehr zu empfehlen*	0,30	1 40
3431	niedrige volltragende weisse	0,90	1 10
3434	„ „ grünbleibende	0,90	1 —
3437	Peabody Zwerg-, *reichtragend*	0,40	— 80
3443	**Pride of the Market** (Stolz des Marktes), *neu. Mittelfrüh, grün, langschotig. Robust und ungemein reichtragend, vorzügliche Tafelerbse*	0,60	1 40
3446	Prince of Wales, *reichtragend*	1,00	1 10
3449	**Stratagem,** *mittelfrüh, grossschotig*	0,60	1 80
3452	**Telephon,** *aussergewöhnlich grossschotige und reichtragende Sorte*	1,20	1 40
3455	**Telegraph,** *Kreuzung zwischen Veitch's Perfection und Prolific, sehr gut*	1,00	1 40
3458	The First Crop Blue, *sehr früh, reichtragend*	0,30	1 40
3461	Veitch's Perfection, *vorzüglich*	0,75	1 40
3464	William's Emperor of the Marrows	1,20	1 40
3467	**Wunder von Amerika.** *Die früheste, niedrigste, ertragreichste Markerbse zum Treiben wie für das freie Land*	0,18	1 50

Stangen-Bohnen.

№		
3480	arabische oder türkische Feuer-, rothblühende	— 80
3483	„ zweifarbige oder buntblühende	1 10
3486	„ weisse, *weissblühend*	1 —
3489	„ Champion, *constant rothblühend*	1 20
3490	„ **Czar** *(Neuheit 1890), die grösst- und dickstschotige Stangenbohne, ungemein reich und lange tragend. Die ungewöhnlich breiten, dunkelgrünen Schoten erreichen oft eine Länge von 30—32 cm.*	2 —
3492	**blauschotige Speck-,** *sehr zart*	1 40
3495	**Riesen-Butter-, leberfarbige Japan,** *trägt reich und andauernd bis zum Herbst*	1 80

Stangenbohnen (Fortsetzung).

№		1 Kilo M. Pf.
3498	**Riesen-Zucker-Brech- mit wachsgelben Schoten,** *früh, äusserst ergiebig*	2 —
3501	„ **weisse russische,** *sehr ertragreich und widerstandsfähig, der arabischen Bohne ähnlich; für rauhe Gegenden werthvoll.*	1 10
3504	**Schlachtschwert-,** allergrösste breite weisse, *extra*	1 80
3507	**Siebenbürgener Speck-** (Benary). *Sehr breite, lange, ungemein fleischige Schoten ohne Fäden. Setzt bis in die Spitze der Ranken Schoten an, trägt ununterbrochen bis zum Frost*	2 60
3510	**Wachs-, amerikanische Büschel-,** *nur für warme, sonnige Lagen*	3 —
3513	„ **Elfenbein-,** *reinweisse, sehr fleischige Schoten*	2 —
3516	„ **Flageolet.** *Schöne, wachsgelbe Schoten von feinster Qualität; sehr früh*	1 80
3519	„ **Forellen-.** *Schoten goldgelb, carmin gestreift*	1 40
3522	„ **grosse weissschalige Algier,** *mit schwarzen Bohnen*	1 40
3525	„ **Kaiser Friedrich,** *(Neuheit 1890). Die 22—25 cm langen Schoten sind goldgelb mit rosa Anflug, stellenweise smaragdgrüne schattirt, dickfleischig, äusserst saftig und ohne Fäden. Eine vortreffliche Brechbohne, deren Schotenansatz so reich und andauernd ist, dass sie bis in den Herbst hinein ununterbrochen gepflückt werden kann. Hat sich gut bewährt*	4 —
3528	„ **Mont d'or, goldgelbe,** *früh, äusserst reichtragend, sehr zart, feinschmeckend und ohne Fäden, vorzügliche Sorte*	1 50
3531	„ schwarze gelbschotige römische Speck-	1 60
3534	„ weisse gelbschotige	2 60
3537	„ **Zucker (Intestin),** *mit fleischigen, sehr zarten grünen Schoten, ganz ohne Fäden, extra*	2 60
3543	**Zucker-, Brech-, Don Carlos,** *neu, ungemein reichtragende, dickfleischige Speckbohne*	2 40
3546	„ „ **rheinische dickschotige Speck- oder Blasen-,** *grünschalig*	1 50
3549	„ „ **von Bulgarien,** *neu, früh, gegen Hitze und Nässe widerstandsfähig, äusserst reichtragend. Schoten grün, später schwarzbraun gestrichelt, ohne Fäden*	2 40
3552	„ „ **Korbfüller,** *neu, langschotig, ganz ohne Fäden, sehr ergiebig*	2 40
3555	„ „ **früheste,** *Mitte August völlig reif, sehr gut*	1 80
3558	„ „ **frühe ungarische,** *neu. Wuchs und Habitus der Flageolet-Wachsbohne, Belaubung hellgrün. Fleischige, sehr saftige Schoten ohne Fäden*	2 40
3561	„ Butter- oder Speck-, grosse feine weisse	1 40
3564	„ **Perl-** oder **Prinzess- ohne Fäden,** kleine weisse	1 80
3567	„ „ **Prédome rose,** *ohne Fäden*	1 50
3570	„ „ **Van Celst's Riesen-,** *längste Perlbohne, ganz ohne Fäden, sehr gut*	2 40
3573	„ „ **Wachs-,** *gelbschotig, sehr zart*	2 40
3576	„ Spargel-, feine graue	1 80
3582	**Phaseolus ensiformis gigas,** Riesen-Schwert-, *nur für sehr warme, südliche Lagen*	4 —

Busch- oder Krupbohnen.

3600	**früheste weisse holländische Schwert-,** *vorzüglich zum Treiben wie für das Freie*	— 90
3603	„ gelbe englische Treib-	— 80
3606	„ „ Prinzess-	— 80
3607	„ **Gloire de Lyon,** *neu. Vorzüglich zum Treiben, wie für das Freie. Schmale, 20 cm lange Schoten. Ungemein reichtragend*	1 60
3609	„ Ilsenburger bunte, *volltragend*	— 90
3612	„ „ **weisse,** *sehr gut*	1 20
3615	„ **Kaiser Wilhelm.** *Allerfrüheste, weisse Schlachtschwert-, sehr zart. Sowohl zum Treiben wie auch für das freie Land*	— 90
3618	„ Mac Millan, *fleischige, lange Schoten*	— 80

Busch- od. Krupbohnen (Fortsetzung).

№		1 Kilo M. Pf.
3621	**früheste** Neger-, schwarze, *zum Treiben, sehr gut*	— 70
3624	„ „ langschotige, *vorzüglich*	— 70
3627	„ **Non plus ultra,** *hellgrüne, zarte Schoten*	1 20
3630	„ rothe Adler-	— 80
3633	„ **bunte schwäbische Treib-,** *neu. Als niedrigste Treib-Bohne für Mistbeet-Cultur vorzüglich geeignet, doch auch für das freie Land zu empfehlen. Trägt sehr reich*	— 90
3636	**Flageolet-,** rothe (rothe Pariser), *sehr gut*	— 90
3642	„ **Chevrier's grünbleibende.** *Sehr fein*	1 10
3645	„ **Wachs-,** *früh, vorzüglich, Schoten wachsgelb, sehr zart, fleischig und lang*	1 40
3648	„ weisse, *äusserst zart, echte französische Sorte*	— 90
3651	Hundert für Eine, *mit gelbem Korn*	— 80
3654	Krebs-, rothe frühe (rothbunte Berliner)	— 90
3657	Nieren-, weisse	— 90
3660	**Pariser** gelbe, *auch zum Trockenkochen*	— 70
3663	**Schlachtschwert- grosse weisse,** *extra breit und lang*	1 20
3666	**Valentins frühe rothe,** *ungemein reichtragend*	— 90
3669	**Wachs-Dattel-.** *Die wachsgelben, sehr langen Schoten reifen früh und befallen nicht*	1 10
3675	„ **Neger- allerfrüheste gelbschotige,** *mit langer, schwarzer Bohne*	— 90
3678	„ **Mont d'or, neue goldgelbe** (Benary), *ganz ohne Fäden, sehr gut*	1 10
3681	„ **gelbschotige Nonpareil,** *neu. Sehr früh, kleines, hellgrünes Laub, wachsgelbe Schoten, befällt nicht*	2 80
3684	„ rothbunte gelbschotige, *sehr zart*	— 90
3687	„ **Schirmers gelbschotige (Casseler).** *Dickfleischig, früh, volltragend, sehr fein*	1 10
3690	„ **schwarze gelbschotige** } *ohne*	— 90
3693	„ **weisse** „ } *Ranken*	1 20
3696	**Zucker-Brech- Schwanecke's,** *sehr gut*	1 10
3699	„ „ **Hinrich's Riesen-,** *sehr dick- und langschotig, früh, äusserst reichtragend. Zum Grünkochen besonders zart*	— 90
3702	„ „ **Volgers (Perl-) feine kleine weisse ohne Fäden.** *Sehr zart und feinschmeckend, ganz ohne Fäden, trägt sehr reich*	1 40
3705	„ Butter-, grosse feine weisse, *extra*	— 90
3706	„ „ **neue blauschotige**	1 60
3708	„ **Perl-** feine weisse	— 90
3711	„ „ **früheste feinschalige weisse.** *Nur 30 Ctm. hoch, reift drei Wochen früher als die alte Sorte und rankt nicht.*	1 20
3714	„ „ rosenrothe, *sehr ergiebig*	— 90
3717	„ „ **Wachs-** *(Neuheit 1889), gelbschotig, sehr gut*	4 —
3720	„ 8″ hohe weissschalige Treib-, *extra*	— 80
	Vorzügliche englische Sorten:	
3726	Newington Wonder, *früh, ergiebig*	— 90
3729	**Osborn's frühe Treib-,** *vorzüglich zum Treiben*	— 80
3732	Sion House, *sehr früh, volltragend*	— 90
3740	**Puffbohnen,** gewöhnliche Erfurter, *die besten zum Gemüse* 100 Kilo ℳ 38. —.	— 60
3743	„ Mazagan- frühe niedrige	— 80
3746	„ Windsor-, grosse weisse	1 —
3749	„ „ grosse grüne	1 —
3752	„ „ „ **rothe,** *mit dunkelrothem Samen*	1 60
3755	„ Zwerg- oder Büschel- frühe	1 40
3758	„ Mailänder, *grünbleibend*	— 90
3761	„ Monarchen-, *mit sehr grossen Schoten*	— 90
3764	„ Hangdown, *hängend*	1 10
3767	„ Johnson's Wonderful, *extra*	— 90
3770	„ **Sevilla, längstschotige,** *von grosser Ertragfähigkeit und feinstem Geschmack*	1 10

Gras-Samen.

Samen-Muster auf Wunsch.

		100 Kilo M.	1 Kilo M. Pf.
3780	Agrostis capillaris, Haargras	120	1 50
3783	„ **stolonifera,** Fioringras, *deutsche Saat*	120	1 50
3786	„ „ **feinste Qualität,** *deutsche Saat, ganz reiner Samen*	200	2 40
3789	„ „ amerikanische Saat (A. dispar) *nicht für feinen Gartenrasen, sondern hauptsächlich für Wiesen geeignet*	82	1 10

Gras-Samen (Fortsetzung).

№		100 Kilo M.	1 Kilo M. Pf.
3792	Aira caespitosa, Rasenschmiele	62	— 90
3795	„ flexuosa (Avena flavescens), falscher Goldhafer, Flitterschmiele	44	— 70
3798	**Alopecurus pratensis**, Fuchsschwanz	150	1 80
3801	Anthoxanthum odoratum Puelli, Geruchgras	70	1 —
3804	„ **odoratum, echt, feinste Qualität,** *schwarzsamig (giebt dem Heu den bekannten Wohlgeruch)*	360	4 —
3807	Arundo arenaria, Sandhafer, Sandrohr, *zur Befestigung der Seedünen*	260	3 —
3810	**Avena elatior**, französ. Raigras I. Qual.	120	1 50
3813	Brachypodium sylvaticum, Waldzwenke, *vorzüglich für schattige Plätze*	160	2 —
3816	Bromus giganteus, Futtertrespe	66	— 90
3819	„ **inermis**, *sehr empfohlenes Futtergras*	190	2 30
3822	„ mollis, weiche Trespe	52	— 80
3825	„ pratensis, Wiesentrespe	72	1 —
3828	**Ceratochloa australis** (Bromus Schraderi), *sehr ergiebig, breite, saftige Blätter*	190	2 30
3831	**Cynosurus cristatus**, Kammgras, *I. Qual.*	215	2 60
3834	**Dactylis glomerata**, Knaulgras, *I.* „	134	1 70
3837	Elymus arenarius, Strandhafer, *für Sandboden, wird wie Arundo benutzt*	250	2 80
3840	**Festuca** duriuscula, harter Schwingel	62	— 90
3843	„ elatior, hoher Wiesenschwingel	144	1 80
3846	„ heterophylla, *feinblättrig*	140	1 70
3849	„ **ovina**, Schafschwingel	50	— 70
3852	„ „ angustifolia, schmalblättriger	210	2 50
3855	„ pratensis, Wiesenschwingel	130	1 70
3858	„ rubra, rother Schwingel	72	1 —
3861	**Holcus lanatus**, Honiggras, *I. Qualität*	80	1 10
3864	**Lolium perenne tenue, englisches feinblättriges perennirendes Raigras,** *direct aus Schottland bezogen, I. Qualität, vorzüglich schwere Saat*	44	— 60
3867	„ **italicum**, italienisches Raigras	48	— 70
3870	Melica coerulea, blaues Perlgras	42	— 70
3873	Panicum germanicum (Mohar), einjähr. Hirsengras, *besonders gut für Pferde*	46	— 70
3876	**Penicillaria spicata.** *Saftiges, ergiebiges Futtergras für wärmere Gegenden*	—	3 20
3879	Phalaris arundinacea, Rohrglanzgras	280	3 20
3882	**Phleum pratense**, Timothee, *I. Qualität*	80	1 10
3888	**Poa** aquatica, Wasser-Rispengras	150	1 80
3891	„ nemoralis, Hainrispengras	270	3 —
3894	„ **pratensis**, Wiesenrispengras, **I. Qual. amerikanische Saat,** *vorzüglich*	230	2 60
3897	„ trivialis, rauhes Rispengras	270	3 —
3900	Triticum repens, Queckengras	80	1 —

Rasen-Mischungen
niedriger Grasarten:

3910	**für feinen Garten oder Bleichrasen**	74	1 —
3913	**Berliner Thiergartenmischung:** für sehr leichten und Sandboden	74	1 —
3916	**für Teppichgärten, Parterres, Schmuckrasenpartien etc., feinste Qualität**	110	1 40
3919	„ schattige Lagen	96	1 20
3922	**Trocadero-Mischung.** *Zur raschen Erzielung des feinsten und schönsten Rasens (nur von einjähriger Dauer)*	85	1 10
3925	**für Rasenkanten,** *aus Cynosurus, Weissklee, Bellis etc. bestehend*	—	3 —

Mischungen für Wiesen etc.

3928	**Mischung** von Gräsern für Wiesen mit Klee	64	— 90
3931	„ von Gräsern für trockene Wiesen	58	— 80
3934	„ „ „ „ feuchte Wiesen mit Klee	80	1 10
3937	„ „ „ „ Böschungen, Abdachungen, Fluss- u. Eisenbahndämme	54	— 70

Klee-Arten. *(Preise veränderlich.)*

3950	**Esparsette**, Türkischer Klee (Sainfoin) Hedysarum Onobrychis	44	— 70
3953	„ zweischürige französische, O. sativa	53	— 80
3956	Hopfenklee, gelber, Medicago lupulina	74	1 —
3959	**Incarnat-Klee** oder hochrother, Trifolium incarnatum, *I. Qualität*	65	— 90
3962	Käseklee, Melilotus coerulea	—	2 40
3965	**Luzerne**, blauer oder ewiger Klee, Medicago sativa, französische (Provencer) Saat, *I. Qualität M.* 170—	190	2 20
3968	Melilotenklee, hoher weisser (sogen. Riesen), Melilotus alba altissima	130	1 60
3971	**Rothblühender Kopfklee**, grosser, Trifolium pratense, *I. Qualität M.* 140—	160	1 90
3974	Sand-Luzerne, Medicago media	200	2 40
3977	Schotenklee, gehörnter, L. corniculatus	—	3 80
3980	„ wolliger, Lotus villosus	—	2 40
3983	**Schwedischer Bastardklee**, Trifolium hybridum (Alsike), *I. Qual. M.* 180—	210	2 40
3986	Siebenzeiten oder griechisches Heu, Trigonella foenum graecum	42	— 70
3989	Steinklee, gelber, Melilotus officinalis	64	— 90
3992	**Weisser Klee**, Trifol. repens, *I. Qual. M.* 170—	200	2 30
3995	**Wundklee**, Anthyllis vulneraria	166	2 —

Getreide-Arten.

(Eine ausführlichere Liste steht Interessenten auf Wunsch zu Diensten.)

4000	**Gerste, Bestehorn's,** *die ertragreichste*	42	— 60
4006	„ Hallett's Pedigree. *Eine sehr bewährte verbesserte Chevalier-Gerste*	42	— 60
4012	„ **Gold-Melonen-.** *Vorzügliche Malzgerste*	42	— 60
4018	„ thüringische, *früh, kurzstrohig*	36	— 50
4024	**Hafer, australischer,** *sehr ergiebig, drei Wochen früher als unser Landhafer*	42	— 60
4030	„ Beseler's ertragreichster, *ausgezeichnet*	40	— 60
4042	„ thüringer Gebirgs-, später	32	— 50
4048	„ **Willkommen-,** *neue amerikanische, frühe, sehr ertragreiche Sorte*	42	— 60
4054	**Roggen,** Schlanstädter Riesen-Winter, *sehr gut*	40	— 60
4066	„ Riesen-Sommer-, Triticum polonicum, *mit 20 Ctm. langen Aehren*	52	— 70
4072	**Weizen,** April- od. Fern-, *bester Sommerweizen*	42	— 60
4078	„ **Sommer-Noë,** *der ertragreichste von allen*	42	— 60
4084	„ Paine's Defiance, *vorzüglich*	40	— 60
4090	„ **Shiriff's Square-head,** *sehr ergiebig, lagert sich nicht*	42	— 60

Oekonomische Samen, etc.

4100	Ackerspörgel, Spergula arvensis	44	— 60
4103	„ Riesen-, „ „ maxima	50	— 70
4106	Anis, grosser Erfurter, Pimpinella Anisum	134	1 70
4109	Baumwolle, Gossypium herbaceum, Island	—	5 —
4112	„ „ „ Upland	—	5 —
4115	Bilsenkraut, Hyoscyamus niger	—	6 —
4118	**Bohnen,** Feld-, grosse weisse	40	— 60
4121	„ „ kleine runde weisse	38	— 60
4124	„ Soja, gelbe, Soja hispida	64	— 90
4127	**Brennnessel grosse,** Urtica dioica, *als Gespinnstpflanze sehr empfohlen*	—	5 60
4130	Buchweizen, Polygonum Fagopyrum	40	— 60
4133	„ silbergrauer, Polygonum tataricum	44	— 60
4136	**Canariensamen,** Phalaris canariensis	40	— 60
4139	Coriander, Coriandrum sativum	48	— 70
4142	Drachenkopf, Dracocephalum moldavicum, *Bienenfutter*	—	2 80
4145	**Erbsen,** Feld-, grüne	44	— 60
4148	„ „ gelbe	38	— 60
4151	„ „ Victoria-, grosse engl.	44	— 60
4153	**Feldrettig,** Raphanus sativus	—	1 40
4154	Fenchel, Foeniculum vulgare	104	1 30
	Futterkohle, siehe Nr. 408—429.		
	Futterrüben, englische, siehe Nr. 926—980.		
4157	**Hanf,** Thüringer, Cannabis sativa	38	— 50
4160	„ Riesen-, aus Piemont	—	1 80
	Herbstrüben, siehe Nr. 905—923.		
4163	**Hirse,** Gold- oder Blut-	48	— 70
4166	„ gelbe	42	— 60
4169	„ feinste weisse französische	52	— 80
4172	„ Kolben-, italienische	72	1 —

Oekonomische Samen
(Fortsetzung).

№		100 Kilo M.	1 Kilo M. Pf.
4175	**Holcus saccharatus,** Zuckerrohr aus China	80	1 10
4178	„ **Sorghum,** amerikanisches Besenkorn, *sehr gutes Grünfutter* .	42	— 60
4181	„ „ **Early Amber** } *sehr gerühmte,*	—	1 60
4184	„ „ „ **Orange** } *frühe Sorten*	—	2 —
4187	**Hopfen,** Humulus Lupulus 20 Grm. *M.* 2. —.		
4190	Indigo, Indigofera tinct. 20 „ „ —. 40.	—	12 —
4193	**Jute,** Corchorus textilis, *liefert das Jute-Leinen-Material* 20 Grm. *M.* —. 30.	—	8 —
4196	Karden, Weber-, Dipsacus fullonum...	—	1 80
4199	Kartoffel-Samen, *von den besten frühen Sorten*.. 20 Grm. *M.* —. 60.	—	24 —
4202	Krapp, Rubia tinctorium	—	4 —
4205	Kümmel, Carum Carvi.....	70	1 —
4208	**Lallemantia iberica,** *einjährige Oelpflanze, deren Samen 32 % Oelgehalt hat*	—	1 90
4211	Leindotter, Myagrum sativum..... ..	46	— 70
4214	**Lein,** bester Rigaer Säe-.....	46	— 70
4217	„ beste hiesige Saat.....	44	— 60
4220	„ **amerikanischer weissblühender,** *liefert sehr lange, seidenartige Fäden*	86	1 10
4223	Linsen, gewöhnliche kleine .... *M.* 38—	44	— 60
4226	„ grosse Heller-..... „ 50—	60	— 80
4229	**Lupinen, gelbe,** Lupinus luteus } *zum Grün-*	30	— 50
4232	„ blaue, „ angustifolius } *düngen für*	33	— 50
4235	„ weisse, „ albus .... } *Sandboden*	46	— 70
4238	**Mais, Blunt's frühester Pferdezahn-,** *neuer verbesserter amerikanischer*	64	— 90
4241	„ **Cinquantino** (Banat-Mais), *sehr früh, auch für rauhe Lagen*	42	— 60
4244	„ gelber badischer früher....	42	— 60
4247	„ **grosser amerikanischer Pferdezahn-, hoher,** *sehr ergiebiges Grünfutter. Direct importirt (für grosse Quantitäten ist der Preis niedriger)* ...	34	— 50
4250	„ grosser gelber	46	— 70
4253	„ „ rother (brauner) (Türk. Weizen)	46	— 70
4256	„ Perl-, *gemischt*.....	—	1 40
4259	„ **Quarantain** früher, *wird auch im ungünstigsten Sommer reif*	70	— 90
4262	„ Riesen-, Zea Caragua, *3—4 Mtr. hoch, echte Sorte, importirt*	80	1 10
4265	„ **September-,** *seiner frühen Reife wegen für nördliche Gegenden von Werth*	66	— 90
4268	„ **Székler,** *aus Siebenbürgen, 14 Tage früher als Cinquantino*	64	— 90
4271	„ Zucker-, gerunzelter weisser, *aus Amerika importirt*	—	1 50
4274	„ 6 vorzügliche Sorten aus Amerika, von jeder 1 Kolben für *M.* 3. 20.		
4277	„ 12 dergleichen ..... „ 6. 50.		
4280	Malven oder Pappeln, schwarze	—	5 —
4283	**Mohn,** blauer mit geschlossenen Köpfen	84	1 10
4286	„ weisser	108	1 40
4289	„ „ Riesen-	—	5 —
	Möhren (Mohrrüben), siehe Nr. 570—660.		
4292	Natterkopf, Echium vulgare, *gutes Bienenfutter* ... 20 Grm. *M.* —. 50.	—	16 —
4295	Oelmad, Madia sativa	—	1 80
4301	Pfefferkümmel, Cuminum Cyminum....	—	3 60
4304	Pferdebohne, beste	26	— 50
4307	Phacelia tanacetifolia, *gutes Bienenfutter*	—	4 —
4310	Pimpinelle, Wiesen-, *zu Schaf-Futter* ...	66	— 90
4313	Raps, grosser Winter-.....	44	— 70
4316	„ Sommer-Rübsen	48	— 80
4319	„ „ „ Thüringer.....	53	— 80
4322	„ französ. Schirm- (Colza parapluie)	—	1 —
	Runkelrüben, siehe Nr. 1090—1165.		
4325	Schafgarbe, (Achillea millefolium) 20 Grm. *M.* —. 20.	—	6 —
4328	Schwarzkümmel, Nigella sativa	105	1 40
4331	Senf, gelber, Sinapis alba	52	— 80
4334	„ brauner holländischer, S. nigra ..	76	1 10
4337	Sesam, Sesamum orientale, *Oelpflanze*..	—	3 50
4340	**Seradella,** Ornithopus sativus, *Futterkraut für geringen Boden*	42	— 60
4343	Sonnenblume, einfache.....	86	1 20
4346	„ „ russische Riesen-.....	86	1 20

Tabak.

№		100 Kilo M.	1 Kilo M. Pf.
4355	Lataki, türkischer, importirter Samen 20 Grm. *M.* —. 40.	—	15 —
4360	langblättriger ..... 20 Grm. *M.* —. 30.	—	7 20
4363	rundblättriger ..... 20 „ „ —. 30.	—	7 20
	In Deutschland aus amerikanischer Saat nachgebaute Sorten:		
4366	Abago. 4369 Brasilianischer. 4372 Capischer. 4375 Chiras. 4378 Connecticut. 4381 Cuba. 4384 Florida. 4387 Gundi. 4390 Havanna. 4396 Kentucky. 4399 Maryland. 4402 Missouri. 4405 Ohio. 4408 Portorico. 4411 Salonichi. 4414 Virginia. 4417 Yellow Pryor ..... Jede 20 Grm. *M.* —. 40., Prise *M.* —. 10.	—	12 —
4420	obige vorzügliche Sorten gemischt .... 20 Grm. *M.* —. 30., Prise *M.* —. 10.	—	10 —
4423	12 Sorten à 1 Prise..... „ —. 90.		
	Aus Amerika importirte Samen:		
4430	Connecticut. 4433 Cuba. 4436 Florida. 4439 Havanna. 4442 Kentucky. 4445 Maryland. 4448 Missouri. 4451 Ohio. 4452 Portorico. 4454 Virginia Jede à 20 Grm. *M.* —. 80. Prise „ —. 15.		
4457	Obige 9 Sorten à 1 Prise .... „ 1. —.		
	Frühreifende amerikanische Sorten, zum Anbau für nördliche Länder besonders empfohlen:		
4460	Gold Leaf. 4463 Granville County Yellow. 4466 Hester. 4469 Hyco. 4472 Primus. 4475 Sterling. 4478 Tuckahoe. 4481 Yellow Oronoko. 4484 Yellow Pryor. Jede à 20 Grm. *M.* 1. 60., Prise *M.* —. 20.		
4487	Obige 9 Sorten à 1 Prise .... „ 1. 40.		
	Aus Ungarn importirte Samen:		
4500	Czetnecker. 4503 Debröer. 4506 Muscateller. 4509 Veilchen. 4512 Verpolécter. Jede à 20 Grm. *M.* —. 60., Prise *M.* —. 10.		
4515	Obige 5 Sorten à 1 Prise .... „ —. 60.		
4518	Waid, Isatis tinctoria	—	5 —
4524	Wegebreit, Plantago lanceolata, *f. Wiesen*	62	— 90
4527	Wicke, gewöhnliche Futter-, Vicia sativa	35	— 50
4530	„ **behaarte oder Sandwicke, Vicia villosa,** *werthvolles Futterkraut, reine Saat*	72	1 —
4533	„ schottische Winter-.....	64	— 90
4536	„ Vogel-, Vicia cracca	54	— 80
	Zuckerrüben, siehe Nr. 1170—1182.		

Kartoffel-Knollen.
Versandt erst von Mitte März ab ***bei frostfreiem Wetter und auf Gefahr des Bestellers.***

4600	**Biscuit,** *früh, feine Tafelsorte, gelbfleischig*	18	— 40
4610	**Dorfgrobschmied,** *neu. Weissfleischige, runde Speisekartoffel mit schön genetzter Haut*	24	— 50
4615	**Dr. von Eckenbrecher,** *neue, rauhschalige, weisse Kartoffel von grosser Widerstandsfähigkeit, sehr ertragreich*	60	— 90
4620	**Early Rose,** frühe Rosen-, *sehr gute Wirthschaftskartoffel*	18	— 40
4630	**Edelweiss,** *neu, sehr früh, Fleisch schneeweiss, von feinstem Geschmack*...	24	— 50
4640	**Edelstein.** *Vorzüglich, mittelfrüh, längliche Knolle, krankheitsfrei*	24	— 50
4650	**Imperator.** *Sehr grosse, feine Kartoffel*..	18	— 40
4660	**Juwel,** *neu. Die Knolle gross, halb glatt-, halb rauhschalig, Fleisch weiss und von feinstem Geschmack, früh*....	30	— 60
4670	**König der Frühen.** *Sehr frühe, länglichrunde hochfeine Tafelsorte*	18	— 40
4680	**Lercheneier,** *bekannte vorzügliche Sorte*..	18	— 40
4690	**Magnum bonum,** englische Nieren-, *vollständig krankheitsfrei*	18	— 40
4695	**Rauhschalige Erfurter** (weisse Rosen-), *sehr früh, vorzüglich*	18	— 40
4700	**Reichskanzler.** *Rund, roth, rauhschalig, sehr ertragreich. Krankheitsfrei*.	20	— 50

№	Kartoffel-Knollen (Fortsetzung).	100 Kilo M.	1 Kilo M. Pf.
4710	**Sechswochen-**, lange weisse zum Treiben	24	— 50
4720	„ **blaue runde frühe**, *vorzüglich* ..	18	— 40
4730	**Schulmeister.** *Rauhschalige Speisekartoffel, schöne und schmackhafte Knollen.*	20	— 50
4740	**Snowflake** (Schneeflocke), *sehr früh, weissschalig und weissfleischig* ...	18	— 40

Sortimente (nach meiner Wahl). M. Pf.

4750	25 **neueste** Sorten à 1 Stück	6 —
4755	12 „ „ „ 1 „	3 —
4760	12 **neue** „ „ ½ Kilo	4 50
4765	25 Sort. **Speisekartoffeln**, bewährteste à 1 Kilo	9 —
4770	12 „ „ bewährteste Sorten „ 1 „	4 50
4775	25 „ **Futter- und Wirthschafts-** „ 1 „	9 —
4780	12 „ „ „ „ „ 1 „	4 50
4785	**Topinambour** (Helianthus tuberosus) Erdbirne 100 Kilo *M.* 20. —., Kilo	— 40

Bäume und Sträucher.

		100 Kilo M.	1 Kilo M. Pf.
4800	**Acacie**, Robinia Pseudo-Acacia	75	1 20
4803	**Ahorn**, gemeiner, Acer Pseudo-Platanus	75	1 20
4806	„ spitzer, Acer platanoides	80	1 20
4809	Berberitzen, Berberis vulgaris, *zu Hecken, reiner Samen*	—	2 40
4812	Besenstrauch, Spartium scoparium	100	1 40
4815	**Birke**, Betula alba	95	1 40
4818	Bohnenbaum, Cytisus laburnum	—	2 40
4821	Buche, Rothbuche, Fagus sylvatica	50	— 90
4824	Eberesche, Sorbus Aucuparia	56	— 90
4827	**Erle**, gewöhnliche oder Rotherle, Alnus glutinosa (Betula Alnus)	114	1 60
4830	„ weisse oder Berg-, Alnus incana	200	2 40
4833	Esche, Fraxinus excelsior	70	1 —
4836	**Fichte** oder Rothtanne, Pinus Picea	230	2 80
4839	Hainbuche, weisse, Carpinus Betulus	54	— 90
4842	**Kiefer** oder **Föhre**, P. sylvestris, *I. Qualität*	530	6 —
4845	„ **corsische**, Pinus Laricio, *extra schöne Qualität, direct importirt*	764	8 20
4848	**Lärchentanne**, Pinus Larix, *vorzügliche Qualität*	350	4 —
4851	Linde, Sommer-, Tilia europaea, grossblättrige	144	1 80
4854	„ Winter-, T. parvifolia, kleinblättrige	115	1 50
4857	Mahaleb-Kirsche, Prunus Mahaleb	—	1 60
4860	**Maulbeere**, weisse, Morus alba 20 Grm. *M.* —. 30.	—	7 20
4863	„ schwarze, Morus nigra 20 Grm. *M.* —. 40.	—	13 —
4866	**Rosen**, Rosa canina *zu Hecken und Unterlagen*, reiner Samen	68	1 —
4869	See- oder Meerkiefer, Pinus maritima	84	1 20
4872	Schwarzdorn od. Schlehe, Prunus spinosa	70	1 —
4875	**Schwarzkiefer**, Pinus austriaca	500	5 60
4878	Stechginster, Ulex europaeus	—	4 —
4881	Ulme oder Feldrüster, Ulmus campestris	75	1 20
4884	**Weimuths-Kiefer**, Pinus Strobus 20 Grm. *M.* —. 30.	—	10 —
4887	**Weiss-** od. **Edeltanne**, Pinus Abies	75	1 20
4890	**Weissdorn**, Crataegus Oxyacantha, *zu Zäunen*, Samen in Beeren	36	— 70
4893	„ **reiner Samen**	—	1 60
4896	Zürbelkiefer, Pinus Cembra	86	1 30

Für bedeutende Quantitäten der unter Gras-, Klee-, Oeconomische und Waldsamen per 100 Kilo aufgeführten Artikel, stehen bemusterte Special-Offerten gern zu Diensten.

Stein-, Kern-, Beeren-Obst.

		1 Kilo M. Pf.	20 Grm. Pf.
4900	**Apfelkerne**, Pyrus Malus, *I. Qualität*	3 —	20
4903	„ amerikanische Saat *(Missernte)*.		
4906	**Birnkerne**, Pyrus communis, *I. Qualität*	6 —	30
4912	**Quittenkerne**, Cydonia vulgaris	9 —	30
4915	Aprikosensteine, Armeniaca vulgaris	2 —	—
4918	Sauerkirsche, Cerasus domestica	1 10	—
4921	Süsskirsche, wilde, C. Avium (Merisier)	1 50	—
4924	„ cultivirte, C. Avium dulcis	1 50	—
4927	Pfirsichsteine, Amygdalus persica	2 —	—
4930	Pflaumensteine, Prunus domestica, Zwetsche .... 100 Kilo *M.* 36. —.	— 70	—
4933	„ Damascener	2 —	—
4936	„ Mirabellen	1 60	—
4939	„ Myrobolanpflaume (Prunus Myrobolana), *zu Unterlagen*	1 60	—
4945	Brombeeren, gemischt .. Prise *M.* —. 10.	— —	40

Das vollständige Verzeichniss der Gehölz-Samen siehe Seite 66 bis 70.

Erdbeeren, grossfrüchtige,

in folgenden vorzüglichen Sorten.

4957 Ananas. 4960 Belle de Paris. 4963 British Queen. 4966 Docteur Morère. 4969 Eleonore. 4972 Elise. 4975 Elton. 4978 Jucunda. 4981 Keen's Seedling. 4984 Marguerite. 4987 May Queen. 4990 Princess Royal. 4993 Victsse de Thury. 4996 Victoria. 4999 Wonderful jede Sorte, Prise *M.* —. 30.

5001	Sortiment von 12 Sorten à 1 Prise	„ 2. 50.
5004	„ „ 8 „ „ 1 „	„ 1. 50.
5007	**beste Mischung** 20 Grm. *M.* 1. 20., Prise	„ —. 20.

		20 Grm. M. Pf.	Prise. Pf.
5010	**Erdbeeren**, Monats-, ohne Ranken, rothe	— —	40
5013	„ „ „ „ weisse	— —	40
5016	„ „ mit Ranken, rothe	2 40	30
5019	**Himbeeren**, gelbfrüchtige	1 20	20
5022	„ rothfrüchtige	1 —	15
5025	„ gemischt	1 —	15
5028	**Johannisbeeren**, grösste rothe Kirsch-, Groseillier Cerise	1 —	15
5031	„ grosse holländische dunkelrothe	1 20	20
5034	„ „ „ fleischfarbene	1 20	20
5037	„ „ „ rosenrothe	1 20	20
5040	„ „ „ weisse	1 20	20
5043	„ „ „ „ Riesen-	1 —	15
5046	„ „ „ gemischt	— 90	15
5049	„ „ rothe kaukasische	1 20	20
5052	„ „ „ langtraubige	1 20	20
5055	„ „ „ Versailles	1 20	20
5058	„ „ schwarzfrüchtige	— —	30
5061	**Stachelbeeren**, englische Riesen-, gelbe	1 60	30
5064	„ englische Riesen-, grüne	1 40	30
5067	„ „ „ rothe	1 40	30
5070	„ „ „ weisse	1 60	30
5073	„ „ „ gemischt	1 20	20

Weinbeeren, amerikanische.

Sind sehr zu Unterlagen zu empfehlen, da sie durch die Reblaus nicht leiden. In Frankreich jetzt allgemein angebaut.

Folgende Sorten:

5076 Clinton. 5079 Elvire. 5082 Herbermont. 5085 Lenoir oder Jaques. 5088 Noah. 5091 Norten's Virginia ..... Jede 1 20 20

Officinelle Samen.

5100	Aethusa Cynapium, Hundsgleisse	— 50	10
5104	Agrimonia Eupatorium, Odermennig	— 50	10
5108	Alisma Plantago, Froschlöffel	— 50	10
5112	Anemone Pulsatilla, Küchenschelle	— —	20
5116	Arnica montana, Wohlverlei	1 60	20
5118	Artemisia vulgaris, Beifuss	— 30	10
5120	Asperula odorata, Waldmeister	1 —	15
5124	Astragalus baeticus, schwedischer oder Stragelkaffee	— 20	10
5128	Atropa Belladonna, Tollkirsche	— 80	15
5132	Bellis perennis, einfache Gänseblume	2 —	20
5136	Blitum Bonus Henricus, Guter Heinrich	— 30	10
5140	Brassica Eruka, Rauke ... Kilo *M.* 4. —.	— 20	10
5144	Bryonia alba, Gichtrübe	— 50	10
5148	Carthamus tinctorius, Saflor Kilo *M.* 2. —.	— 20	10
5152	Chelidonium majus, Schöllkraut	— 50	10
5156	Colchicum autumnale, Herbstzeitlose	— 50	10
5160	Conium maculatum, Schirling	— —	10
5164	Cuminum Cyminum, Pfefferkümmel Kilo *M.* 3. 60.	— 20	10
5168	Cynoglossum officinale, Hundszunge	— 30	10

№		20 Grm. Pf.	Prise. Pf.
5172	Datura Stramonium, Stechapfel	40	10
5176	Delphinium consolida, Feld-Rittersporn	40	10
5180	Digitalis purpurea, Fingerhut	20	10
5184	Dipsacus Fullonum, Weberkarden	20	10
5188	Echium vulgare, Natterkopf Kilo ℳ 16. —.	50	10
5192	Erythraea Centaurium, Tausendgüldenkraut	—	30
5196	Fumaria officinalis, Erdrauch	50	10
5200	Galium Molugo, weisses Labkraut	30	10
5204	Geum urbanum, Nelkenwurz	50	10
5208	Hyoscyamus niger, Bilsenkraut Kilo ℳ 6. —.	20	10
5212	Hypericum perforatum, Johanniskraut	60	10
5216	Indigofera tinctoria, Indigo Kilo ℳ 12. —.	40	10
5220	Isatis tinctoria, Waid „ „ 5. —.	20	10
5224	Lappa tomentosa, Klette	20	10
5228	Leontodon Taraxacum, Löwenzahn	25	10
5232	Lythrum Salicaria, gemeines Blutkraut	—	20
5236	Marrubium vulgare, Andorn Kilo ℳ 6. —.	20	10
5240	Matricaria Chamomilla, echte Kamille	80	15
5244	Mentha crispa, Krausemünze 100 Korn	—	30
5248	„ piperita, Pfeffermünze 100 „	—	50
5252	Nepeta Cataria, gemeines Katzenkraut	100	20
5256	Onopordon Acanthium, Eselsdistel	60	10
5260	Origanum vulgare, perennirender Majoran	50	10
5264	„ „ nanum, niedriger	—	20
5268	Papaver Rhoeas, Klatschmohn	30	10
5272	Phytolacca decandra, Kermesbeere	—	20
5276	Physalis Alkekengi, Judenkirsche	60	10

№		20 Grm. Pf.	Prise. Pf.
5280	Plantago media, Wegebreit	80	20
5284	Primula officinalis, Schlüsselblume	80	15
5288	Reseda luteola, Wau	20	10
5292	Rhinanthus Crista-galli, Hahnenkamm	80	15
5296	Rubia tinctorium, Krapp Kilo ℳ 4. —.	20	10
5298	Salvia pratensis, Wiesen-Salbei	50	10
5300	Saponaria officinalis, gemeines Seifenkraut	—	15
5304	Solanum Dulcamara, Bittersüss	—	30
5308	„ nigrum, Nachtschatten	60	10
5312	Spiraea Ulmaria, Geisbart	—	10
5316	Succisa pratensis, Wiesenabbiss	—	20
5320	Tanacetum vulgare, Rainfarn, Wurmkraut	60	10
5324	Teucrium Botrys, Trauben-Gamander	100	15
5328	Urtica dioica, grosse Nessel Kilo ℳ 5. 60.	20	10
5332	Valeriana officinalis, Baldrian	—	30
5336	Verbascum nigrum, schwarzes Wollkraut	30	10
5340	„ Tapsus, Königkerze	50	10
5344	Verbena officinalis, Eisenbart	—	25
5348	Veronica Beccabunga, Bachbungen	—	20
5352	„ officinalis, Ehrenpreis	—	30
5356	Viola tricolor, wildes Stiefmütterchen	80	15
5360	Sortiment von 36 Sorten à 1 Prise ℳ 3. 60.		
5364	„ „ 24 „ „ 1 „ „ 2. —.		
5368	„ „ 12 „ „ 1 „ „ 1. —.		
5372	„ „ 10 „ in Deutschland einheimischer Giftpflanzen à 1 Prise ℳ 1. 50.		

Andere officinelle Samen, wie Melisse, Salbei und dergl., siehe unter „Küchenkräuter“.

5500 **Champignonbrut** (Blanc de Champignon), **in loser Form**, *aus den besten französischen Brutstätten bezogen. (Eine gedruckte Cultur-Anweisung wird beigelegt).* . 100 Kilo ℳ 220. —., Kilo M. 2 Pf. 80

5501 „ **lose**, in Kistchen à 1 Kilo verpackt, incl. Emballage . . . . . jede Kiste 3 20

5502 „ Brutsteine, **Backstein-Form**, *beste englische* . . . . . 100 Kilo ℳ 80. —., Kilo 1 20

Gemüse-Sortimente für Hausgärten.

Diese Sortimente sind aus den geeignetsten Sorten der Hauptgattungen zusammengestellt.

Sortiment A. 25 Sorten für kleine Gärten . . . . . ℳ 3. —.
„ **B.** 25 „ „ „ „ in stärkeren Portionen . . . . . „ 5. —.
„ **C.** 50 „ „ grössere „ . . . . . „ 7. 50.
„ **D.** 50 „ „ „ „ in stärkeren Portionen . . . . . „ 12. —.

Obige Sortimente sind vorräthig gepackt, die Sorten müssen meiner unbeschränkten Wahl überlassen bleiben.

Werthvolle neue Gemüse-Sorten.

*Die Namen der in disem Jahre zum ersten Male offerirten Artikel sind unterstrichen, diejenigen meiner eignen Einführung sind mit * bezeichnet.*

№		M. Pf.
82	**Kraut, Berliner grosses weisses verbessertes**, *sehr empfehlenswerthe, feste Sorte* . . Kilo ℳ 15. —., 20 Grm.	— 40
294	**Wirsing, Erfurter Zuckerhut**, *vorzügliche, zarte Herbstsorte mit mittelgrossen, festen Köpfen* „ „ 11. —., 20 „	— 30
998	**Beete (Salatrübe), schwarzrothe runde dunkellaubige.** *Tief dunkle Belaubung, Rüben rund, schwarzroth, glatt, sehr fein* . . . . . 20 Grm.	— 50
1258	**Salat, Erfurter Dickkopf.** *Dieser neue Salat entstammt dem „braunen Trotzkopf“, dessen hervorragende Eigenschaften er, neben neuen bemerkenswerthen Vorzügen beibehalten hat. Während die Köpfe anderer Salate von mehr oder weniger umfangreichen Aussenblättern umgeben sind, bildet der „Erfurter Dickkopf“ fast ohne Ausnahme gleichmässig geformte, sehr grosse, platte Köpfe von ungewöhnlicher Festigkeit, ähnlich festgeschlossenem Kraut. Die Farbe des Salates ist grünlich gelb, während die Blattränder nach der Mitte zu weisslich gelb erscheinen. An Zartheit steht er den besten Sorten nicht nach, an Dauer übertrifft er alle anderen. Gegen die Witterung ist er unempfindlich, selbst anhaltendes Regenwetter schadet ihm nichts* . . . . . Prise	— 50
1720	**Porree, Winter-, The Lyon.** *Neue Sorte mit enorm grossen Blättern und Knollen* Kilo ℳ 14. —., 20 Grm.	— 40
1786	**Radies, rundes, Scarlet Gem.** *Entwickelt sich ungemein rasch und bringt nur ganz wenige, kleine Blätter. Die kugelrunden Knöllchen sind leuchtend scharlachroth mit kleiner weisser Spitze* . . . . Kilo ℳ 5. —., 20 Grm.	— 20
1913	***Rettig, runder chinesischer scharlachrother.** *Die hier offerirte neue Varietät des chinesischen rosenrothen Rettigs, welche ihrer Vorzüge wegen sich bald allgemein verbreiten wird, kann vom Frühjahr bis Herbst gesäet werden und lässt sich bei später Aussaat für den Winter aufbewahren. Sie braucht zur Entwicklung nur 6—8 Wochen und ist gleich dem rosenrothen chinesischen Rettig gegen die Witterung widerstandsfähiger als andere Sorten. Die Rübe ist rund, von schöner scharlachrother Farbe, mittelgross, ca. 6—8 cm im Durchmesser; dass reinweisse Fleisch ist von angenehmen Geschmack, die dunkelgrünen Blätter sind abstehend, gezähnt und haben scharlachrothe Stiele* . . . . . Prise	— 50
1914	***Rettig, runder chinesischer violetrother.** *Die Rübe, welche $^1/_3$ grösser ist als die der vorhergehenden Sorte, hat eine schöne violetrothe Farbe und ist etwas schärfer im Geschmack; die Stiele der riemenförmigen, abstehenden Blätter sind violetroth. Im Uebrigen besitzt diese Sorte dieselben vorzüglichen Eigenschaften wie die vorhergehende* . . . . . Prise	— 50

№		M. Pf.
2349	**Tomate Prelude.** *Neue amerikanische Sorte mit glänzend carmoisinrothen, glatten Früchten. Sehr früh, zum Treiben empfohlen* ... 20 Grm. ℳ 1. 20., Prise	— 20
2509	**Gurken, lange grüne Schlangen- von Bourbon.** *Sehr reichtragende Freilandgurke, mit feinschaligen, glatten, 50—60 cm langen, keulenförmigen Früchten. Sehr früh* ... 20 Grm.	1 —
2574	**Treibgurke, Lockie's Perfection.** *Vielfach prämiirte, sehr werthvolle Einführung aus England. Die mittelgrossen Früchte sind von schöner grüner Farbe, ganz glatt, fast ohne Hals und enthalten sehr wenig Samen. Der grosse Ertrag dieser Sorte wird besonders gerühmt* ... Prise von 6 Korn	— 50
2590	**Treibgurke, Prescott Wonder.** *Neue Einführung aus England, vielfach prämiirt. Schnellwachsende, reichtragende Sorte; deren dunkelgrüne, lange Früchte in Büscheln wachsen.* 100 Korn ℳ 3. 20., Prise von 10 Korn	— 40
3261	**Zuckererbse, graue Riesen-Schnabel-.** *Zeichnet sich durch die besondere Länge ihrer Schoten aus, welche ganz rund, dickfleischig und sehr zart sind* ... Portion	— 50
3490	**Stangenbohne, arabische „Czar".** *Die grösst- und dickstschotige Stangenbohne. Ungemein reich und lange tragend. Die ungewöhnlich breiten, dunkelgrünen Schoten erreichen eine Länge von 30 cm* ... Kilo	2 —
3525	**Stangenbohne Wachs-, Kaiser Friedrich.** *Die 22—25 cm langen Schoten sind goldgelb mit rosa Anflug, stellenweise smaragdgrün schattirt, dickfleischig, äusserst saftig und ohne Fäden. Eine vortreffliche Brechbohne, deren Schotenansatz so reich und andauernd ist, dass sie bis in den Herbst hinein ununterbrochen gepflückt werden kann. Hat sich gut bewährt* ... Kilo	4 —
3607	**Buschbohne, früheste, Gloire de Lyon.** *Vorzüglich zum Treiben wie für das Freie. Schmale, 10—20 cm lange Schoten. Ungemein reichtragend* ... Kilo	1 60
1165	**Runkelrübe, Erfurter Modell.** *Eine durch langjährige Cultur gewonnene Sorte von vollendeter Cylinderform. Die Rübe ist rothgelb, das Fleisch weissgelb, goldgelb geringelt, sehr fest und zuckerreich; Blattstiele und Blattrippen goldgelb. Die glatte, einwurzelige Rübe wächst mehr als zur Hälfte aus der Erde. Der feine Blattwuchs gestattet, enger zu pflanzen, wodurch ein wesentlich höherer Ertrag bedingt wird* ... Portion	— 50

Blumenkohl- und Spargel-Pflanzen.

	1000 Stück M.	1000 Stück Pf.	100 Stück M.	100 Stück Pf.
Blumenkohl, echter Erfurter Zwerg-, schöne, überwinterte Pflanzen	55	—	6	—
Spargelpflanzen, Erfurter Riesen-, beste Qualität, zweijährige	30	—	3	50
„ „ „ 3jährige verpflanzte, *ganz vorzüglich*	37	50	4	—
„ **Connover's Colossal, starke 3jährige.** *Der schnellstwachsende und stärkste Spargel; aus Originalsaat gezogene Pflanzen*	50	—	5	50
„ „ **2jährige**	42	—	4	50
„ **früheste Argenteuil, 3jährige.** *Dieser Spargel gilt in Frankreich als der beste*	50	—	5	50
„ „ „ 2 „	42	—	4	50
„ **Palmetto,** *neue sehr gerühmte amerikanische Sorte*	—	—	8	—

Garten-Literatur.

Album Benary. Die bis jetzt erschienenen 8 Lieferungen sind von allen Kennern mit dem grössten Beifall aufgenommen worden und haben auch in den Fachzeitschriften die günstigste Beurtheilung gefunden. Die 32 chromolithographischen Tafeln enthalten die naturgetreuen Abbildungen nachfolgender Gemüse-Sorten:

Tab.	I.	6	Sorten	Kopfkohle,	Tab.	XI.	10	Sorten	Stangenbohnen,	Tab. XXII.	8 Sorten Zwiebeln,
„	II.	6	„	Wirsing,	„	XII.	10	„	Wurzelgewächse,	„ XXIII.	6 „ Zucker-Erbsen,
„	III.	6	„	Blätterkohle,	„	XIII.	8	„	Runkeln,	„ XXIV.	8 „ Tomaten,
„	IV.	13	„	Carotten oder Möhren,	„	XIV.	8	„	do.	„ XXV.	5 „ Kopfkohle,
					„	XV.	7	„	Zierkürbisse,	„ XXVI.	7 „ Kopfsalate,
„	V.	6	„	Kopfsalate,	„	XVI.	10	„	Zwiebeln,	„ XXVII.	6 „ Erbsen,
„	VI.	7	„	Gurken,	„	XVII.	13	„	Span. Pfeffer,	„ XXVIII.	6 „ Mangolde,
„	VII.	7	„	Buschbohnen,	„	XVIII.	5	„	Kohlrabi,	„ XXIX.	10 „ Zwiebeln,
„	VIII.	6	„	Rettige,	„	XIX.	7	„	Melonen,	„ XXX.	6 „ Treibgurken,
„	IX.	6	„	Salate,	„	XX.	16	„	Radies,	„ XXXI.	7 „ Wirsing,
„	X.	6	„	Salatbeete,	„	XXI.	5	„	Zierkohle,	„ XXXII.	9 „ Küchenkräuter.

Preis jeder Lieferung von 4 Tafeln in elegantem Umschlag M. 4. —.

Mappen zum Aufbewahren des Werkes je nach Ausstattung M. 2. —., M. 8. —., M. 20. —.

Jeder Tafel ist ein Textblatt beigegeben, auf welchem die Namen der Sorten in deutscher, englischer, französischer und russischer Sprache verzeichnet sind.

Die Erziehung der Pflanzen aus Samen.

Ein Handbuch für Gartenfreunde, Gärtner und Samenhändler

von H. Jäger, Grossh. Hof-Garteninspector in Eisenach und Ernst Benary, Samen-Handlung in Erfurt.

In gr. 8°. 26 Bogen stark. Preis, elegant gebunden, ℳ 8. —. Franco durch die Post ℳ 8. 30.

Inhalts-Uebersicht.

Erste Abtheilung. Allgemeines über Aussaaten.
Zweite Abtheilung. Anzucht und Anbau der Gemüse aus Samen, im freien Lande wie in Mistbeeten.
Dritte Abtheilung. Anzucht der Freiland- und Gewächshaus- (Topf-) Zierpflanzen aus Samen.
Vierte Abtheilung. Anzucht der Gehölze aus Samen.

Eine genauere Inhalts-Uebersicht, vereinigt mit den Urtheilen der Presse über obiges Werk, wird auf Wunsch franco eingesandt.

Andere gärtnerische Werke besorge ich auf Wunsch gern zu Ladenpreisen.

Blumen-Samen.

Die Cultur der Blumen-Sämereien bildet einen Hauptzweig meines Etablissements; dieselbe wird mit grösster Sorgfalt in dem ***ausgedehntesten Maasstabe,*** *zum Theil auf meinen eigenen, umfangreichen Grundstücken, zum Theil durch eine Anzahl hiesiger Züchter, welche seit einer langen Reihe von Jahren unter meiner persönlichen Aufsicht für mich cultiviren, betrieben. Diejenigen Samenarten hingegen, welche zu ihrer Reife eines südlichen Klimas bedürfen, werden nur aus den zuverlässigsten, bewährtesten Quellen südlicher Gegenden bezogen, resp. von meinen dortigen Züchtern für mich angebaut oder gesammelt.*

Bei allen Blumen-Samen werden zu den Grammpreisen von denen, die bis 40 Pf. die 20 Gramm kosten, nicht unter 20 Gramm, von denen, die 50 Pf. bis 1 ℳ. kosten, nicht unter 10 Gramm abgegeben.

Halbe Prisen werden nicht abgegeben.

☛ *Die Prisen derjenigen Artikel, deren Nummern in fetter Schrift gedruckt sind, werden in farbigen Samendüten geliefert. Jede dieser Düten trägt auf der Vorderseite die getreue Abbildung der betreffenden Blumen, und zwar so gross wie es der Raum gestattet, womöglich in natürlicher Grösse, darunter den botanischen und, wo nöthig, die populären Namen in deutscher, englischer und französischer Sprache. Auf der Rückseite ist die ganze Pflanze in entsprechender Verkleinerung zur Darstellung gebracht; Cultur-Anweisung wird beigelegt. Die Originale sämmtlicher Abbildungen sind nach der Natur in meinem Etablissement gemalt, die dem Catalog beigelegte farbige Tafel zeigt die vorzügliche Ausführung derselben.*

Sortiments- und Florblumen.

☛ ***Sortimente.*** *Die verschiedenen Farben, resp. Sorten bei den nachstehenden beliebten Florblumen sind so gewählt, dass auch die kleineren Sortimente immer die schönsten Hauptfarben resp. Sorten enthalten und daher stets ein schönes Ganze hervorbringen. Die Sortimente sind vorräthig gepackt, daher* ***untheilbar;*** ***halbe können also nicht abgegeben werden.*** *Die angeführten Mischungen sind fast aus allen Farben des betreffenden Sortiments zusammengesetzt und höchst effectvoll.* ***Diejenigen Sortimente, bei welchen eine Kornzahl nicht angegeben ist, enthalten eine Portion (Prise) von jeder Sorte.***

Astern, gefüllte.

Die Cultur dieser für den Herbstflor unentbehrlichen Pflanze bildet eine Haupt-Specialität meines Etablissements; es ist mir durch die seit vielen Jahren darauf verwendete Sorgfalt gelungen, die einzelnen Gattungen in Bezug auf Füllung der Blumen, Reinheit der Farben und Bau der Pflanzen zu hoher Vollkommenheit zu bringen. — Es enthält 1 Gramm Astersamen 400 bis 550 Körner.

Niedrige Sorten.

№ **Shakespeare-Aster,** *reizend.* M. Pf.

6001 Weiss.
6002 Weiss mit carmoisin.
6003 Weiss mit hellblau.
6004 Weiss mit dunkelblau.
6005 Weiss mit violet.
6006 Carmoisin mit weiss.
6007 Carmoisin.
6008 Dunkelblau.
6009 Violet mit weiss.

Einzelne Sorten . . . 5 Grm. ℳ. 1. 20., 100 Korn — 15
6020 Dieselben gemischt. 5 „ „ 1. —., 200 „ — 20
6025 Sortiment von 6 Sorten à 100 Korn . . . . . — 60

Triumph-Aster (Paeonienblüthige Tom Thumb). *Neu, reizend für Töpfe und Einfassungen.*

6030 **Dunkelscharlach** . . . . . 2 Grm. ℳ. 3. —., 100 Korn — 40
6031 „ **mit weiss** (Benary) 2 „ „ 3. 20., 100 „ — 40

Zwerg-Aster.

6040 **Weiss.**
6041 Weiss mit carmin.
6042 Fleischfarbe.
6043 Blassroth mit weiss.
6044 Brillantrosa.
6045 Carmin.
6046 Carmoisin.
6047 Carmoisin mit weiss.
6048 Dunkelroth mit weiss.
6050 **Zinnobercarmin.**
6051 Dunkelpurpur.
6052 Hellblau.
6053 Lasurblau.
6054 Lila.
6055 Violet.
6056 Violet mit weiss.

Einzelne Sorten . . 20 Grm. ℳ. 2. 20., 100 Korn — 10
6060 Mischung 20 Grm. ℳ. 1. 60., 5 Grm. ℳ. —. 50., Prise — 15
6064 Sortiment von 16 Sorten à 100 Korn 1 35
6066 „ „ 12 „ „ 100 „ . . . . . 1 —
6069 „ „ 6 „ „ 100 „ . . . . . — 50

Zwerg-Bouquet-Aster (Boltze),
reizende Classe, für Topfcultur und Einfassungen.

6080 **Weiss.**
6081 Weiss mit rothem Herz.
6082 Weiss m. violettem Herz.
6083 Weiss mit dunkelblau.
6084 Rosa mit weiss.
6085 Kupferrosa mit weiss.
6086 Carmin mit weiss.
6087 Dunkelcarmin m. weiss.
6088 Carmoisin.
6089 Carmoisin mit weiss.
6090 Dunkelblau.
6091 Dunkelviolet mit weiss.

Einzelne Sorten . . . 20 Grm. ℳ. 4. —., 5 Grm. 1 30
100 Korn — 15
6100 Prachtmischung . . . 20 Grm. ℳ. 3. —., 5 Grm. 1 —
1000 Korn „ —. 70., Prise — 20
6104 Sortiment von 12 Sorten à 100 Korn 1 15
6105 „ „ 10 „ „ 100 „ . . . . . 1 —
6106 „ „ 8 „ „ 100 „ . . . . . — 80
6107 „ „ 6 „ „ 100 „ . . . . . — 60

№ **Zwerg-Pyramiden-Aster,** *schön.* M. Pf.

6130 Weiss.
6131 Weiss mit rosa.
6132 Weiss mit lila Schein.
6133 Weiss mit carmin.
6134 Pfirsichblüthe.
6135 Lilarosa.
6136 Carmin mit weiss.
6137 Carmoisin.
6139 Lasurblau.
6140 Lasurblau mit weiss.
6141 Violet mit weiss.
6142 Himmelblau.

Einzelne Sorten . . 20 Grm. ℳ. 2. 80., 100 Korn — 10
6150 Mischung 20 Grm. ℳ. 2. —., 5 Grm. ℳ. —. 70., Prise — 20
6154 Sortiment von 12 Sorten à 100 Korn . . . . . 1 —
6157 „ „ 6 „ „ 100 „ . . . . . — 50
6138 **Dunkelscharlach mit weiss** (Benary), *neu, sehr schöne Farbe* 20 Grm. ℳ. 3. 60., 100 Korn — 15

Zwerg-Bouquet-Pyramiden-Aster,
prächtige Classe.

6180 Weiss.
6181 Weiss mit carmin.
6182 Pfirsichblüthe.
6183 Rosa.
6184 Dunkelrosa.
6185 Carmin.
6186 Carmin mit weiss.
6187 Carmoisin.
6188 Dunkelblutroth.
6189 Dunkelblutroth mit weiss.
6190 Purpur.
6191 Purpur mit weiss.
6192 Purpurviolet.
6193 Purpurviolet m. weiss.
6194 Hellblau.
6195 Dunkelblau.
6196 Dunkelblau m. weiss.

Einzelne Sorten . . . 20 Grm. ℳ. 4. 50., 5 Grm. 1 50
100 Korn — 15
6210 Prachtmischung . . . 20 Grm. ℳ. 3. —., 5 Grm. 1 —
1000 Korn „ —. 70., Prise — 20
6214 Sortiment von 12 Sorten à 100 Korn 1 15
6216 „ „ 8 „ „ 100 „ . . . . . — 80
6217 „ „ 6 „ „ 100 „ . . . . . — 60

Zwerg-Chrysanthemum-Aster.
Beliebte, schöne, niedrige Classe, sehr grossblumig.

6250 Weiss.
6251 **Weiss, später lasurblau.**
6252 **Weiss, später rosa.**
6253 **Fleischfarbe.**
6254 **Pfirsichblüthe.**
6255 **Rosa.**
6256 **Rosa mit weiss.**
6257 **Ziegelrosa.**
6258 **Ziegelrosa mit weiss.**
6259 **Brillantrosa.**
6260 **Carmin.**
6261 **Carmin mit weiss.**
6262 **Carmoisin.**
6263 **Feurig scharlach.**
6264 **Feurig kupferroth mit weiss.**
6265 **Weinroth (Nadelform).**
6266 **Dunkelbraunroth mit weiss.**
6267 **Lila.**
6268 **Lila mit weiss.**
6269 **Rothlila mit weiss.**
6270 **Rothviolet.**
6271 **Hellblau.**
6272 **Hellblau m. weiss.**
6273 **Dunkelblau.**
6274 **Dunkelblau mit weiss.**

Einzelne Sorten . . . 20 Grm. ℳ. 4. 80., 5 Grm. 1 50
100 Korn — 15
6300 Prachtmischung . 20 Grm. ℳ. 4. —., 5 Grm. 1 20
1000 Korn „ —. 70., Prise — 20
6304 Sortiment von 18 Sorten à 100 Korn 1 70
6305 „ „ 12 „ „ 100 „ 1 15
6306 „ „ 10 „ „ 100 „ . . . . . 1 —
6307 „ „ 8 „ „ 100 „ . . . . . — 80
6308 „ „ 6 „ „ 100 „ . . . . . — 60

№ **Zwerg-Victoria-Aster,** M. Pf.

schönste niedrige Classe, hochgewölbte Blumen.

6330 **Weiss** *(verbessert, extra schön).*
6333 **Weiss mit dunkelblau** (Benary), *neu.*
6335 **Rosa.**
6336 **Hochrosa, weiss umflort.**
6337 **Rosalila.**
6338 **Carminrosa.**
6341 **Dunkelcarmoisin.**
6343 **Röthlichlila.**
6345 **Hortensiaroth.**
6348 **Braunviolet.**
6350 **Indigo.**

Einzelne Sorten ... 5 Grm. ℳ 2. —., 100 Korn — 20
6332 **Weiss mit carmin** (Benary), *neu, sehr schön* 2 Grm. ℳ 2. 40., 100 Korn — 40
6334 **Hellgelb,** *neue Farbe* 5 „ „ 3. 40., 100 „ — 25
6339 **Hellcarmin (Nadel-)** 2 „ „ 2. 40., 100 „ — 40
6340 **Leuchtend carmoisin,** *eine der schönsten neuen Astern* ... 5 Grm. ℳ 2. 50., 100 Korn — 20
6342 **Dunkelscharlach** (Benary), *Neuheit, leuchtende, prächtige Farbe.* 2 Grm. ℳ 2. 40., 100 Korn — 40
6346 **Hellblau** *neu, prächtig* 2 „ „ 2. 40., 100 „ — 40
6360 Prachtmischung . 20 „ „ 6. 50., 5 Grm. 1 80
1000 Korn „ 1. —., Prise — 20
6364 Sortiment von 12 Sorten à 100 Korn 1 80
6365 „ „ 10 „ „ 100 „ 1 35
6366 „ „ 8 „ „ 100 „ ..... 1 —
6367 „ „ 6 „ „ 100 „ ..... — 80

Zwerg-Kronen-Aster.

Blumen sämmtlich mit weisser Mitte, reizend.

6380 Rosa.
6382 Carmoisin.
6384 Hellblau.
6386 Violet.

Einzelne Sorten ... 5 Grm. ℳ 1. 50., 100 Korn — 15
6390 **Mischung** ..... 20 „ „ 4. 50., 200 „ — 30
6394 Sortiment von 4 Sorten à 100 Korn ..... — 50

Zwerg-Paeonien-Aster (Benary).

Prächtige Einführung, sehr zu empfehlen.

6401 **Weiss.**
6402 **Rosa.**
6403 **Rosa mit weiss.**
6404 **Carmoisin mit weiss.**
6406 **Hellblau.**
6407 **Hellblau m. weiss.**
6408 **Schwarzblau.**
6409 **Schwarzblau mit weiss.**

Einzelne Sorten .. 20 Grm. ℳ 4. —., 5 Grm. 1 20
100 Korn — 15
6405 **Leuchtend dunkelscharlach,** *für Gruppen, herrliche Farbe* . 5 Grm. ℳ 1. 60., 100 Korn — 15
6412 **Röthlichlila** (Benary), *neu, sehr schön* 2 Grm. ℳ 2. 40., 100 Korn — 40
6420 Prachtmischung 20 „ „ 3. —., 5 Grm. 1 —
1000 Korn „ —. 60., Prise — 20
6424 Sortiment von 8 Sorten à 100 Korn ..... — 80
6425 „ „ 6 „ „ 100 „ ..... — 60

Zwerg-Königin-Aster, *sehr schön.*

6430 **Weiss,** extra.
6432 Rosa.
6434 **Carmoisin.**
6436 Hellblau.
6438 Dunkelblau.

Einzelne Sorten... 5 Grm. ℳ 2. 40., 100 Korn — 25
6450 Mischung ..... 5 „ „ 1. 80., 100 „ — 15
6456 Sortiment von 5 Sorten à 100 Korn ..... — 70

Mittelhohe Sorten.

Königin der Hallen-Aster.

Blühen 3 Wochen früher als andere Sorten.

6460 Weiss.
6463 Rosa.
6466 Carmoisin.
6469 Hellblau.
6472 Dunkelbau.

Einzelne Sorten . 20 Grm. ℳ 2. 80., 100 Korn — 15
6480 **Mischung** ..... 20 „ „ 2. —., 200 „ — 20
6484 Sortiment von 5 Sorten à 100 Korn ..... — 50

Feder- oder Röhr-Aster.

6500 Weiss, kleinblumig.
6501 Weiss, grossblumig.
6502 Weiss mit rosa.
6503 Weiss mit rothem Herz.
6504 Blassrosa.
6505 Blassrosa mit weiss.
6506 Rosa.
6507 Rosa mit weiss.
6508 Carmoisin.
6509 Carmoisin mit weiss.
6510 Dunkelcarmoisin.
6511 Dunkelroth.
6513 Pfirsichblüthe.
6514 Lasurblau.
6515 Aschblau.
6516 Hellblau.
6517 Himmelblau mit weiss.
6518 Lila.
6519 Dunkelblau.
6520 Violet.
6521 Violet mit weiss.
6522 Braunviolet mit weiss.

Einzelne Sorten. 20 Grm. ℳ —. 70., 100 Korn — 10
6512 **Dunkelscharlach mit weiss (Benary),** *neu* 20 Grm. ℳ 1. 60., 100 Korn — 10
6540 Mischung Kilo ℳ 20. —., 20 Grm. ℳ —. 50., Prise — 10
6544 Sortiment von 18 Sorten à 100 Korn ..... 1 —
6545 „ „ 12 „ „ 100 „ ..... — 70
6546 „ „ 10 „ „ 100 „ ..... — 60
6548 „ „ 6 „ „ 100 „ ..... — 50

№ **Grossblumige Kugel-Aster.** M. Pf.

6560 Weiss.
6562 Weiss mit schwarzblau.
6563 Fleischfarbe.
6564 Blassrosa.
6565 Rosa.
6566 Dunkelrosa.
6567 Hellcarmin.
6568 Carmin mit weiss.
6569 Carmoisin.
6570 Dunkelcarmoisin.
6571 Dklcarmoisin m. weiss.
6572 Dunkelroth.
6573 Dunkellila.
6574 Hellblau.
6575 Aschblau.
6576 Hellviolet.
6577 Violet.
6578 Dunkelviolet.
6579 Braunviolet.
6580 Aschgrau.

Einzelne Sorten . 20 Grm. ℳ —. 80., 100 Korn — 10
6561 **Weiss mit blutrothem Herz** (Benary), *prachtvolle Farbe, für Gruppen und zum Schneiden* 20 Grm. ℳ 3. 50., 5 Grm. ℳ 1. 20., 100 Korn — 15
6590 Prachtmischung..... 20 Grm. ℳ —. 70., Prise — 10
6594 Sortiment von 18 Sorten à 100 Korn ..... 1 —
6595 „ „ 12 „ „ 100 „ ..... — 70
6598 „ „ 6 „ „ 100 „ ..... — 50

Liliput-Aster.

Reichstblühende Classe, kleine zierliche Blumen.

6611 Weiss m. rosa Centrum.
6612 Weiss m. carmin Centr.
6613 Weiss mit dunkelcarmoisin.
6614 Rosa.
6615 Carmin.
6616 Carmoisin.

Einzelne Sorten .. 20 Grm. ℳ 2. —., 100 Korn — 10
6610 **Weiss,** *äusserst dankbar blühend, trefflich zum Schneiden* ..... 20 Grm. ℳ 2. —., 100 Korn — 10
6630 **Mischung** ..... 20 „ „ 1. 40., 200 „ — 15
6635 Sortiment von 6 Sorten à 100 Korn ..... — 50

Comet-Aster.

Blumen denen der japanischen Chrysanthemum ähnelnd, sehr schön.

6641 **Rosa,** *prachtvoll*..... 5 Grm. ℳ 2. 50., 100 Korn — 20
6642 **Rosa mit weiss,** *extra* 5 „ „ 3. 50., 100 „ — 25
6638 Weiss mit lila .... 100 „ — 25
6646 Lilaroth ..... *neue* ..... 100 „ — 25
6649 Hellblau ..... *Farben* ..... 100 „ — 25
6650 „ mit weiss.. ..... 100 „ — 25
6655 **Mischung** ..... 5 Grm. ℳ 2. 50., 100 „ — 25
6658 Sortiment von 6 Sorten à 100 Korn 1 25

Schiller-Aster,

sehr reichblühend, schön für Bouquets.

6660 **Weiss,** *extra, zum Schneiden.*
6661 Rosa.
6662 Carmin.
6663 Dunkelcarmin m. weiss.
6664 Dunkelroth.
6665 Carmoisin.
6666 Dunkelcarmoisin.
6667 Hellblau.
6668 Dunkelblau.
6669 Braunviolet.
6670 Rosa mit weiss.

Einzelne Sorten.. 20 Grm. ℳ 2. —., 100 Korn — 10
6680 **Prachtmischung** .... 20 „ „ 1. 40., 200 „ — 15
6684 Sortiment von 8 Sorten à 100 Korn ..... — 60
6685 „ „ 6 „ „ 100 „ ..... — 50

Päonienblüthige Kugel- (Uhland) Aster, *sehr grossblumige, schöne Race.*

6700 Weiss.
6701 Weiss mit rosa.
6702 Weiss mit lila.
6703 Pfirsichblüthe.
6704 Rosa mit weiss.
6705 Rosa mit weiss umflort.
6706 Carmin mit weiss.
6707 Carmoisin.
6708 Dklcarmoisin m. weiss.
6709 Brillant lila.
6710 Rothlila mit weiss.
6711 Rothviolet mit weiss.
6712 Hellblau.
6713 Hellblau mit weiss.
6714 Dunkelblau.
6715 Violet.
6716 Braunviolet mit weiss.
6717 Schwarzblau.

Einzelne Sorten .. 20 Grm. ℳ 2. 80., 100 Korn — 15
6730 **Prachtmischung** .... 20 „ „ 2. —., 200 „ — 20
6734 Sortiment von 12 Sorten à 100 Korn ..... 1 —
6735 „ „ 10 „ „ 100 „ ..... — 80
6737 „ „ 6 „ „ 100 „ ..... — 60

Grossblumige Rosen-Aster, *sehr schön.*

6750 Weiss.
6751 Weiss, innen chamois.
6752 Weiss mit dunkellila.
6753 Fleischfarbe.
6754 Rosa.
6755 Rosa mit weiss.
6756 Dunkelrosa mit weissen Spitzen.
6757 Carmoisin.
6758 Carmoisin mit weiss.
6760 Purpur mit weiss.
6761 Dunkellila mit weiss.
6762 Hellblau, weiss umflort.
6763 Hellblau.
6764 Violet mit weiss.
6765 Dunkelviolet.

Einzelne Sorten ... 5 Grm. ℳ 1. 40., 100 Korn — 15
6759 **Dunkelscharlach,** *sehr effectvoll. (Certificat 1. Cl. d. Londoner Gart.-Ges.)* 5 Grm. ℳ 1. 60., 100 K. — 15
6780 Prachtmischung .... 20 „ „ 3. 60., 5 Grm. 1 20
1000 Korn ℳ —. 70., Prise — 20
6784 Sortiment von 12 Sorten à 100 Korn 1 15
6785 „ „ 10 „ „ 100 „ ..... 1 —
6786 „ „ 8 „ „ 100 „ ..... — 80
6787 „ „ 6 „ „ 100 „ ..... — 60

Victoria-Aster (Coll. Benary), prächtig.

№ *Blumen gross, gewölbt und von sehr edler Form.* M. Pf.

☞ *Bei den meisten Astern-Liebhabern gilt diese Classe als die schönste.*

6800 **Weiss.**
6801 **Weiss mit rosa Schein.** (Benary), *neu, prächtig.*
6802 **Weiss, später rosa.**
6803 **Weiss, später lasurblau.**
6805 **Apfelblüthe.**
6806 **Pfirsichblüthe.**
6807 **Rosa mit weiss.**
6808 **Hochrosa mit weissem Anfluge.**
6809 **Carminrosa.**
6810 **Lachsrosa.**
6811 **Carmoisin.**
6812 **Carmois. m. weiss.**
6813 **Dunkelcarmoisin.**
6814 **Dunkelscharlach.**
6815 **Röthlichlila.**
6816 **Röthlichlila mit weiss.**
6817 **Hellblau.**
6818 **Hellblau m. weiss.**
6819 **Dunkelblau mit weiss.**
6820 **Hellviolet.**
6821 **Violet.**
6822 **Braunviolet.**

Einzelne Sorten .... 20 Grm. ℳ 6. —., 5 Grm. 1 80
100 Korn — 15
6804 **Hellgelb,** *neu* ..... 5 Grm. ℳ 2. 50., 100 „ — 20
6823 **Indigo auf weissem Grund,** *besonders schön, extra grossblumig* 5 Grm. ℳ 1. 80., 100 Korn — 20
6840 Prachtmischung 20 „ „ 4. 50., 5 Grm. 1 40
1000 Korn „ 1. —., Prise — 30
6842 Sortiment von 24 Sorten à 100 Korn 2 75
6843 „ „ 18 „ „ 100 „ ..... 2 —
6844 „ „ 12 „ „ 100 „ 1 35
6846 „ „ 8 „ „ 100 „ ..... 1 —
6847 „ „ 6 „ „ 100 „ ..... — 70

Victoria-Igel-Aster, *prachtvoll.*

6860 **Pfirsichblüthe.**
6861 **Carminrosa.**
6862 **Hortensiaroth.**
6863 **Carmoisin.**
6864 **Dunkelcarmoisin.**
6865 **Feurig scharlach.**
6866 **Rothlila.**
6867 **Hellblau.**
6868 **Dunkelblau.**

Einzelne Sorten... 5 Grm. ℳ 1. 80., 100 Korn — 20
6875 Prachtmischung ... 20 „ „ 5. —., 5 Grm. 1 50
1000 Korn „ 1. —., Prise — 30
6880 Sortiment von 8 Sorten à 100 Korn ..... 1 —
6881 „ „ 6 „ „ 100 „ ..... — 80
6884 **Victoria-Zellen-Aster, carmoisin** (Benary), *sehr schön* ..... 5 Grm. ℳ 1. 60., 100 Korn — 15

Mignon-Aster (Benary), *neu.*

6886 **Reinweiss.** *In Habitus, Höhe und edlem Bau der Blumen der Victoria-Aster ähnlich, jedoch reicher blühend. Jede Pflanze bringt eine Fülle reinweisser Blumen, etwas grösser als diejenigen der Imbriqué-Pompon-Classe. Eine ganz vorzügliche Astersorte, bei weitem die schönste zum Schneiden*
20 Grm. ℳ 7. 50., 5 Grm. 2 20
1000 Korn „ 1. 60., 100 Korn — 20

Imbriqué Pompon-Aster,

Reichblühende, beliebte Gattung, Blumen zum Trocknen und für Bouquets besonders geeignet.

6920 **Weiss,** *extra.*
6921 Weiss, später lasurblau.
6922 Weiss mit carmin.
6923 Weiss mit röthlich lila.
6924 Weiss mit violet.
6925 Rosa.
6926 Rosa mit weiss.
6927 Ziegelrosa.
6928 Hortensienroth m. weiss.
6929 Röthlichlila mit weiss.
6930 Carmin mit weiss.
6931 Zinnobercarm. m. weiss
6932 **Carmoisin.**
6933 Carmoisin mit weiss.
6934 Dunkelscharlach.
6935 Dunkelscharlach mit weiss.
6936 Blutroth.
6937 Dunkelpurpur.
6938 Blutbraun.
6939 Lila mit weiss.
6940 Hellblau.
6941 Hellblau mit weiss.
6942 Himmelblau.
6943 Violet.
6944 Violet mit weiss.
6945 Braunviolet.
6946 Braunviolet mit weiss.

Einzelne Sorten.. 5 Grm. ℳ 1. —., 100 Korn — 15
6960 Prachtmischung 20 „ „ 2. 50., 5 Grm. — 80
1000 Korn „ —. 60., Prise — 20
6962 Sortiment von 18 Sorten à 100 Korn 1 65
6963 „ „ 12 „ „ 100 „ 1 15
6965 „ „ 8 „ „ 100 „ ..... — 80
6966 „ „ 6 „ „ 100 „ ..... — 60

Pompon-Kronen-Aster, *reizend.*

Blumen sämmtlich mit weisser Mitte.

6970 Rosa.
6971 Carmin.
6972 Carmoisin.
6973 Blutroth.
6974 Hellblau.
6975 Violet.
6976 Braunviolet.

Einzelne Sorten ..... 5 Grm. ℳ 1. —., 100 K. — 15
6980 **Mischung** 20 Grm. ℳ 2. 50., 5 „ „ —. 80., 200 „ — 20
6984 Sortiment von 6 Sorten à 100 Korn ..... — 60

Truffaut's Päonien-Perfection-Aster

(Benary's verbesserte), *bekannte, herrliche Classe*

№ *von grösster Vollkommenheit und reiner Päonienform.* M. Pf.

Grosse colorirte Abbildung à Stück M. 3. —.

7001 **Schneeweiss.**
7002 **Weiss mit carmin.**
7003 „ **m. schwarzblau.**
7004 **Rosa.**
7005 **Rosa mit weiss.**
7006 **Dunkelrosa m.** „
7007 **Hellcarmin** „ „
7008 **Carmin.**
7009 **Carmoisin.**
7011 **Dunkelcarmoisin leuchtend.**
7012 **Dunkelcarmoisin mit weiss.**
7013 **Dunkelroth mit weiss.**
7014 **Dunkelscharlach mit weiss.**
7015 **Gravelotte (dunkelblutroth).**
7016 **Victoriaroth.**
7017 „ **mit weiss.**
7018 **Lilaroth m. weiss.**
7019 **Rothviolet mit weiss.**
7020 **Hellblau.**
7021 **Hellblau m. weiss.**
7022 **Violet.**
7023 **Violet mit weiss.**
7024 **Purpurviolet.**
7025 **Purpurviolet mit weiss.**
7026 **Schwarzblau.**
7027 **Schwarzblau mit weiss.**
7030 **Feurig Scharlach.**

Einzelne Sorten ..... 20 Grm. ℳ 3. 80., 5 Grm. 1 20
100 Korn — 15
7010 **Carmoisin kugelförmig** (Benary), *ballartig, die erste Sorte der unter dem Namen Juwel- oder Ball-Aster neu eingeführten Classe, besonders schön*
20 Grm. ℳ 6. 50., 5 Grm. ℳ 1. 80., 100 K. — 15
7040 Prachtmischung .. 20 „ „ 2. 50., 5 Grm. — 80
1000 Korn „ —. 60., Prise — 20
7042 Sortiment von 24 Sorten à 100 Korn 2 25
7043 „ „ 18 „ „ 100 „ 1 65
7044 „ „ 12 „ „ 100 „ 1 15
7045 „ „ 10 „ „ 100 „ ..... — 95
7046 „ „ 8 „ „ 100 „ ..... — 80
7047 „ „ 6 „ „ 100 „ ..... — 60
7048 **La superbe, himmelblau mit weissen Spitzen**
20 Grm. ℳ 3. 80., 5 Grm. 1 20
100 Korn — 15
7049 „ „ **rosa**... 5 Grm. ℳ 1. 20., 100 „ — 15

Hohe Sorten.

Pyramiden-Aster.

7061 Weiss.
7063 Weiss mit carmoisin.
7065 Apfelblüthe.
7066 Schwefelgelb.
7067 Lachsroth.
7068 Rosa.
7069 Rosa mit weiss.
7070 Kupferrosa.
7071 Carmoisin.
7072 Dunkelcarmoisin mit weiss.
7074 Dunkelblutroth.
7075 Dunkellila.
7076 Braunlila.
7077 Rothbraun.
7078 Dunkelblau.
7079 Violet.

Einzelne Sorten..... 20 Grm. ℳ 2. —., 100 K. — 10
7073 **Feurig scharlach,** *prächtig* 20 „ „ 2. 80., 100 „ — 10
7090 **Mischung** ..... 20 „ „ 1. 20., 200 „ — 15
7091 Sortiment von 18 Sorten à 100 Korn 1 15
7092 „ „ 12 „ „ 100 „ ..... — 95
7095 „ „ 6 „ „ 100 „ ..... — 50
7096 **Carmoisin mit weiss, mosaikartig** (Benary), *sehr interessant* .... 5 Grm. ℳ 1. —., 100 K. — 10
7097 **Violet mit weiss, mosaikartig** (Benary)
5 Grm. ℳ 1. —., 100 K. — 10

Kronen-, oder Cocardeau-Aster.

Blumen sämmtlich mit weisser Mitte.

7111 Rosa.
7112 Dunkelcarmoisin.
7113 Lilaroth.
7114 Hellblau.
7115 Violet.
7116 Braunviolet.

Einzelne Sorten .... 20 Grm. ℳ 3. 80., 5 Grm. 1 20
100 Korn — 15
7120 Mischung 20 Grm. ℳ 3. —., 5 Grm. ℳ 1. —., Prise — 20
7124 Sortiment von 6 Sorten à 100 Korn ..... — 60

Betteridge's (verbesserte Reid's-) Aster.

7131 **Weiss.**
7132 Weiss mit carmin.
7133 Pfirsichblüthe.
7134 Rosa mit weiss.
7135 Rosa m. weiss. Centrum.
7136 Carmoisin.
7137 „ m. weiss. Centrum.
7138 Lila.
7139 Lila mit weiss.
7140 Aschblau.
7141 Hellblau.
7142 Violet.
7143 Violet m. weiss. Centrum.
7144 Braunviolet.

Einzelne Sorten 20 Grm. ℳ —. 70., 100 Korn — 10
7150 Mischung ..... 20 „ „ —. 50., Prise — 10
7152 Sortiment von 12 Sorten à 100 Korn ..... — 70
7154 „ „ 8 „ „ 100 „ ..... — 60
7155 „ „ 6 „ „ 100 „ ..... — 50

Hohe Chrysanthemum- (Imbriqué) Aster, *grossblumig, sehr schön.*

№ M. Pf.

7161 **Weiss.**
7162 Rosa.
7163 Rosa mit weiss.
7164 Hortensiaroth.
7165 Magenta.
7166 Kirschroth.
7167 Lila mit weiss.
7168 Carmin mit weiss.
7169 Lilarosa mit weiss.
7170 Hellblau mit weiss.
7171 Schieferblau.
7172 Dunkelviolet.
7173 Indigo.

Einzelne Sorten . . . 20 Grm. ℳ 3. 60., 5 Grm. 1 20
100 Korn — 15
7180 **Prachtmischung** . . . 20 Grm. ℳ 2. 80., 5 Grm. — 90
1000 Korn „ —. 60., 200 K. — 20
7182 Sortiment von 12 Sorten à 100 Korn 1 15
7184 „ „ 8 „ „ 100 „ . . . . . — 80
7185 „ „ 6 „ „ 100 „ . . . . . — 60

Goliath-Aster, *grossblumig.*

7191 Mont Blanc, reinweiss.
7192 Mont Rose, rosa.
7193 Dunkelrosa.
7194 Carmoisin.
7195 Hellblau.
7196 Dunkelblau.
7197 Braunviolet.

Einzelne Sorten . . . . . 20 Grm. ℳ 2. 80., 100 K. — 15
7200 **Mischung** 20 Grm. ℳ 2. —., 5 „ „ —. 70., 200 „ — 20
7204 Sortiment von 6 Sorten à 100 Korn . . . . . — 60

Riesen-Kaiser-Aster.

Blumen von enormer Grösse.

7221 Weiss.
7222 Weiss, später lasurblau.
7223 Rosa.
7224 Rosa mit weiss.
7225 Carmin.
7227 Rothviolet m. weiss.
7230 Hellindigo.
7231 Dunkelblau mit weiss.
7232 Violet.
7233 Braunviolet m. weiss.
7234 Dunkellila.
7235 Kupferrosa.
7236 Weiss, später rosa.
7237 Lasurblau.

Einzelne Sorten . . . . . 5 Grm. ℳ 1. 80., 100 K. — 20
7250 **Mischung** 20 Grm. ℳ 5. 50., 5 „ „ 1. 60., 200 „ — 20
7252 Sortiment von 12 Sorten à 100 Korn 1 50
7254 „ „ 8 „ „ 100 „ . . . . . 1 —
7255 „ „ 6 „ „ 100 „ . . . . . — 80

Washington-Aster.

besonders grossblumig, prachtvoll.

7281 **Weiss.**
7282 **Weiss m. rosa Schein.**
7283 **Silbergrau.**
7284 **Pfirsichblüthe.**
7286 **Carmin.**
7287 **Hellblau.**

Einzelne Sorten. 5 Grm. ℳ 1. 40., 100 Korn — 15
7300 **Prachtmischung** . . . . 20 „ „ 3. 80., 5 Grm. 1 20
1000 Korn „ —. 80., 200 Korn — 20
7305 Sortiment von 6 Sorten à 100 Korn . . . . . — 80

Diverse Aster-Sorten.

7415 **Harlekin-Aster** *(mit gestreiften Petalen)*, **gemischt** . . . . . 5 Grm. ℳ 1. —., 100 Korn — 15
7416 **Prinz von Wales-Aster, carmoisin,** *halbhoch, schön*
5 Grm. ℳ 2. —., 100 Korn — 25

Benary's Aster-Mischungen,

sorgfältigst zusammengesetzt.

7470 **Mischung der besten hohen Classen**
20 Grm. ℳ 3. —., 5 Grm. ℳ 1. —., 100 Korn — 15
7471 **Mischung der besten niedrigen Classen**
20 Grm. ℳ 2. 80., 5 Grm. ℳ —. 90., 100 Korn — 10
7472 **Mischung der besten hohen weissblühenden Astern** . . . . . 20 Grm. ℳ 4. —., 5 Grm. 1 20
100 Korn — 15
7475 **Sortiment von 18 weissblühenden Varietäten** 2 —
7476 „ „ 12 „ „ 1 35
7479 „ „ 6 „ „ — 70

Balsaminen, gefüllte.

Lieben nahrhaften Boden u. reichliches Bewässern.
1 Gram Balsaminen-Samen enthält 90 bis 100 Körner.

7524 **Prachtmischung gut gefüllter Sorten**
20 Grm. ℳ —. 50., Prise — 10

Zwerg-Balsaminen.

7536 Weiss.
7538 Pfirsichblüthe.
7539 Blassroth.
7540 Zweifarbig.
7541 Dreifarbig.
7542 Incarnatroth.
7543 Scharlach.
7544 Scharlach mit weiss.
7545 Carmoisin.
7546 Kupferroth.
7547 Lila.
7548 Dunkellila mit weiss.
7549 Dunkelblau.

Einzelne Sorten . . 20 Grm. ℳ 1. 60., 50 Korn — 10
7554 **Mischung** . . . . . 20 „ „ —. 70., 100 „ — 10
7556 Sortiment von 12 Sorten à 50 Korn . . . . . 1 —
7559 „ „ 6 „ „ 50 „ . . . . . — 60

№ M. Pf.

Rosen- (Andrieux) Balsaminen,

grossblumig, dichtgefüllt, prachtvoll.

7566 **Weiss.**
7567 **Weiss mit rosa Schein.**
7568 **Fleischfarbe.**
7569 **Chamoisrosa.**
7570 **Rosa.**
7571 **Granatroth.**
7572 **Scharlach.**
7573 **Ziegelroth.**
7574 **Carmoisin.**
7575 **Purpur.**
7576 **Lila.**
7577 **Violet.**
7578 **Blassgelb.**

Einzelne Sorten. . 20 Grm. ℳ 1. 60., 50 Korn — 15
7584 **Prachtmischung** 20 „ „ 1. 40., 500 „ — 70
100 „ — 20
7587 Sortiment von 12 Sorten à 50 Korn 1 20
7588 „ „ 10 „ „ 50 „ . . . . . 1 —
7589 „ „ 8 „ „ 50 „ . . . . . — 80
7590 „ „ 6 „ „ 50 „ . . . . . — 60

Halbhohe Rosen-Balsaminen, *sehr schön.*

7596 Weiss mit granatroth.
7597 Blassgelb.
7598 Isabellenfarbe.
7599 Rosa.
7600 Granatroth.
7601 Lila.

Einzelne Sorten. . 20 Grm. ℳ 1. 40., 50 Korn — 10
7608 **Mischung** . . . . . 20 „ „ —. 80., 100 „ — 10
7611 Ein Sortiment von 6 Sorten à 50 Korn . . . . . — 50

Gefleckte od. Camellien-Balsaminen,

weissgefleckt, *sehr schön.*

7621 Fleischfarbe.
7622 Blassroth.
7623 Carminrosa.
7624 Granatroth.
7625 Scharlach.
7626 Kupferscharlach.
7628 Carmoisin.
7629 Kupferroth.
7630 Lilarosa.
7631 Dunkellila.
7632 Hellviolet.
7633 Violet.
7634 Purpur.

Einzelne Sorten. . 20 Grm. ℳ 1. 60., 50 Korn — 15
7640 **Prachtmischung** . 20 „ „ 1. 40., 500 „ — 70
100 „ — 20
7644 Sortiment von 12 Sorten à 50 Korn 1 20
7645 „ „ 10 „ „ 50 „ . . . . . 1 —
7646 „ „ 8 „ „ 50 „ . . . . . — 80
7647 „ „ 6 „ „ 50 „ . . . . . — 60

Verbesserte Camellien-Balsaminen (Benary's Preis-Balsaminen), *extra.*

Sehr grossblumig und dicht gefüllt.

7651 **Weiss mit lila Schein.**
7652 **Rosa gefleckt.**
7653 **Rein scharlach.**
7654 **Scharlach gefleckt.**
7655 **Violet gefleckt.**
7656 **Rein violet.**
7657 **Carmoisin,** *neu, prachtvoll.*

Einzelne Sorten
20 Grm. ℳ 5. —., 5 Grm. ℳ 1. 60., 50 Korn — 20
7664 **Prachtmischung** 20 „ „ 4. —., 5 Grm. 1 20
200 Korn „ —. 60., 50 Korn — 20
7667 Sortiment von 6 Sorten à 50 Korn 1 35
7668 „ „ 4 „ „ 50 „ . . . . . 1 —

Camellien-Zwerg-Balsaminen.

7671 Fleischfarbe.
7672 Scharlach.
7673 Ziegelroth.
7674 Carmoisin.
7675 Kupferroth.
7677 Hellblau.
7678 Violet.

Einzelne Sorten. 20 Grm. ℳ 1. 40., 50 Korn — 10
7684 Mischung . . . . . 20 „ „ —. 70., 100 „ — 10
7687 Sortiment von 8 Sorten à 50 Korn . . . . . — 70
7688 „ „ 6 „ „ 50 „ . . . . . — 50

Gestreifte Nelken-Balsaminen.

7690 Weiss mit carmoisin.
7691 Weiss mit rosa.
7692 Weiss mit carmin.
7693 Weiss mit scharlach.
7694 Weiss mit carmoisin und zinnober.
7695 Weiss mit violet.
7696 Pfirsichblüthe mit scharlach.
7697 Weiss mit granatroth.
7698 Weiss m. carmin u. lila.
7699 Weiss mit kupferroth.
7700 Dreifarbig.

Einzelne Sorten. . 20 Grm. ℳ 2. —., 50 Korn — 15
7702 **Schöne Mischung** . . . 20 „ „ 1. 40., 100 „ — 20
7705 Sortiment von 8 Sorten à 50 Korn . . . . . — 80
7706 „ „ 6 „ „ 50 „ . . . . . — 60
7721 **Atrosanguinea plenissima,** *dunkelblutroth, leuchtend, extra gefüllt, prächtig*
20 Grm. ℳ 2. —., 5 Grm. ℳ —. 70., 100 Korn — 20
7724 **Solferino-Balsamine,** *weiss mit lila und scharlach gestrichelt und gestreift, sehr schön*
20 Grm. ℳ 1. 20., 100 Korn — 15
7727 **Victoria-Balsamine,** *weiss mit zinnoberscharlach punctirt und gestrichelt, reizend*
20 Grm. ℳ —. 70., 100 Korn — 10
7730 **Rosen- und gefleckte Balsaminen in bester Mischung** . . . . . 20 Grm. 1 20
5 Grm. ℳ —. 40., 100 Korn — 15

№ **Levkoyen, gefüllte.** M. Pf.

(Cheiranthus annuus, autumnalis, incanus fl. pl.)

Topfsamen, welcher durchschnittlich 60 % gefüllt-blühender Pflanzen ergiebt.

☞ Ausser meinen eigenen, bedeutenden Culturen beschäftigen sich seit vielen Jahren eine Anzahl der besten hiesigen Züchter mit der Cultur von Topf-Levkoyen-Samen ausschliesslich für mich. Die Zahl der zu dieser Zucht verwendeten Töpfe beläuft sich auf über 250,000.

1 Gramm Samen enthält 500—700 Körner.

Englische Sommer-Levkoyen.

7801 Weiss.
7802 Apfelblüthe.
7803 Canariengelb.
7804 Isabellenfarbe.
7805 Fleischfarbe.
7806 Chamois.
7807 Dunkelchamois.
7808 Kupferchamois.
7809 Chamoisrosa.
7810 Blassrosa.
7811 Rosa.
7812 Rosa, frühblühend.
7812a Brillantrosa.
7813 Carmin.
7815 Carmoisin.
7816 Carmoisin, brennend.
7817 Ziegelroth.
7818 Kupferroth.
7819 Kupferroth, leuchtend.
7820 Blutroth.
7821 Leucht. carminpurpur.
7822 Blassblau.
7823 Blasslila.
7824 Lasurblau.
7826 Violet.
7827 Dunkelviolet.
7828 Braunviolet.
7829 Aschgrau.
7830 Dunkelmordoré.
7831 Hellbraun.
7832 Zimmtbraun.
7833 Rothbraun.
7834 Kastanienbraun.
7835 Schwarzbraun.
7836 Dunkelschwarzbraun.
7837 Carminrosa.

Einzelne Sorten ... 20 Grm. ℳ 5. —., 5 Grm. 1 40
100 Korn — 15
7844 **Mischung aller Farben** ..... 20 Grm. 4 —
5 Grm. ℳ 1. 20., 1000 K. ℳ —. 70., Prise — 20
7845 **Mischung leuchtender Farben** .... 20 Grm. 4 50
5 Grm. ℳ 1. 30., 1000 K. ℳ —. 80., 200 K. — 25
7848 Sortiment von 30 Sorten à 100 Korn ..... 3 —
7849 „ „ 24 „ „ 100 „ 2 25
7850 „ „ 18 „ „ 100 „ 1 70
7852 „ „ 12 „ „ 100 „ 1 15
7853 „ „ 10 „ „ 100 „ ..... 1 —
7854 „ „ 8 „ „ 100 „ ..... — 80
7855 „ „ 6 „ „ 100 „ ..... — 60

Victoria-Bouquet-Sommer-Levkoye.

7856 **Dunkelblutroth,** *neu, sehr schön* .... 5 Grm. 3 20
500 Korn ℳ 1. 20., 100 Korn — 30

Zwerg-Bouquet-Sommer-Levkoyen.

7861 Weiss.
7862 Fleischfarbe.
7863 Rosa.
7864 Carmin.
7865 Carmoisin.
7866 Hellziegelroth.
7868 Kupferroth.
7869 Hellblau.
7870 Dunkelviolet.
7871 Rothgrau.
7872 Aschgrau.
7873 Dunkelmordoré.

Einzelne Sorten ..... 5 Grm. ℳ 1. 80., 100 K. — 15
7880 **Mischung** 20 Grm. ℳ 6. —., 1000 K. „ 1. 20., 200 „ — 30
7883 Sortiment von 12 Sorten à 100 Korn 1 35
7884 „ „ 10 „ „ 100 „ 1 15
7885 „ „ 8 „ „ 100 „ ..... 1 —
7886 „ „ 6 „ „ 100 „ ..... — 70

Grossblumige Sommer-Levkoyen,

bekannte, herrliche Classe.

7891 **Weiss.**
7892 **Weiss, niedrig.**
7893 **Aurorafarben.**
7894 **Canariengelb.**
7895 **Schwefelgelb.**
7897 **Fleischfarbe.**
7898 **Chamois.**
7899 **Rosa.**
7900 **Brillant rosa.**
7901 **Carminrosa.**
7902 **Carmin.**
7903 **Carmoisin.**
7904 **Dunkelcarmoisin.**
7905 **Ziegelroth.**
7906 **Kupferroth.**
7907 **Blutroth.**
7908 **Lilaroth.**
7909 **Lila.**
7910 **Hellblau.**
7911 **Violet.**
7912 **Braunviolet.**
7913 **Rothgrau.**
7914 **Aschgrau.**
7915 **Blassbraun.**
7916 **Kastanienbraun.**
7917 **Schwarzbraun.**

Einzelne Sorten .... 20 Grm. ℳ 6. 50., 5 Grm. 1 80
100 Korn — 15
7922 **Leuchtd. Purpurcarmin** 5 Grm. ℳ 2. —., 100 „ — 20
7923 **Purpurviolet,** *prächtig* 5 „ „ 2. —., 100 „ — 20
7924 **Purpurbraun,** *neu*.... 5 „ „ 2. 50., 100 „ — 25
7926 **Prachtmischung aller Farben** .. 20 Grm. 5 —
5 Grm. ℳ 1. 40., 1000 Korn ℳ 1. —., Prise — 25
7927 **Mischung leuchtender Farben**.... 20 Grm. 6 —
5 Grm. ℳ 1. 70., 1000 Korn ℳ 1. 20., Prise — 30
7928 Sortiment von 24 Sorten à 100 Korn 2 75
7930 „ „ 18 „ „ 100 „ ..... 2 —
7932 „ „ 12 „ „ 100 „ 1 35
7933 „ „ 10 „ „ 100 „ 1 15
7934 „ „ 8 „ „ 100 „ ..... 1 —
7935 „ „ 6 „ „ 100 „ ..... — 70

№ **Immerblühende Sommer-Levkoyen.** M. Pf.

7941 Weiss.
7942 Fleischfarbe.
7943 Carmoisin.
7944 Ziegelroth.
7945 Dunkelblau.
7946 Rothbraun.
7947 Rosa.
7948 Schwarzbraun.
7949 Kastanienbraun.

Einzelne Sorten ... 5 Grm. ℳ 2. 40., 100 Korn — 20
7950 **Prachtmischung** . 20 „ „ 8. 50., 5 Grm. 2 50
1000 Korn „ 1. 30., 200 Korn — 30
7952 Sortiment von 8 Sorten à 100 Korn ..... 1 —
7953 „ „ 6 „ „ 100 „ ..... — 70

Grossbl. Pyramiden-Sommer-Levkoyen,

sehr schön.

7955 Apfelblüthe.
7956 Weiss.
7957 Weiss mit Lackblatt.
7959 Rosa.
7960 Carmin.
7961 Ziegelroth.
7962 Hellblau.
7963 Violet.
7964 Mordoré.
7965 Schwarzbraun.
7966 Dunkelcarmoisin.
7968 Fleischfarbe.
7969 Röthlichlila.

Einzelne Sorten ... 5 Grm. ℳ 1. 80., 100 Korn — 20
7972 **Himmelblau,** *prachtvoll* 5 „ „ 2. 40., 100 „ — 20
7974 **Prachtmischung**.. 20 „ „ 6. 50., 5 Grm. 2 —
1000 Korn „ 1. 20., 200 Korn — 30
7976 Sortiment von 12 Sorten à 100 Korn 1 35
7976a „ „ 10 „ „ 100 „ 1 15
7977 „ „ 8 „ „ 100 „ ..... 1 —
7978 „ „ 6 „ „ 100 „ ..... — 70

Grossblumige Zwerg-Pyramiden-Sommer-Levkoyen.

Die beste niedrige Classe, bringt 70—80 % Gefüllte.

7981 **Weiss.**
7983 **Rosa.**
7984 **Carmoisin.**
7985 **Ziegelroth.**
7986 **Kupferroth.**
7987 **Blassblau.**
7988 **Dunkelblau.**
7989 **Rothgrau.**
7990 **Aschgrau.**
7991 **Schwarzbraun.**
7992 **Chamois.**
7993 **Rothbraun.**

Einzelne Sorten .. 5 Grm. ℳ 3. —., 100 Korn — 25
7995 **Prachtmischung** 20 „ „ 10. —., 5 Grm. 2 80
1000 Korn „ 1. 50., 200 Korn — 35
7996 Sortiment von 12 Sorten à 100 Korn 1 60
7997 „ „ 10 „ „ 100 „ 1 20
7998 „ „ 8 „ „ 100 „ ..... 1 —
7999 „ „ 6 „ „ 100 „ ..... — 80

8000 **Grossblumige Zwerg-Sommer-Levkoye mit Lackblatt „Schneeflocke“,** *neu; die früheste weisse Levkoye, vorzüglich zum Treiben, ganz distincte, sehr hervorragende Sorte* ..... 5 Grm. ℳ 6. —., 500 Korn 1 60
100 „ — 40

Grossblumige Riesen-Baum-Sommer-Levkoyen, *prachtvoll.*

8001 Weiss.
8002 Weiss mit rosa umflort.
8003 Citronengelb.
8004 Canariengelb.
8006 Fleischfarbe.
8007 Rosa.
8008 Carmoisin.
8009 Ziegelroth.
8010 Hellblau.
8011 Violet.
8014 Schwarzbraun.
8015 Dunkelcarmoisin.

Einzelne Sorten .... 20 Grm. ℳ 9. —., 5 Grm. 2 50
100 Korn — 20
8017 **Prachtmischung** ... 20 Grm. ℳ 7. —., 5 Grm. 2 —
1000 Korn „ 1. 20., 200 K. — 30
8020 Sortiment von 12 Sorten à 100 Korn 1 35
8022 „ „ 8 „ „ 100 „ ..... 1 —
8023 „ „ 6 „ „ 100 „ ..... — 70

Grossblumige Riesen-Bomben-Sommer-Levkoyen.

Die beste Sorte zur Cultur im freien Lande; die Pflanzen bilden prachtvolle, bis 75 Ctm. hohe Pyramiden. Sehr grossblumig und dicht gefüllt.

8026 **Weiss.**
8027 **Fleischfarbe.**
8028 **Ziegelroth.**
8029 **Kupferroth.**
8030 **Carmoisin, brennend.**
8031 **Dunkelblau.**
8032 **Rothbraun.**
8033 **Dunkelbraun.**
8034 **Schwefelgelb.**
8035 **Hellblau.**
8040 **Braunviolet.**

Einzelne Sorten .... 20 Grm. ℳ 7. —., 5 Grm. 2 —
100 Korn — 15
8036 **Prachtmischung** ... 20 Grm. ℳ 6. 50., 5 Grm. 1 80
1000 Korn „ 1. 20., 200 K. — 30
8037 Sortiment von 10 Sorten à 100 Korn 1 15
8038 „ „ 8 „ „ 100 „ ..... 1 —
8039 „ „ 6 „ „ 100 „ ..... — 70

№ **Englische Sommer-Levkoyen mit Lackblatt.** M. Pf.

Mit glänzend dunkelgrüner Belaubung, schön.

8041 Weiss. 8042 Schwefelgelb. 8043 Rosa. 8044 Carminrosa. 8046 Carmoisin. 8047 Carmoisin, brennend. 8048 Blasslila. 8049 Blassblau. 8050 Violet. 8051 Aschgrau. 8052 Fleischfarbe. 8053 Kupferroth.

Einzelne Sorten.. 5 Grm. M. 1.50., 100 Korn — 15
8054 **Prachtmischung** 20 „ „ 4.80., 5 Grm. 1 50
1000 Korn „ —.80., 200 Korn — 25
8056 Sortiment von 12 Sorten à 100 Korn 1 20
8057 „ „ 10 „ „ 100 „ ..... 1 —
8058 „ „ 8 „ „ 100 „ ..... — 80
8059 „ „ 6 „ „ 100 „ ..... — 60

Grossblumige Sommer-Levkoyen mit Lackblatt.

Neuere, prächtige Gattung.

8061 **Weiss.** 8062 **Porzellanblau.** 8065 **Carmoisin.** 8066 **Kupferroth.** 8067 **Dunkelblutroth.** 8068 **Dunkelblau.** 8069 **Braunviolet.** 8072 **Schwarzbraun.**

Einzelne Sorten... 5 Grm. M. 2.40., 100 Korn — 20
8076 **Prachtmischung** . 20 „ „ 7.20., 5 Grm. 2 —
1000 Korn „ 1.20., 200 Korn — 30
8078 Sortiment von 8 Sorten à 100 Korn ..... 1 —
8079 „ „ 6 „ „ 100 „ ..... — 70

Halbenglische Sommer-Levkoyen.

8082 Apfelblüthe. 8084 Dunkelchamois. 8085 Carmoisin. 8086 Kupferroth, leuchtend. 8088 Violet.

Einzelne Sorten... 5 Grm. M. 1.80., 100 Korn — 15
8081 **Weiss (Dresdener Remontant),** *mit grossen, lockeren Dolden edel geformter, reinweisser Blumen, vorzüglich zum Schneiden*
20 Grm. M. 10.—., 5 Grm. 2 80
500 Korn „ —.80., 100 K. — 20
8094 **Mischung** ..... 20 Grm. „ 6.50., 5 Grm. 1 80
1000 Korn „ 1.20., 200 K. — 30
8097 Sortiment von 6 Sorten à 100 Korn ..... — 70

Herbst-Levkoyen,

sehr schöne Classe.

8121 Weiss. 8122 Fleischfarbe. 8123 Rosa. 8124 Carmin. 8125 Carmoisin. 8126 Ziegelroth. 8127 Blutroth. 8128 Blassblau. 8129 Violet. 8130 Hellmordoré. 8131 Kastanienbraun. 8132 Schwarzbraun.

Einzelne Sorten .... 5 Grm. M. 2.80., 100 K. — 20
8140 **Prachtmischung** .... 20 „ „ 10.—., 5 Grm. 2 80
1000 Korn „ 1.40., 200 K. — 35
8144 Sortiment von 12 Sorten à 100 Korn 1 50
8146 „ „ 8 „ „ 100 „ ..... 1 —
8147 „ „ 6 „ „ 100 „ ..... — 80

Frühblühende Herbst-Levkoyen,

besonders schön.

Mit den Sommer-Levkoyen ausgesät, später verstopft, blüht diese Sorte vom August bis October.

8151 Weiss. 8152 Fleischfarbe. 8153 Rosa. 8154 Carmin. 8156 Kupferroth. 8157 Hellblau. 8158 Dunkelblau. 8160 Hellbraun. 8161 Braunviolet mit Lackblatt.

Einzelne Sorten.... 5 Grm. M. 2.80., 100 K. — 20
8166 **Prachtmischung** .... 20 „ „ 10.—., 5 Grm. 2 80
1000 Korn „ 1.40., 200 K. — 35
8168 Sortiment von 8 Sorten à 100 Korn ..... 1 —
8169 „ „ 6 „ „ 100 „ ..... — 80

Schottische Herbst-Levkoyen,

reizende, niedrige Race, für Gruppen besonders geeignet; bringen einen sehr hohen Procentsatz gefülltblühender Pflanzen.

8171 **Weiss.** 8172 **Weiss mit Lackblatt,** extra. 8173 **Carmoisin.** 8174 **Violet.**

Einzelne Sorten ..... 5 Grm. M. 4.80., 100 K. — 25
8178 **Mischung** 10 Grm. M. 8.—., 2 „ „ 1.80., 200 „ — 40
8180 Sortiment von 4 Sorten à 100 Korn ..... — 80

№ **Grossblumige Kaiser-Levkoyen.** M. Pf.

Sehr stark gefüllte, vorzügliche Race.

8181 **Weiss.** 8182 **Fleischfarbe.** 8183 **Rosa.** 8184 **Brillantrosa.** 8185 **Carmoisin.** 8186 **Kupferroth.** 8188 **Dkl.carminpurpur.** 8189 **Dunkelblutroth.** 8190 **Hellblau.** 8191 **Dunkelviolet.** 8192 **Rothbraun.** 8193 **Schwarzbraun.** 8194 **Carmin.**

Einzelne Sorten.... 5 Grm. M. 3.20., 100 K. — 20
8198 **Prachtmischung** .. 20 „ „ 11.—., 5 Grm. 3 —
1000 Korn „ 1.40., 200 K. — 35
8202 Sortiment von 12 Sorten à 100 Korn 1 50
8203 „ „ 10 „ „ 100 „ 1 20
8204 „ „ 8 „ „ 100 „ ..... 1 —
8205 „ „ 6 „ „ 100 „ ..... — 80

Winter-Levkoyen, *sehr schön.*

8211 Weiss. 8212 Weiss mit Lackblatt. 8213 Schwefelgelb mit Lackblatt. 8214 Fleischfarbe. 8215 Rosa. 8215a Carminrosa. 8216 Carmin. 8217 Carmin, leuchtend, grossblumig. 8218 Feuerroth mit Lackbl. 8219 Carmoisin. 8220 Dunkelcarmoisin. 8221 Ziegelroth. 8222 Hellblau. 8223 Violet. 8224 Violet mit Lackblatt. 8225 Dunkelmordoré. 8226 Schwarzbraun.

Einzelne Sorten ..... 5 Grm. M. 2.40., 100 K. — 20
8227 **Fleischfarbe, grossblumig** } 5 „ „ 3.50., 100 „ — 30
8228 **Rosa, grossblumig** .... } 5 „ „ 3.50., 100 „ — 30
8229 **Leuchtend Carmoisin** .. } 5 „ „ 3.50., 100 „ — 30 *prächtig*
8230 **Schneeweiss leuchtend, grossblumig,** *neu, von gedrungenem Wuchse, mit reinweissen, dichtgefüllten Blumen. Bedeutend früher als alle anderen Winterlevkoyen. Liefert 70—80% Gefüllte.*
10 Grm. M. 6.50., 2 Grm. M. 1.60., 100 K. — 25
8232 **Prachtmischung** ... 20 „ „ 8.—., 5 Grm. 2 20
1000 Korn „ 1.30., Prise — 30
8234 Sortiment von 18 Sorten à 100 Korn ..... 2 —
8236 „ „ 12 „ „ 100 „ 1 35
8238 „ „ 8 „ „ 100 „ ..... 1 —
8239 „ „ 6 „ „ 100 „ ..... — 70

Zwerg-Kugel-Winter-Levkoyen.

8241 **Weiss.** 8242 **Rosa.** 8243 **Carmoisin.** 8244 **Violet.** 8245 **Ziegelroth.** 8246 **Hellblau.**

Einzelne Sorten ..... 5 Grm. M. 2.50., 100 K. — 20
8247 **Mischung** 20 Grm. M. 8.50., 2 „ „ 1.—., 200 „ — 30
8249 Sortiment von 6 Sorten à 100 Korn ..... — 70

Cocardeau, Stangen- oder Baum-Winter-Levkoyen.

8251 **Weiss.** 8252 **Apfelblüthe.** 8253 **Carmoisin.** 8254 **Lasurblau.** 8255 **Dunkelblau.** 8256 **Violetpurpur.**

Einzelne Sorten .... 5 Grm. M. 2.40., 100 K. — 20
8262 **Prachtmischung** ..... 20 „ „ 7.50., 5 Grm. 2 20
1000 Korn „ 1.20., 200 K. — 30
8266 Sortiment von 6 Sorten à 100 Korn ..... — 70

Levkoyen, Landsamen.

8291 **Sommer-Levkoyen, englische** gemischt 100 Grm. 7 50
20 Grm. M. 1.60., Prise — 15
8292 „ „ **grossblumige** gemischt
100 Grm. M. 12.—., 20 Grm. M. 2.60., Prise — 20

Goldlack.

Cheiranthus Cheiri.

Die Cultur des gefüllten Lacks bildet seit vielen Jahren eine Specialität meines Etablissements. Zur Samengewinnung werden jährlich ungefähr 40,000 Pflanzen in Töpfen überwintert.

1 Gramm Samen enthält gegen 460 Körner.

Gefüllte Sorten.

8901 **Stangen-Lack,** hellbraun
20 Grm. M. 5.—., 5 Grm. M. 1.40., 100 K. — 20
8902 „ bronzefarben .... 5 „ „ 1.80., 100 „ — 20
8903 „ **canariengelb** (schwefelgelb)
20 Grm. M. 5.50., 5 Grm. M. 1.50., 100 „ — 20
8904 „ goldgelb ..... 5 „ „ 1.40., 100 „ — 20
8905 „ **dunkelbraun** ..... 5 „ „ 1.40., 100 „ — 20
8907 „ **violet (blau),** *prachtvoll*
20 Grm. M. 9.—., 5 Grm. „ 2.40., 100 „ — 25
8908 „ **gelblichweiss,** *schön* 5 „ „ 1.80., 100 „ — 20
8909 „ **gemischt**
20 Grm. M. 5.—., 5 „ „ 1.60., 100 „ — 20

№	Goldlack, gefüllte Sorten (Fortsetzung).	M. Pf.
8910	Busch-Lack, hellbraun 5 Grm. M. 1. 40., 100 K.	— 20
8911	„ violet (blau), *schön* 5 „ „ 1. 80., 100 „	— 20
8912	„ dunkelbraun ..... 5 „ „ 1. 40., 100 „	— 20
8913	„ canariengelb ..... 5 „ „ 1. 50., 100 „	— 20
8914	„ bronzefarben .... 5 „ „ 1. 80., 100 „	— 20
8915	„ gelblich weiss..... 5 „ „ 2. —., 100 „	— 25
8916	„ goldgelb..... 5 „ „ 1. 50., 100 „	— 20
8917	„ gemischt 20 Grm. M. 5. 50., 5 „ „ 1. 50., 100 „	— 20
8918	Zwerg-Stangen-Lack, hellbraun 5 Grm. M. 2. —., 100 „	— 25
8919	„ „ violet (blau) 5 „ „ 2. 40., 100 „	— 25
8920	„ „ goldgelb, *extra* 5 „ „ 2. 60., 100 „	— 25
8921	„ „ dunkelbraun .. 5 „ „ 1. 80., 100 „	— 20
8922	„ „ canariengelb.. 5 „ „ 3. —., 100 „	— 25
8923	„ „ gelblichweiss . 5 „ „ 3. —., 100 „	— 25
8925	„ „ gemischt.... 5 „ „ 2. 40., 100 „	— 25
8926	„ Busch-Lack, violet 5 „ „ 2. 80., 100 „	— 25
8927	„ „ dunkelbraun .. 5 „ „ 1. 80., 100 „	— 20
8928	„ „ canariengelb 1000 Korn „ 3. 80., 100 „	— 40
8929	„ „ goldgelb 1000 „ „ 3. 80., 100 „	— 40
8931	„ „ hellbraun . 5 Grm. „ 2. —., 100 „	— 25
8932	„ „ bronzefarben 5 „ „ 2. —., 100 „	— 25
8934	„ „ gemischt.... 5 „ „ 2. —., 100 „	— 25
8930	Prachtmischung aller Sorten 20 Grm. M. 5. 50., 5 Grm.	1 60
	1000 Korn „ 1. —., Prise	— 20
8933	hohe Sorten in bester Mischung ..... 20 Grm.	6 —
	1000 Korn M. 1. 40., 100 Korn	— 20
8936	niedrige Sorten, schöne Mischung..... 20 Grm.	7 50
	1000 Korn M. 1. 60., 100 Korn	— 25
8937	Sortiment von 18 Sorten à 100 Korn	3 —
8938	„ „ 12 „ „ 100 „	1 80
8939	„ „ 10 „ „ 100 „	1 60
8940	„ „ 8 „ „ 100 „	1 20
8941	„ „ 6 „ „ 100 „	1 —

Einfache Sorten.

8946	dunkelroth (blutroth) 20 Grm. M. —. 50., Prise	— 10
8949	dunkelbraun ..... 20 „ „ —. 50., „	— 10
8952	goldgelb..... 20 „ „ —. 80., „	— 15
8958	Golden Tom Thumb..... „	— 25
8961	Belvoir Castle ..... 20 Grm. M. —. 80., „	— 15
8964	frühester schwarzbrauner Dresdener, *grossblumig, schön zum Treiben* 20 Grm. M. 1. 20., Prise	— 15
8967	„ schwarzbrauner Tom Thumb (Benary), *neu, besonders schön* 5 Grm. M. 1. 20., Prise	— 25
8970	„ Harbinger, *leuchtend braunroth, sehr schön* 20 Grm. M. —. 80., Prise	— 15
8973	violet (blau)..... 20 „ „ —. 50., „	— 10
8976	Prachtmischung ... 20 „ „ —. 50., „	— 10
8979	Sortiment von 8 Sorten	— 60
8980	„ „ 6 „	— 50

Gefüllte Garten-Nelken.

(Dianthus caryophyllus fl. pl.)

☛ *Seit vielen Jahren wird die Cultur der Garten-, Topf- oder Chornelken mit besonderer Vorliebe von mir betrieben. Meine Sammlungen hiervon sind wohl die reichhaltigsten in Deutschland, sie umfassen über 300 Sorten, welche in ungefähr 18,000 Töpfen zur Samengewinnung herangezogen werden. — Bei der Aussaat ist zu beachten, dass selbst der von den vorzüglichsten Sorten gewonnene Samen stets eine Anzahl einfach blühender Pflanzen ergiebt.*

I. Sortimentsblumen (Topfsamen).

8990	Topfnelken, I. Rang, Prachtmischung 1000 Korn M. 16. —., 200 K. M. 3. 60., 25 K.	— 50
8995	Topfnelken, Picotten (Strichblumen), weissgrundige .... 100 K. M. 2. 50., 20 K.	— 60
8997	„ „ gelbgrundige .. 100 „ „ 3. 50., 20 „	— 75
9000	„ Picotten (weiss- und gelbgrundige), extra gemischt *(ergeben herrliche Resultate)* ..... 100 Korn M. 3. —., 20 K.	— 70
9002	„ Bandblumen (Doubletten und Bizarden) 100 K. M. 2. 50., 20 „	— 60
9004	„ Flammenblumen (Faxe), *vorzügliche Resultate ergebend* 100 K. M. 2. 50., 20 „	— 60
9006	„ Fameusen, getuschte 100 „ „ 2. 50., 20 „	— 60

№	Gefüllte Garten-Nelken (Fortsetzung).	M. Pf.
9008	Topfnelken, Farbenblumen, einfarbige, *prachtvolle Varietäten* 100 Korn M. 2. 50., 20 K.	— 60
9016	„ Sortiment von 100 Sorten à 5 Korn ...	13 50
9017	„ „ „ 50 „ „ 5 „ ...	6 75
9018	„ „ „ 25 „ „ 5 „ ...	4 —
9019	„ „ „ 18 „ „ 5 „ ...	3 —
9020	„ „ „ 12 „ „ 5 „ ...	2 —
9021	„ „ „ 10 „ „ 5 „ ...	1 70
9022	„ „ „ 8 „ „ 5 „ ...	1 35
9023	„ „ „ 6 „ „ 5 „ ...	1 —
9027	„ Remontant- oder immerblühende (semperflorens), *aus einer französischen Sammlung, sehr schön* 1000 K.	10 —
	200 Korn M. 2. 20., 30 „	— 40
9030	„ „ aus der berühmten Sammlung des Herrn Alégatière, *ganz extra* 500 K. M. 9. 50., 200 K. M. 4. 50., 25 K.	— 60
9032	„ „ Riviera Markt-. *Zum ersten Male offerirte, in Cannes und Nizza besonders beliebte Classe Remontantnelken. Von ganz vorzüglicher Qualität, der Samen bringt fast ausschliesslich prächtig gefüllte Blumen* 100 Korn M. 2. 50., 20 K.	— 60
9033	„ „ Sortiment von 12 Sorten à 5 Korn	2 —
9034	„ „ „ „ 6 „ „ 5 „	1 —
9036	„ „ Comtesse de Paris, *neu, reingelb, sehr schön* 100 Korn M. 2. 50., 20 K.	— 60
9037	„ „ Cyclop, *einfach, dunkelrosa mit carmoisin Ring* ..... 50 Korn	— 30
9039	„ „ "Hermine", *weiss, eine der schönsten* 100 Korn M. 3. 30., 20 K.	— 70
9041	„ „ Jean Sisley, *lachsrosa, schön* 100 Korn M. 2. 50., 20 „	— 60
9043	„ „ „Le Favori", *carminrosa, sehr schöne Sorte* ..... 200 Korn M. 3. 50., 25 K.	— 50
9045	„ „ Perle de Lyon, *weiss* 200 Korn M. 1. —., 50 „	— 30
9047	„ „ Margareten-Nelken. *Diese neue Einführung hat sich vorzüglich bewährt. Sämlinge blühen schon 4 Monate nach der Aussaat und geben einen reichen Flor prächtiger, sehr wohlriechender Blumen. Der Samen ergiebt gegen 80 % gefülltblühender Pflanzen.* 5 Gram. M. 7. —., 2 Gram.	3 —
	500 Korn M. 2. 20., 75 K.	— 40
9049	„ „ niedrige (à tige de fer), *vorzügliche Classe, für den Markt-Verkauf und zum Schneiden während des Winters sehr zu empfehlen* 1000 K. M. 11. 50., 200 K. M. 2. 50., 30 K.	— 50

II. Gefüllte Garten- oder Landnelken.

9050	Landnelken, bunte, Prachtmischung I. Qualität. *Diese Nelken, die Nummerblumen unter Tausenden von Sämlingen tragen sehr wenig Samen; derselbe liefert vorzügliche Resultate* 2 Grm. M. 4. 50., 100 K.	— 50
9052	„ bunte, sehr gute Qualität, *empfehlenswerth* .... 5 Grm. M. 2. 40., Prise	— 40
9054	„ „ und einfarbige 20 „ „ 3. —., „	— 25
9056	„ „ frühblühende Wiener, *höchst effectvoll und dankbar blühend. Die echte Race, halbhoch und grösstentheils mehrfarbige Blumen bringend* 5 Grm. M. 1. 80., Prise	— 30
9058	„ „ Remontant (immerblühende) 5 Grm. M. 3. 50., „	— 40
9060	„ Grenadin. *Niedrige, compacte Varietät, bringt 65 % Pflanzen mit glühend scharlachrothen, gefüllten Blumen. Blüht 3 Wochen früher als andere Nelken, vorzüglich als Marktpflanze und zum Schneiden* 20 Grm. M. 10. —., 5 Grm. M. 2. 80., Prise	— 40
9064	„ Grenadin, dunkle Varietäten, *schön* 100 K.	— 25

Bartnelken und Federnelken, *siehe Dianthus Nr. 19610 etc.*

№ **Gefüllter Rittersporn.** M. Pf.

Delphinium Ajacis fl. pleno.

Niedrige Hyacinthen-Rittersporn,
prächtige, dichtgefüllt- und früh-blühende Classe.

9071 Weiss.
9073 Apfelblüthe.
9074 Chamois.
9075 Rosa.
9076 Ziegelroth.
9077 Lilaroth.
9078 Dunkellila.
9079 Lasurblau.
9080 Hellblau.
9081 Dunkelblau.
9082 Violet.
9083 Rehbraun.
9084 Fleischfarbe.
9085 Chocoladenfarbe.

Einzelne Sorten .... 20 Grm. ℳ —. 70., Prise — 10
9092 Prachtmischung, *höchst effectvoll*
20 Grm. ℳ —. 50., „ — 10
9095 Sortiment von 12 Prachtsorten ..... 1 —
9096 „ „ 10 „ ..... — 70
9097 „ „ 8 „ ..... — 60
9098 „ „ 6 „ ..... — 50

Riesen-Hyacinthen-Rittersporn,
wird 1—1,25 Meter hoch, schön, constant.

9101 Weiss.
9102 Ziegelroth.
9103 Rothgrau.
9104 Indigo.
9105 Violet.

Einzelne Sorten .... 20 Grm. ℳ —. 70., Prise — 10
9112 **Dieselben gemischt** ... 20 „ „ —. 50., „ — 10
9115 Sortiment von 4 Sorten ..... — 50

Hohe Rittersporn (D. elatior fl. pl.)

9121 Weiss.
9122 Apfelblüthe.
9123 Rosa.
9124 Aschroth.
9125 Ziegelroth.
9126 Lila.
9127 Hellblau.
9128 Hellviolet.
9129 Violet.
9130 Indigo.
9131 Dunkelbraun.
9132 Ziegelrosa.

Einzelne Sorten .... 20 Grm. ℳ —. 40., Prise — 10
9138 Dieselben gemischt .. 20 „ „ —. 30., „ — 10
9141 Sortiment von 12 schönen Sorten ..... 1 —
9142 „ „ 10 „ „ ..... — 70
9143 „ „ 8 „ „ ..... — 60
9144 „ „ 6 „ „ ..... — 50

Levkoyen-Rittersporn (D. consolida fl. pl.),
spät und lange blühend, sehr schön.

9151 Weiss.
9152 Fleischfarbe.
9153 Hochrosa.
9154 Lila.
9155 Rothgrau.
9156 Violet.
9157 Zweifarbig.
9158 Dreifarbig.
9159 Schwarzblau.

Einzelne Sorten .... 20 Grm. ℳ —. 50., Prise — 10
9162 **Leuchtend carmin** . 20 „ „ 1. 50., „ — 20
9163 **Scharlachrosa** .. .. 20 „ „ 2. 20., „ — 25
☛ *Auf diese neuen, von mir gezüchteten, reizenden Farben Nr. 9162 u. 9163 mache ich besonders aufmerksam.*
9164 **Prachtmischung** .... 20 Grm. ℳ —. 30., Prise — 10
9173 Sortiment von 8 schönen Sorten ..... — 60
9174 „ „ 6 „ „ ..... — 50

Kaiser-Rittersporn (D. imperiale fl. pl.),
sehr dankbar blühend, extra.

9178 Weiss.
9180 Rosa.
9184 Dreifarbig.
9185 Lasurblau.
9186 Violet.
9187 Schwarzblau.
9192 Gestreift.

Einzelne Sorten .... 20 Grm. ℳ 1. 40., Prise — 20
9194 Dieselben gemischt .. 20 „ „ 1. —., „ — 15
9197 Sortiment von 6 Prachtsorten ..... — 60

Ranunkel-Rittersporn, *sehr zierliche Classe.*

9221 Weiss.
9222 Fleischfarbe.
9223 Rosa.
9224 Ziegelroth.
9228 Violet.
9229 Aschgrau.

Einzelne Sorten .... 20 Grm. ℳ 1. —., Prise — 15
9234 Dieselben gemischt . 20 „ „ —. 70., „ — 10
9238 Sortiment von 6 schönen Sorten ..... — 50

Candelaber-Rittersporn
Ganz niedrige Classe, sehr schön.

9261 **Weiss.**
9262 **Rosa.**
9263 **Dreifarbig.**
9264 **Hellblau.**
9265 **Schwarzblau.**
9268 **Dunkelblau.**

Einzelne Sorten .... 5 Grm. ℳ 1. —., Prise — 40
9272 **Prachtmischung,** *höchst effectvoll*
20 Grm. ℳ 2. —., 5 Grm. ℳ —. 60., „ — 25
9278 Sortiment von 6 reizenden Sorten ..... — 70

Antirrhinum, Löwenmaul.
Sorten und Mischung siehe Nr. 11110 etc.

9301 Sortiment von 12 **hohen** Sorten ..... 1 —
9302 „ „ 10 „ „ ..... — 80
9303 „ „ 8 „ „ ..... — 60
9304 „ „ 6 „ „ ..... — 50

№ **Antirrhinum majus, Löwenmaul** (Fortsetz.). M. Pf.

9306 Sortiment von 12 **halbhohen** Sorten ..... 1 —
9307 „ „ 10 „ „ ..... — 80
9308 „ „ 8 „ „ ..... — 60
9309 „ „ 6 „ „ ..... — 50
9312 „ „ 12 **Tom Thumb** „ 1 15
9313 „ „ 10 „ „ ..... 1 —
9314 „ „ 8 „ „ ..... — 70
9315 „ „ 6 „ „ ..... — 60

Celosia cristata, Hahnenkamm.
Farben und Mischung siehe Nr. 11690 etc.

9320 Sortiment von 12 **niedrigen Prachtsorten** 1 15
9321 „ „ 10 „ „ ..... 1 —
9322 „ „ 8 „ „ ..... — 80
9323 „ „ 6 „ „ ..... — 60

Ipomoea purpurea, Trichterwinde.

9331 Weiss.
9332 Weiss, rosa gestreift.
9334 Tricolor.
9335 Rosa.
9336 Carmin.
9337 Incarnat.
9338 Dunkelroth.
9339 Lila.
9340 Dunkelblau.
9341 Indiana.
9342 Michauxi(rothgestreift).
9343 Hellblau.

Einzelne Sorten ..... Kilo 4 —
20 Grm. ℳ —. 30., Prise — 10
9348 **Prachtmischung,** *ein sehr reiches Farbenspiel*
Kilo ℳ 2. 40., 20 Grm. ℳ —. 20., Prise — 10
9351 Sortiment von 12 schönen Sorten ..... 1 —
9352 „ „ 10 „ „ ..... — 70
9353 „ „ 8 „ „ ..... — 60
9354 „ „ 6 „ „ ..... — 50

Lathyrus odoratus, wohlriechende Wicken.
(Farben und Mischung siehe Nr. 13480 etc.)

9357 Sortiment von 12 Sorten ..... — 70
9358 „ „ 10 „ ..... — 60
9359 „ „ 8 „ ..... — 50
9361 „ „ 12 „ **neue englische** 1 70
9363 „ „ 8 „ „ „ ..... 1 —
9364 „ „ 6 „ „ „ ..... — 70

Gefüllte Malven, Althaea rosea fl. pl.
Meine Malven-Sammlungen sind unübertroffen.

9370 **Gefüllte Malven in guter Mischung**
20 Grm. ℳ 1. 20., Prise — 20

Schottische Malven.
Sehr gut gefüllt.

9371 Reinweiss.
9372 Weiss auf violet.
9373 Rahmweiss.
9374 Schwefelgelb.
9375 Hellchamois auf dunklem Grund.
9376 Chamois.
9377 Lachsrosa.
9378 Rosa.
9379 Dunkelrosa.
9380 Carminrosa.
9381 Carmin.
9382 Carminscharlach.
9383 Scharlach.
9384 Amarantcarmoisin.
9385 Aschgrau auf violet.
9386 Kastanienbraun.
9387 Violetlila.
9388 Purpurviolet.
9389 Fleischfarbe auf schwarzbraun.

Einzelne Sorten 5 Grm. ℳ 1. 60., Prise — 30
9400 **Schöne Mischung** . 20 „ „ 4. —., 5 Grm. 1 20
Prise — 25
9401 Sortiment von 18 Sorten ..... 2 —
9403 „ „ 12 „ 1 35
9405 „ „ 8 „ ..... 1 —
9406 „ „ 6 „ ..... — 70

Chater'sche Malven
(Benary's Preis-Malven),
dichtgefüllt, in unübertroffener Qualität.
Grosse colorirte Abbildung à Stück ℳ 3. —.

9408 Reinweiss.
9409 Weiss auf purpur Grund.
9410 Gelblichweiss auf purpur Grund.
9411 Schwefelgelb.
9412 Dunkelgelb.
9413 Blassfleischfarbe.
9414 Pfirsichblüthe.
9415 Rosa.
9416 Rosa auf dunklem Grund.
9417 Rosa mit carmin.
9418 Purpurrosa.
9419 Lachsrosa.
9420 Hellaprikosenfarbe.
9421 Isabellenfarbe.
9422 Carminrosa.
9423 Carmin.
9424 Carmoisin.
9425 Dunkelcarmoisin.
9426 Leuchtend Carmoisin.
9427 Kirschroth.
9428 Purpur.

Einzelne Sorten 2 Grm. ℳ 2. 50., Prise — 50
9440 **Prachtmischung** . 10 „ „ 8. —., 2 Grm. 2 —
Prise — 40
9441 **Sortiment von 18 Prachtsorten** ..... 3 —
9443 „ „ 12 „ ..... 2 —
9445 „ „ 8 „ 1 35
9446 „ „ 6 „ ..... 1 —

№ **Mirabilis Jalapa, Wunderblumen.** M. Pf.

9451 Weiss. | 9457 Dreifarbig.
9452 Weiss mit gelb. | 9458 Roth mit weiss.
9453 Weiss mit roth. | 9459 Roth mit gelb.
9454 Gelb. | 9460 Kupferscharlach.
9455 Rosa. | 9461 Carmoisin.
9456 Lila mit weiss. | 9462 Carmoisin-violet.

Einzelne Sorten .... 20 Grm. ℳ —. 30., Prise — 10
9470 **Prachtmischung** ..... Kilo 2 50
20 Grm. ℳ —. 20., Prise — 10
9473 Sortiment von 12 schönen Sorten ..... — 70
9475 „ „ 8 „ „ ..... — 50

Buntblättrige, Mir. Jalapa fol. variegatis.

9481 Weiss mit gelb. | 9485 Gelb mit roth.
9482 Weiss mit roth. | 9486 Carmoisin.
9483 Gelb. | 9487 Dreifarbig.

Einzelne Sorten .... 20 Grm. ℳ —. 30., Prise — 10
9494 **Schöne Mischung** ..... 20 „ „ —. 20., „ — 10
9498 Sortiment von 6 schönen Sorten ..... — 50

Mirabilis Jalapa fol. var. Tom Thumb (Benary), Zwerg-Wunderblumen, *reizende neue Classe, für niedrige Gruppen und Einfassungen.*

9500 Weiss (Benary). | 9506 Gelb mit roth.
9502 Weiss mit roth. | 9508 Tricolor.
9504 Gelb. | 9510 Carmoisin.

Einzelne Sorten .. 20 Grm. ℳ —. 40., Prise — 10
9514 **Schöne Mischung** ..... Kilo „ 7. —., 20 Grm. — 30
Prise — 10
9520 Sortiment von 6 Sorten ..... — 50

Papaver somniferum fl. pl., Gartenmohn.

Dichtgefüllt, prachtvoll.

9551 Weiss. | 9561 Purpur auf schwarzbraunem Grunde.
9552 Weiss mit hellpurpur. | 9562 Aschgrau.
9553 Rosa. | 9563 Dunkelaschgrau.
9554 Hochrosa. | 9564 Dunkellila.
9555 Zinnober auf weiss. | 9565 Dunkelviolet.
9556 Granatroth auf weissem Grunde. | 9566 Stahlblau mit zinnober.
9557 Roth u. weiss gestreift. | 9567 Schwarzbraun mit zinnober.
9558 Scharlach. | 9568 Weiss, scharlach gestrft.
9560 Purpur.

Einzelne Sorten .... 20 Grm. ℳ —. 30., Prise — 10
9576 **Prachtmischung** ... 20 „ „ —. 20., „ — 10
9578 Sortiment von 16 Sorten ..... 1 —
9579 „ „ 12 „ ..... — 70
9580 „ „ 10 „ ..... — 60
9581 „ „ 8 „ ..... — 50

Papaver paeoniflorum fl. pl., Paeonienmohn, *sehr schön.*

9591 Weiss. | 9601 Dklscharlach auf violet.
9592 Weiss, roth gestreift. | 9602 Mohngrau.
9593 Weiss mit hellpurpur. | 9603 Hellmordorée.
9594 Rosa. | 9604 Dunkelmordoré.
9595 Ziegelroth. | 9605 Schwarzbraun mit zinnober.
9596 Scharlach mit weiss. | 9606 Kupferscharlach.
9597 Feurig scharlach. | 9607 Schwarz.
9598 Chamois. | 9608 Lila.
9599 Purpur.
9600 Zinnober auf violet.

Einzelne Sorten .... 20 Grm. ℳ —. 30., Prise — 10
9620 **Prachtmischung** .. 20 „ „ —. 20., „ — 10
9621 Sortiment von 18 Prachtsorten ..... 1 —
9624 „ „ 12 „ ..... — 70
9625 „ „ 10 „ ..... — 60
9626 „ „ 8 „ ..... — 50

Papaver paeoniflorum nanum fl. pl. Niedriger Paeonienmohn, *schön.*

9631 Weiss. | 9638 Ponceau.
9632 Weiss mit hellpurpur. | 9639 Scharlach mit weiss.
9633 Weiss, roth gestreift. | 9640 Dunkelscharlach.
9634 Rosa. | 9641 Purpur.
9635 Rosa mit carmoisin. | 9642 Schwarz.
9637 Lila.

Einzelne Sorten .... 20 Grm. ℳ —. 30., Prise — 10
9650 **Prachtmischung** .... 20 „ „ —. 20., „ — 10
9653 Sortiment von 12 Sorten ..... — 70
9656 „ „ 6 „ ..... — 50

Papaver Rhoeas nanum fl. pl., niedriger Ranunkelmohn, *reizend.*

9671 Weiss. | 8674 Scharlach mit weiss.
9672 Rosa. | 9675 Carmoisin.
9673 Scharlach. | 9676 Carmoisin mit weiss.

Einzelne Sorten .... 20 Grm. ℳ —. 50., Prise — 10
9682 **Schöne Mischung** ..... 20 „ „ —. 30., „ — 10
9688 Sortiment von 6 Sorten ..... — 50

№ **Papaver somniferum nanum fl. pleno. Niedriger gefüllter Gartenmohn.** M. Pf.

9691 Weiss. | 9696 Scharlach.
9692 Rosa. | 9697 Scharlach auf dunklem Grund.
9693 Rosa auf carmoisin Grund. | 9698 Scharlach mit weiss.
9695 Ponceau. | 9699 Aschgrau auf carmoisin.

Einzelne Sorten .... 20 Grm. ℳ —. 40., Prise — 10
9706 **Schöne Mischung** ..... 20 „ „ —. 30., „ — 10
9712 Sortiment von 6 Sorten ..... — 50
9740 **Japan. Pompon-, gemischt** 5 Grm. ℳ 1. —., Prise — 25

Petunia grandiflora. Grossblumige Petunien.

(Durch künstliche Befruchtung gewonnener Samen.)
Sorten und Mischungen siehe Nr. 14870 etc.

9750 Sortiment von 12 **grossblumigen** Sorten ..... 2 —
9752 „ „ 8 „ „ 1 35
9753 „ „ 6 „ „ ..... 1 —
9758 „ „ 6 „ **gefransten** Sorten 1 —

Petunia grandiflora fl. pl., gefüllte.

9770 **Sortiment von** 12 **gefüllten Prachtsorten** 2 25
9773 „ „ 6 „ „ 1 35
9776 „ „ 12 „ **gefransten Prachtsorten** 2 25
9780 „ „ 6 „ „ „ 1 35

Phlox Drummondi, Flammenblumen.

Farben und Mischung siehe Nr. 15080 etc.

9790 Sortiment von 18 **Prachtsorten** 1 70
9792 „ „ 12 „ 1 15
9793 „ „ 10 „ ..... 1 —
9794 „ „ 8 „ ..... — 80
9795 „ „ 6 „ ..... — 60

Phlox Drummondi grandiflora.
Neue, grossblumige Varietäten.
Farben und Mischung siehe Nr. 15300 etc.

9820 Sortiment von 18 Prachtsorten ..... 2 —
9822 „ „ 12 „ 1 35
9823 „ „ 10 „ 1 15
9824 „ „ 8 „ ..... 1 —
9825 „ „ 6 „ ..... — 70
9835 **nana compacta,** Sortiment von 12 Sorten 1 60
9836 „ „ „ „ 10 „ 1 20
9837 „ „ „ „ 8 „ .... 1 —
9838 „ „ „ „ 6 „ .... — 80

Portulaca grandiflora fl. pleno. Gefüllte Portulakröschen.

Sorten und Mischungen siehe Nr. 15712 etc.

9844 Sortiment von 8 reizenden Sorten ..... — 90
9845 „ „ 6 „ „ ..... — 70

Scabiosa atropurpurea grandifl. fl. pl.

Hohe gefüllte Garten-Scabiose, *prachtvoll.*

9851 Weiss. | 9863 Schwarzpurpur.
9853 Weiss mit lila. | 9865 Schwarzpurpur m. weiss.
9855 Lila. | 9866 Ziegelroth.
9857 Kirschroth.

Einzelne Sorten .... 20 Grm. ℳ —. 60., Prise — 10
9870 **Prachtmischung** .... 20 „ „ —. 50., „ — 10
9875 Sortiment von 5 Prachtsorten ..... — 50

Scabiosa atropurpurea, Garten-Scabiose.

Hohe Sorten.

9881 Weiss. | 9886 Kirschroth.
9882 Fleischfarbe. | 9887 Kirschroth mit weiss.
9883 Ziegelroth. | 9888 Schwarzpurpur.
9884 Feuerroth. | 9889 Schwarzpurpur mit weiss.
9885 Lila.

Einzelne Sorten .... 20 Grm. ℳ —. 40., Prise — 10
9895 **Prachtmischung** ... 20 „ „ —. 30., „ — 10
9898 Sortiment von 10 Sorten ..... — 70
9899 „ „ 8 „ ..... — 60
9900 „ „ 6 „ ..... — 50

Scabiosa nana fl. pleno, niedrige gefüllte (Benary), *reizende Classe.*

9921 Weiss. | 9927 Kirschroth.
9922 Fleischfarbe. | 9928 Gestreift.
9923 Rosa. | 9929 Lasurblau.
9924 Ziegelroth. | 9930 **Schwarzpurpur.**
9925 Dunkelziegelroth. | 9931 Feurig Carmoisin.
9926 Lila. | 9932 Purpur.

Einzelne Sorten .... 20 Grm. ℳ —. 40., Prise — 10
9936 **Prachtmischung** .. 20 „ „ —. 30., „ — 10
9937 Sortiment von 12 Prachtsorten ..... — 80
9938 „ „ 10 „ ..... — 70
9939 „ „ 8 „ ..... — 60
9940 „ „ 6 „ ..... — 50

№	Tagetes, Sammetblumen.	M. Pf.
	Sorten und Mischungen siehe Nr. 16576 etc.	
9962	Sortiment von 6 Sorten **erecta fl. pleno**	— 50
9964	„ „ 10 „ **patula** „ „	— 70
9965	„ „ 8 „ „ „ „	— 60
9966	„ „ 6 „ „ **nana fl. pleno**	— 50
	Tropaeolum oder **Kresse.**	
	Sorten und Mischungen siehe Nr. 16750 etc.	
9970	Sortiment von 12 Sorten **majus** (rankend)	— 70
9972	„ „ 8 „ „ „	— 50
9976	„ „ 12 „ „ **nanum** (TomThumb)	— 70
9978	„ „ 8 „ „ „ „ „	— 60
9979	„ „ 6 „ „ „ „ „	— 50
9981	„ „ 18 „ **Lobbianum** (rankend)	1 35
9983	„ „ 12 „ „ „	1 —
9985	„ „ 8 „ „ „	— 60
9986	„ „ 6 „ „ „	— 50

Viola tricolor maxima.

Pensées, Stiefmütterchen.

Farben und Mischungen siehe Nr. 17170 etc.

9992	Sortiment von 24 **Prachtsorten**	2 75
9994	„ „ 18 „	2 —
9996	„ „ 12 „	1 35
9997	„ „ 10 „	1 15
9998	„ „ 8 „	1 —
9999	„ „ 6 „	— 70
	Zinnia elegans, einfache Zinnien.	
10000	Sortiment von 6 Sorten	— 50

Zinnia elegans fl. pleno,

gefüllte Zinnien.

Farben und Mischungen siehe Nr. 17530 etc.

10002	Sortiment von 12 **hohen Prachtsorten**	1 20
10003	„ „ 10 „ „	1 —
10004	„ „ 8 „ „	— 80
10005	„ „ 6 „ „	— 60
10012	„ „ 8 **niedrigen** „	1 —
10013	„ „ 6 „ „	— 70
	Blattpflanzen für Gruppen.	
10018	Sortiment von 12 schönen Sorten	1 35
	Ampelpflanzen.	
10021	Sortiment von 6 Sorten	1 —
	Teppichbeetpflanzen, niedrige.	
10023	Sortiment von 12 distincten Sorten	1 —

Ziergräser.

10025	Sortiment von 25 Sorten	1 60
10027	„ „ 18 „	1 35
10029	„ „ 12 „	— 80
10030	„ „ 10 „	— 70
10031	„ „ 8 „	— 60
10032	„ „ 6 „	— 50

Sommergewächse (Sortimente).

10036	**Sommergewächse**	100	Sorten	6 50
10038	„	50	„	3 —
10040	„	25	„	1 70
10043	„	12	„	— 70
10044	„	8	„	— 50
10045	„ **weissblühende**	12	„	1 35
10048	„ „ **zum Schneiden**	12	„	1 35
10050	„ **für Töpfe**	12	„	1 —
10052	„ **Neuheiten**	6	„	2 50
10056	„ **für Einfassungen**	12	„	1 —
10058	„ „ **Bienenfutter**	12	„	1 —
10060	„ **wohlriechende**	12	„	1 —
10070	**Amarantus**	12	„	— 70
10072	**Calliopsis**	12	„	— 70
10074	„	8	„	— 50
10078	**Centaurea Cyanus,** Kornblume	6	„	— 50
10090	**Chrysanthemum**	12	„	1 —
10092	„	8	„	— 70
10093	„	6	„	— 50

№	Sommergewächse (Sortimente) (Fortsetz.)			M. Pf.
10096	**Clarkia**	12	Sorten	1 —
10098	„	6	„	— 50
10106	**Convolvulus tricolor**	8	„	— 50
10110	**Dianthus chinensis u. Heddewigi**	18	„	1 35
10112	„ „ „ „	12	„	1 —
10113	„ „ „ „	10	„	— 80
10114	„ „ „ „	8	„	— 70
10115	„ „ „ „	6	„	— 50
10120	„ **Heddewigi und laciniatus**	6	„	— 60
10124	**Elichrysum monstrosum fl. pl.**	12	„	1 15
10125	„ „ „ „	10	„	1 —
10126	„ „ „ „	8	„	— 70
10127	„ „ „ „	6	„	— 60
10130	„ „ **nanum fl. pl.**	6	„	— 60
10136	**Gaillardia**	6	„	— 70
10140	**Godetia**	12	„	1 —
10142	„	6	„	— 50
10144	**Gomphrena**	8	„	— 70
10145	„	6	„	— 50
10150	**Iberis**	6	„	— 50
10156	**Ipomoea** (nicht purpurea)	12	„	— 70
10158	**Lobelia**	12	„	1 15
10160	„	6	„	— 60
10162	**Lupinus**	12	„	— 70
10164	„	8	„	— 50
10170	**Mimulus**	12	„	1 35
10172	„	6	„	— 70
10174	**Nemophila**	12	„	— 70
10176	„	8	„	— 50
10190	**Petunia hybrida**	8	„	— 60
10194	**Portulaca, einfache**	8	„	— 70
10198	**Reseda odorata**	10	„	1 —
10200	„ „	6	„	— 50
10206	**Ricinus**	10	„	— 80
10208	„	6	„	— 50
10212	**Salpiglossis, hohe**	8	„	— 60
10214	„ „	6	„	— 50
10218	„ **grossblumige**	8	„	1 —
10219	„ „	6	„	— 70
10222	„ **niedrige**	8	„	— 60
10224	„ „	6	„	— 50
10228	**Schizanthus**	12	„	1 —
10230	„	6	„	— 50
10234	**Senecio elegans fl. pleno, hohe**	5	„	— 50
10238	„ „ **nanus fl. pl., niedrige**	5	„	— 50
10250	**Thunbergia**	6	„	— 60
10254	**Verbena hybrida**	10	„	1 60
10255	„ „	8	„	1 20
10256	„ „	6	„	1 —
10270	**Xeranthemum annuum fl. pl.**	6	„	— 50
10274	**Schlingpflanzen**	12	„	1 —
10276	„	6	„	— 50
10278	**Immortellen**	25	„	2 —
10280	„	18	„	1 35
10282	„	12	„	1 —
10284	„	8	„	— 60
10285	„	6	„	— 50
10288	„ **weissblühende**	6	„	— 60

Sommergewächse,

zum Schneiden für frische Bouquets.

10292	**Sortiment** von 12 **Gattungen, jede in Mischung**	1 20
10294	„ „ 6 „ „ „ „	— 50

Zierfrüchte (Annuelle) (Sortimente).

10298	**Zierfrüchte**	12	Sorten	1 —
10300	**Cucurbitaceen**	12	„	1 35
10302	„	6	„	— 70
10304	**Eierfrucht** (Solanum Melongena)	8	„	— 60
10306	**Pfeffer,** spanischer (Capsicum)	8	„	— 60
10308	**Tomate,** Liebesapfel (Solanum Lycopersicum)	10	„	— 70
10310	**Zier-Kürbisse**	25	„	1 70
10312	„ „	12	„	1 —
10314	„ „	6	„	— 50
10316	„ „ **kleinste**	12	„	1 —
10318	„ „ „	6	„	— 50

№			M. Pf.
	Stauden oder Perennen (Sortimente).		
10324	**Stauden**	25 Sorten	1 70
10326	„	12 „	— 70
10328	„ **für Terrassen und Felspartien**	12 „	1 35
10336	**Aquilegia**	12 „	1 —
10338	„	6 „	— 50
10340	**Campanula**	12 „	— 95
10352	**Dahlia, einfache**	18 „	2 75
10354	„ „	12 „	1 80
10358	„ „	6 „	1 —
10362	**Delphinium**	8 „	— 60
10364	„ **hybridum fl. pl., gefüllte**	6 Sorten à 30 Korn	1 35
10368	**Dianthus barbatus,** Bartnelken	6 Sorten	— 50
10370	„ **plumarius scoticus fl. pl.** (Federnelken, Pinks)	6 Sorten à 5 Korn	2 50
10372	**Digitalis**	12 Sorten	1 —
10374	„	6 „	— 50
10390	**Myosotis**	10 „	1 15
10392	„	6 „	— 70
10394	**Papaver**	8 „	— 70
10398	**Pentstemon**	6 „	— 70
10400	„ **gentianoides** (Hybriden)	6 „	1 —
10402	**Potentilla hybrida fl. pleno**	6 „	1 35
10420	**Viola odorata semperflorens**	6 „	1 —
10424	**Alpen-Pflanzen**	12 „	1 35
10426	„ „	6 „	— 70
10430	**Officinelle Pflanzen**	24 „	2 —
10432	„ „	12 „	1 —
	Topfpflanzen (Sortimente).		
10450	**Kalt- und Warmhaus-Pflanzen**	25 Sorten	2 50
10452	„ „ „ „	12 „	1 35
10454	**Abutilon**	12 „	2 —
10456	„	6 „	1 —
10458	**Acacia**	12 „	1 15

№			M. Pf.
10466	**Begonia, knollentragende**	12 Sorten	3 50
10468	„ „	6 „	1 70
10472	**Cacteen**	12 „	1 35
10474	**Canna**	25 „	2 50
10476	„	12 „	1 20
10478	„	8 „	— 60
10484	„ **dunkellaubige**	6 „	— 70
10486	**Coleus**	24 Sorten à 15 Korn	3 50
10488	„	18 „ „ 15 „	2 50
10490	„	12 „ „ 15 „	1 80
10494	„	6 „ „ 15 „	1 —
10498	„ **neue grossblättrige**	6 „ „ 10 „	1 —
10502	**Cyclamen**	12 Sorten	3 50
10506	„ **persicum und grandiflorum**	6 „	1 70
10510	**Dracaena**	8 „	2 20
10514	**Farrne** } *reiner Samen*	12 „	2 50
10516	„ }	6 „	1 35
10518	**Fuchsia**	12 Sorten à 10 Korn	1 35
10520	„	6 „ „ 10 „	— 70
10524	**Heliotropium**	12 Sorten	1 35
10526	„	6 „	— 70
10536	**Miniaturpflanzen** *(für kleine Töpfe)*	12 „	1 35
10546	**Palmen**	6 „	2 —
10550	**Primula chin. fimbriata, gefranste**	12 „	2 75
10551	„ „ „	10 „	2 30
10552	„ „ „	8 „	1 80
10553	„ „ „	6 „	1 35
10556	„ „ „ **fl. pleno,**	6 Sorten à 10 Korn	2 50
10558	**Schlingpflanzen für Gewächshäuser**	6 Sorten	1 35
10562	**Solanum**	6 „	— 70
10570	**Wasserpflanzen**	12 „	2 —
10572	„	6 „	1 —
10576	**Laubhölzer und Sträucher**	12 „	1 —
10578	**Coniferen**	25 „	2 —
10580	„	12 „	1 —
10582	„ **für Topfcultur**	12 „	1 60

Colorirte Sortimente vorzüglicher Sommergewächse.

Die vor 2 Jahren zum ersten Male offerirten Sortimente von 8, 12, 18, 24 und 30 Sorten vorzüglicher Sommergewächse zeichnen sich durch ihre elegante Ausstattung aus. Sie enthalten starke Portionen der beliebtesten Annuellen, jede in eine meiner neuen colorirten Samendüten verpackt und mit Cultur-Anweisung versehen. Die Sortimentstaschen sind mit einer sorgfältig in Farben ausgeführten gefälligen Blumen-Vignette geschmückt.

		M. Pf.
10590	**Colorirtes Sortiment B.** 8 Sorten vorzügliche Sommergewächse, enthält: **Victoria-Astern,** gemischt. **Rosen-Balsaminen,** gemischt. **Dianthus chinensis fl. pl. Grossblumige Sommer-Levkoyen,** gemischt. **Pensées I. Rang. Reseda Machet. Phlox Drummondi grandiflora,** gemischt. **Petunia hybrida,** beste Mischung	1 25
10592	**Colorirtes Sortiment D.** 12 Sorten, enthält ausser den unter B. aufgeführten: **Antirrhinum majus,** gemischt. **Lathyrus odoratus,** gemischt. **Verbena hybrida,** beste Mischung. **Zinnia elegans fl. pleno,** gemischt	1 75
10594	**Colorirtes Sortiment F.** 18 Sorten, enthält ausser den unter B. und D. aufgeführten: **Dianthus Heddewigi hybridus fl. pl. Elichrysum monstrosum fl. pl.,** gemischt. **Salpiglossis grandiflora,** gemischt. **Tropaeolum Tom Thumb,** gemischt. **Ipomoea purpurea,** gemischt. **Mirabilis Jalapa,** gemischt	2 50
10596	**Colorirtes Sortiment H.** 24 Sorten, enthält ausser den unter B., D. und F. aufgeführten: **Schizanthus,** gemischt. **Chrysanthemum,** einjährige Sorten gemischt. **Clarkia elegans,** einfache und gefüllte gemischt. **Portulaca grandiflora,** gemischt. **Senecio elegans fl. pl.,** schön gemischt. **Tagetes patula nana striata fl. pleno**	3 25
10598	**Colorirtes Sortiment K.** 30 Sorten, enthält ausser den unter B., D., F. und H. aufgeführten: **Calliopsis,** gemischt. **Papaver Rhoeas fl. pl.,** gemischt. **Scabiosa nana fl. pl.,** gemischt. **Rhodanthe,** gemischt. **Silene pendula,** gemischt. **Lobelia Crystal Palace compacta**	4 —

Abbildungen.

Die folgenden, von mir veröffentlichten, colorirten Blumen-Abbildungen sind noch vorräthig; dieselben sind musterhaft ausgeführt; sie wurden auf der ***Welt-Ausstellung in Philadelphia*** *und auf der* ***Gartenbau-Ausstellung in Berlin 1889*** *mit Preisen ausgezeichnet.*

	M. Pf.
Astern, Truffauts Päonien-Perfection-	2 50
„ **Washington-**	1 50
„ **Victoria-**	3 —
Blumenkohl, Erfurter Zwerg-	1 50
Cineraria hybrida grandiflora	3 —
Cyclamen giganteum atrosanguineum	1 50
Gloxinia hybrida grandiflora (Collection Benary)	3 —
Kaulfussia amelloides kermesina	— 75
Lobelia erinoides Crystal Palace compacta	— 75
Malven (Collection Benary)	3 —
Petunia grandiflora flore pleno	2 —
„ „ **intus aurea**	1 50
„ **hybrida** (Collection Benary)	3 —
Phlox Heynholdi	— 50
Primula chinensis fimbriata (Collection Benary)	3 —
Salat-Beete, dunkelrothe runde aus Egypten	— 40
Stangen-Bohne, blauschotige Speck-	— 40
Topfnelken (Collection Benary)	3 —
Viola tricolor maxima (alle Sorten)	3 —

Die vollständige Collection sämmtlicher hier angeführten Abbildungen ℳ 30. —.

Neuheiten und werthvolle neue Einführungen.

(⊙ Sommergewächse, ♂ Bisannuellen, ♃ Stauden, ⌂ Topfgewächse, § Schlingpflanzen.)

*Die Namen der in diesem Jahre zum ersten Male offerirten Artikel sind unterstrichen, diejenigen meiner eigenen Einführung sind mit * bezeichnet.*

№ — M. Pf.

18790 *♃ **Aquilegia Stuarti.** *Diese herrliche Aquilegia, das Resultat einer Befruchtung zwischen A. glandulosa und A. Wittmanni ist wohl die schönste unter allen Akelei-Arten. Prächtige, himmelblaue Blumen mit weisser Corolle, welche an kräftigen Sämlingen bis zu 12 cm. Durchmesser erreichen, zeichnen diese Pflanze aus. Dieselbe ist ganz hart, liebt nahrhaften Boden und man thut wohl, sie gleich an Ort und Stelle zu pflanzen. In der englischen Zeitschrift „The Garden" vom 13. October 1888 erschien eine prächtige Abbildung von A. Stuarti.* Prise (10 Korn) — 75

6906 *⊙ **Aster, Mignon-, gemischt (Benary).** *Wenn es mir auch gelungen ist, von dieser mit Recht so schnell populär gewordenen, herrlichen Aster neue Färbungen zu gewinnen, so variiren dieselben doch noch, so dass ich mich darauf beschränken muss, eine Mischung davon anzubieten. Dieselbe enthält die Farben hellblau, lila, rosa, carminrosa und carmoisin neben dem von mir gezüchteten weiss (jetzt eine der beliebtesten Astern); man wird nur edelgeformte, prächtige Blumen aus dem Samen erzielen.* Prise (50 Korn) — 50

6910 *⊙ **Aster, Prinzess-, „Schneeball" (Benary).** *Die erste Farbe einer ebenso schönen, wie durch die Form der Blumen distincten Classe. Letztere sind am besten mit denen der Liliput-Georginen zu vergleichen, hochgewölbt, mit ganz kurzen, energisch aneinander gedrängten, dachziegelartig nach aussen sich aufbauenden Petalen. Diese neue Classe wurde aus der von mir gezüchteten Mignon-Aster gewonnen, welcher sie ebenbürtig ist und mit welcher sie in Habitus und Höhe der Pflanzen übereinstimmt. Jede Pflanze bringt gegen 30 reinweisse Blumen, welche im Wasser länger als die jeder anderen Aster frisch bleiben und wegen ihrer edlen, tadellosen Form für alle jene Zwecke mit grösstem Erfolge anzuwenden sind, denen weisse Astern dienbar gemacht werden. Ausserdem ist sie eine treffliche Topfpflanze.* Prise (40 Korn) — 50

19142 *♂ **Campanula medium Benary's Elite-Mischung.** *Eine besonders zusammengesetzte, überaus reichhaltige Mischung dieser so dankbar blühenden Bisannuellen, alle Classen und Färbungen, einfache und gefüllte enthaltend.* 20 Grm. ℳ 1. 80., Prise — 25

11784 ⊙ **Centaurea Cyanus fl. pleno.** *Sehr interessante neue Varietäten. Der Samen bringt etwa zur Hälfte Pflanzen mit halbgefüllten Blumen in theilweise solchen Färbungen, welche in den einfach blühenden nicht vorhanden sind* ..... 20 Grm. ℳ 2. 50., Prise — 25

23156 *⌂ **Cineraria hybrida grandiflora kermesina (Benary).** *Eine der besten Farbenblumen der echten grossblumigen Cinerarien wird hier zum ersten Male aus Samen fixirt angeboten. Ich darf die vorzügliche Qualität meiner Cinerarien-Sammlungen, einer Haupt-Specialität des Geschäftes, als bekannt voraussetzen und bemerke in Bezug auf diese besonders empfehlenswerthe Neuheit nur, dass die Blumen einen Durchmesser von 6—6½ cm und meistens doppelte Petalenreihen besitzen; die Farbe derselben ist ein leuchtendes Dunkelcarmoisin, ein sammtartiges, intensives Colorit von grösstem Effect.* Prise (50 Korn) 1 25

№ — M. Pf.

19556 ♃ **Delphinium Zalil (sulphureum), gelbblühender Rittersporn.** *Herrliche Species, mit dendrobium-artigen, prachtvollen, langandauernden Blumen.* 500 Korn ℳ 7. 50., 100 K. ℳ 1. 60., 20 K. — 40

12382 ⊙ **Dianthus Heddewigi „Die Braut"**, *weiss mit purpur Centrum, besonders liebliche Färbung*.....5 Grm. ℳ 1. 80., Prise — 30

12410 ⊙ **Dianthus Heddewigi „Trauermantel"**, *schwarzrothe, weissgerandete Blumen, vorzügliche neue Einführung.* 20 Grm. ℳ 2. 20., Prise — 25

19678 ♃ **Dianthus plumarius semperflorens, Alégatière's remontirende Federnelken,** *einfache und gefüllte gemischt, prächtige neue Classe*.....100 Korn ℳ 3. 80., 10 Korn — 40

⌂ **Gloxinia hybrida grandiflora**

***„Kaiser Friedrich" (Benary)**

***coelestina (Benary).** *Die von mir in voriger Saison eingeführte, scharlachroth blühende Gloxinia „Defiance" hat sich die ungetheilte Bewunderung aller Liebhaber dieser herrlichen Gattung gewonnen, weshalb ich mich bemüht habe, bei noch weiteren, besonders hervorragenden Hybriden eine Beständigkeit aus Samen zu erzielen. Zu diesen können obige beiden Neuheiten unbedingt gerechnet werden; sie stellen sich den besten würdig zur Seite. Die kräftigen, aufrecht aus den saftgrünen, dicken Blättern emporstehenden Blumen sind bei* **Kaiser Friedrich** *bis tief in den Schlund hinein feurig scharlach, an der Peripherie von einem scharfen, reinweissen, breiten Ring eingefasst und haben einen Durchmesser von 8 cm. Bei* **coelestina** *sind die Blumen besonders gross, 9 cm im Durchmesser, himmelblau mit reinweissem Schlund. Beide Varietäten gehören der „crassifolia erecta" Classe an.*

24101 **„Kaiser Friedrich"** Prise (200 Korn) 1 —

24102 **coelestina**..... „ (80 „) 1 —

12997 ⊙ **Godetia Prinzess Heinrich (Benary)**, *neu, rosa mit grossen, carminrothen Flecken, prachtvoll*..... 5 Grm. ℳ 1. —., Prise — 30

⊙§ **Lathyrus odoratus, Neueste wohlriechende Wicken.** *Diese englischen Züchtungen sind sehr bemerkenswerth:*

13590 **Primrose.** *Die erste gelblichblühende Varietät* ..... 5 Korn — 40

13612 **Queen of England**, *reinweiss, besonders grossblumig* 5 Grm. ℳ 1. —., Prise — 40

13862 ⊙ **Lobelia Royal Purple (compacta oculata, speciosa superba)**, *dunkle Stiele und dunkelblaue Blumen, mit scharf markirtem, weissen Auge. Sehr effectvolle Varietät.* 5 Grm. ℳ 1. —., Prise — 30

9047 ⊙ ♃ **Margareten-Nelken** (Dianthus caryophyllus fl. pl.). *Diese neuen, remontirenden Nelken haben berechtigtes Aufsehen in der gesammten Gartenwelt erregt. Ihre Vorzüge bestehen darin, dass der Samen den ungewöhnlich hohen Prozentsatz von ca. 80 gut gefüllten Blumen ergiebt und ferner, dass die Sämlinge bereits im vierten Monat nach der Aussaat zu blühen beginnen. Der Gärtner hat somit, wenn er andere Sorten im Herbst und diese Classe im März aussät, das ganze Jahr hindurch Nelken zum Schneiden.* 5 Grm. ℳ 7. —., 2 Grm. 3 —
500 Korn „ 2. 20., 75 Korn — 40

№ M. Pf.

24740 ⊙⌂ **Oxalis sensitiva.** *Interessante Einführung. Die Blätter dieser Pflanze sind ebenso empfindlich wie die der Mimosa pudica.....* 1000 Korn ℳ 1. 50., 200 Korn — 40

20662 ♃ **Papaver orientale hybridum.** *Neue Varietäten dieser herrlichen, perennirenden Mohnart in reichem Farbenspiel.* 2 Grm. ℳ 2. 50., Prise — 40

20702 ♃⊙ **Pentstemon gentianoides erectus.** *Neue, schöne Classe mit aufrechtstehenden Blumen* 2 Grm. ℳ 1. —., Prise — 40

15046 *⊙ **Petunia fimbriata venosa fl. pleno (Benary).** *Prächtige, liebliche Varietät mit stark gefransten Blumenblättern. Letztere sind lila und von zahllosen, feinen, tief violetrothen Adern durchzogen. Etwa 40 Prozent der Samenpflanzen tragen gefüllte Blumen, die übrigen fallen in die ebenfalls reizende, einfach blühende Varietät.* Prise (40 Korn) 1 —

15174 ⊙ **Phlox Drummondi cuspidata und fimbriata.** *Zweifellos sind diese neuen Phlox mit den scharf gefransten und gezähnten Blumen höchst schätzenswerthe Einführungen; ihre eigenartigen, graciösen Blüthen sind eine Zierde für jedes Bouquet. Die Classe enthält zum Theil ganz neue Farben.* **Alle Farben gemischt** 20 Grm. ℳ 2. 80., Prise — 25

25062*⌂ **Primula chinensis fimbriata alba „Golden Feather" (Benary).** *Gänzlich verschieden von allen anderen Primula durch die gelbe Belaubung, welche an diejenige von Pyrethrum parthenifolium aureum erinnert und von welcher sich die reinweissen Blumen vortrefflich abheben. Diese prächtige Varietät kommt ganz treu aus Samen.* Prise (15 Korn) 1 25

25094 ⌂ **Primula chinensis fimbriata mutabilis,** *reizende neue französische Varietäten, dunkelrothe, lebhafte Farben, sehr empfehlenswerth* 500 Korn ℳ 4. —., 50 Korn — 50

25142 *⌂ **Primula chinensis cristata hybrida (Benary).** *Neue Hybriden dieser eigenartigen, beliebten Primeln, welche das besonders hübsche, krause Blatt kennzeichnet. Es ist ein reiches Farbenspiel, welches der hier offerirte Samen hervorbringt: weiss, rosa, carmin, carmoisin erscheinen in den verschiedensten zarten und intensiven Abstufungen als einfache, halbgefüllte und ganz gefüllte Blumen.....* Prise (25 Korn) — 80

⌂ **Primula chinensis cristata fl. pleno**

25199 *„Fairy Queen" (Benary).

25200 *„Crimson King" (Benary). *Zwei reizende, neue, gefüllte Primula mit krausen Blättern, welche sich aus Samen ganz treu erzeugen. Fairy Queen blüht zart rosa, Crimson King intensiv carmoisin. Beide Varietäten sind von äusserst zierlichem, compacten Habitus und verdienen besondere Beachtung.*

Preis jeder der obigen Neuheiten: Prise (10 Korn) 1 —

№ M. Pf.

15836 ⊙ **Rhodanthe maculata alba fl. pleno,** *ohne Zweifel eine der schönsten neueren Einführungen. Der Samen bringt 20—25 % reinweisser, dichtgefüllter Blumen; die graciöseste Immortelle.....* 2 Grm. ℳ 3. —., Prise — 40

15876 ⊙ **Ricinus cambodgensis.** *Der schönste dunkellaubige; Blätter und Stamm fast schwarz, besonders graciös..* 20 Grm. ℳ 2. —., Prise — 40

9032 ♃ **Riviera Markt-Remontant-Nelken** (Dianthus carophyllus fl. pleno). *Ganz vorzügliche Classe, eine Hauptspecialität der Marktgärtner von Nizza und Cannes. Der Samen liefert einen sehr hohen Procentsatz gefüllt-blühender Pflanzen im schönsten Farbenspiel.* 100 Korn ℳ 2. 50., 20 Korn — 60

25319 ⌂ **Salvia splendens Ingenieur Clavenad,** *neue vortreffliche französische Varietät, leuchtend scharlach, sehr früh und reichblühend.* 500 K. ℳ 2. 20., 50 K. — 25

17096 ⊙ **Verbena hybrida erecta coccinea,** *reizend, sehr leuchtend; die Pflanzen sind straff, bedürfen daher des Niederhakens nicht.* 20 Grm. ℳ 4. —., 5 Grm. ℳ 1. 20., Prise — 30

17126 ⊙ **Verbena nana compacta, gemischt.** *Eine ganz niedrige Form, höchst bemerkenswerthe Einführung.....* 20 Grm. ℳ 3. 50., Prise — 30

17182 *⊙ **Viola tricolor maxima Benary's Elite-Mischung.** *Die hier offerirte Mischung enthält eine besondere Zusammenstellung der wirkungsvollsten, grösstblumigen Stiefmütterchen, und zwar sind die werthvollsten am stärksten darin vertreten. Sehr effectvoll.* 20 Grm. ℳ 8. —., 5 Grm. ℳ 2. 20., Prise — 40

17204 ⊙ **Viola tricolor maxima Bugnot's gefleckte,** *prächtige neue Classe, sehr grosse Blumen mit grossen Flecken bringend, reichstes Farbenspiel; die edelsten aller Stiefmütterchen.* 5 Grm. ℳ 7. 50., 1 Grm. ℳ 2. —., Prise — 50

17216 ⊙ **Viola tricolor maxima, Prachtmischung der Odier-, Cassier- und Bugnot-Classen.** *von unübertroffener Qualität.* 10 Grm. ℳ 7. —., 2 Grm. ℳ 1. 60., Prise — 40

17292 ⊙ **Viola tricolor maxima, Gelbe Riesen (Trimardeau gelb).** *Eins der schönsten Stiefmütterchen, mit grossen, gelben, schwarz geäugten Blumen, höchst effectvoll.* 20 Grm. ℳ 7. —., 5 Grm. ℳ 2. —., Prise — 40

17298 ⊙ **Viola tricolor maxima, Weisse Riesen (Trimardeau weiss).** *Mit violettem Auge, sehr schön.....* 2 Grm. ℳ 1. 50., Prise — 40

17634 *⊙ **Zinnia elegans fl. pleno Tom Thumb (Benary).** *Abgesehen von einem kleinen Procentsatz Pflanzen, welche die Neigung haben, in die alten Classen zurückzukehren, beträgt die Höhe dieser reizenden Classe ca. 10—30 cm, der Durchmesser 15—35 cm; sie bilden zwerghafte, allerliebste, reichblühende Büsche, deren Blumen denen der Pompon-Zinnia analog sind. Der Samen wird ein reiches Farbenspiel hervorbringen.* 20 Grm. ℳ 3. —., 5 Grm. ℳ —. 90., Prise — 25

Fernere Neuheiten für diese Saison:

⊙ **Aster „Ball- oder Juwel-".** Prise M. Pf.

Sehr empfehlenswerthe Neuheiten, genaue Gegenstücke zu der von mir eingeführten Paeonien-Perfection Aster, „Carmoisin kugelförmig",

6988 **Apfelblüthe** ..... 1 —

6990 **Dunkelrosa** ..... 1 —

22436 ⌂ **Begonia Credneri** ..... 1 —

11786 ⊙ **Centaurea Cyanus nana compacta Victoria** 1 25

11937 ⊙ **Chrysanthemum carinatum purpureum fl. pl.** — 75

11954 ⊙ „ **coronarium imbricatum fl. pleno** .... — 90

12200 ⊙ **Coreopsis grandiflora** 1 25

12360 ⊙ **Dianthus chinensis pictus fl. pleno** ..... — 75

Prise M. Pf.

19900 ♂ **Erythrolaena conspicua** ..... 1 —

13022 ⊙ **Godetia „Weisse Perle"** ..... — 75

24210 ⌂ **Heliotropium incanum hybridum** ..... 1 —

14554 ⊙ **Nicotiana colossea,** *sehr decorativ* .... 2 —

⊙ **Phlox Drummondi**

15122 „ **Drummondi cinnabarina albo-oculata.** 1 —

15470 „ „ **nana compacta alba rubro-maculata** — 90

15508 „ „ „ „ **„Defiance"** ..... 1 —

25306 ⊙⌂ **Salvia prunelloides purpurea** ..... — 75

25510 ⌂ **Streptocarpus, neue Hybriden** ..... 2 —

17272 ⊙ **Viola tricolor maxima „Pfauenauge"** 1 25

17264 „ „ „ **„Meteor"** ..... 1 —

Erklärung der Zeichen,

welche in den folgenden Rubriken und auf den die Prisen enthaltenden Samenbeuteln angewendet sind.

Es bedeutet: ⊙ Annuellen (Einjährige). ♂ Bisannuellen (Zweijährige). ♃ Stauden (Ausdauernde). ⌂ Topfgewächse. Mit * bezeichnete Sorten eignen sich vorzüglich zur Einfassung, mit § bezeichnete sind Schlingpflanzen. Die mit einem m versehenen sind in's Mistbeet oder in Töpfe zu säen und, wenn keine Frost mehr zu befürchten, in's freie Land zu pflanzen. Mit † bezeichnete werden in warmes Mistbeet oder in Töpfe gesäet, sind aufmerksam zu behandeln und eignen sich grösstentheils zur Topfcultur. Die Sorten, bei welchen keines der letzteren Zeichen angegeben ist, können gleich in das Freie an Ort und Stelle ausgesäet werden.

Die zu den Prisen aller bekannten, gangbaren und beliebten Blumen-Samen verwendeten Kapseln sind mit Angaben über Familie und Vaterland, den botanischen und populären deutschen, englischen und französischen Namen, sowie mit einer kurzen Cultur-Anleitung bedruckt.

Es wird hier wiederholt, dass halbe Prisen nicht abgegeben werden können.

Sommer-Gewächse (Annuellen).

Es sind hier einige mehrjährige Pflanzen mit aufgeführt, welche bei zeitiger Aussaat im ersten Jahre blühen und gewöhnlich als Sommergewächse behandelt werden. — Die Abkürzung Cuc. steht für Cucurbitaceae.

№			20 Grm. M. Pf.	Prise. Pf.
10801	†§	**Abobra viridiflora** (Cuc.), *mit scharlachrothen Früchten*	— —	15
10806	†	**Abronia** arenaria, *gelb* 5 Grm. *M.* 1. —	— —	25
10809	† „	umbellata, *niedrig, lilarosa*	— 50	10
10812	† „	„ **grandiflora**, *rosa, schön*	— 50	10
10815	† „	villosa, *dunkelrosa*	1 20	15
10820	m	**Acroclinium roseum**, *rosa* (prächtige Immortellen)	— 40	10
10824	m „	„ **fl. pleno** (prächtige Immortellen)	— 80	15
10828	m „	„ „ **albo** (prächtige Immortellen)	— 40	10
10832	m „	„ „ „ **pleno** (prächtige Immortellen)	— 80	15
10838		**Adonis** aestivalis, *Sommer-* (Adonisröschen, blutroth)	— 20	10
10841	„	autumnalis, *Herbst-* (Adonisröschen, blutroth)	— 20	10
10844	*	**Aethionema** Buxbaumi, *helllila*	— 50	10
10850	†	**Ageratum conspicuum**, *weiss, schön für Bouquets, bis zum Frost blühend, auch zur Wintercultur geeignet*	1 40	20
10854	† „	**Lasseauxi**, *zart rosa, sehr dankbar blühend, vorzüglich für Bouquets und zur Wintercultur*	1 40	20
10858	m „	**mexicanum** (coeruleum), *blau*	— 40	10
10862	m* „	„ nanum, *niedrig, blau*	— 50	10
10865	m* „	„ albiflorum, *weiss*	— 40	10
10868	m* „	„ „ nanum, *weiss, niedrig*	— 50	10
10872	m* „	„ **Imperial dwarf**, *niedrig, blau*	— 50	10
10875	m* „	„ „ „ **white**, *niedrig, weiss*	— 50	10
10880	m* „	„ **LittleDorrit**, *tief blau, reizend, ganz niedrig, reichblühend*	1 —	15
10883	m* „	„ **LittleDorrit, weiss** (Benary), *sehr schöne neue Varietät*	1 —	15
10888	m* „	„ **Swanley Blue**, *blau, grossdoldig, ganz reizend*	1 —	15
		Sämmtliche Ageratum sind vorzügliche Schnittblumen.		
10894	*	**Agrostemma Coeli-Rosa**, *Himmelsröschen*	— 40	10
10898	* „	**Coeli-Rosa** alba, *weisslich*	— 40	10
10902	* „	„ „ nana fimbriata, *gefranst*	— 50	10
10906	* „	„ „ „ lilacina	— 40	10
10912	†	**Alonsoa** albiflora, *weiss, constant*	— 40	10
10916	† „	grandiflora, *mennigeroth, schön*	— 40	10
10920	† „	„ chamois (Benary), *hübsch*	— 40	10
10924	† „	**linifolia**, *scharlach, dankbar blühend, von pyramidalem Wuchs*	— 50	10
10928	† „	„ **gracilis**, *neu, sehr zierlich, treu aus Samen* 5 Grm. *M.* 1. 60	— —	30
10932	† „	**myrtifolia** (Roezl) (acuth[illegible]a), *scharlach, grossblumig, schön*	— 50	10
10936	† „	**Mutisi**, *chamois, reizend*	— 40	10
10940	† „	**Warscewiczi**, *scharlach, leuchtend*	— 50	10
10944	† „	„ **compacta**, *frühblühend*	— 50	10
10950	m*	**Alyssum Benthami** (maritim[illegible]), *wohlriechend, dankbar Einfassungspflanze*	— 50	10
10954	m* „	„ **compactum** (erectum), *die Pflanzen bilden kleine, zierliche, gedrängte Büsche, ganz reizend*	— 50	10
10958	m* „	„ **procumbens**, *sehr niedrig, schön*	— 50	10
10966	m	**Amarantus abyssinicus**, *dunkelroth*	— 40	10
10970	† „	**amabilis tricolor**, *rosa, gelb und feuerroth gefleckt*	1 20	15
10974	m „	**atropurpureus**, *leuchtend blutroth*	— 20	10
10978	m „	„ **nanus**, *neu, sehr hübsch*	— 20	10
10982	† „	bicolor, *Blätter grün, roth gestreift*	— 40	10
10986	† „	„ **ruber**, *fr[illegible]ig scharlachrothe Belaubung, se[illegible]ctvoll*	— 40	10
10990	m „	**caudatus**, *mit herabhängenden, rothen Blüthenähren, schön*	— 20	10
10994	m „	cruentus, *aufrechtstehende, blutrothe Aehren, schön*	— 20	10
11002	† „	**Henderi**, *Blätter wechseln in den brillantesten Farben, prächtig*	— 80	15
11006	† „	**Margaritae**, *neu, niedrig*	1 20	15
11010	† „	**melancholicus ruber**, *blutrothe Blätter, sehr effectvoll*	— [illegible]	10
11014	m „	monstrosus, *dunkelblutroth*	— 20	10
11018	† „	**Princess of Wales**, *sehr schön*	1 —	15
11022	† „	**Queen Victoria**, *decorativ (variirt)*	1 20	15
11026	† „	**salicifolius**, *Blätter grün mit bronzefarben, Spitzen blutroth*	1 —	15
11030	m „	sanguineus elatior, *dunkelroth*	— 60	10
11034	m „	speciosus aureus, *gelblich*	— 20	10
11038	† „	**tricolor**, *Blätter gelb, grün und roth schattirt, prachtvoll*	— [illegible]	10
11042	† „	„ giganteus, *1—2 Meter hoch*	— 80	15
11046	† „	„ **splendens**, *neu, ganz besonders schön belaubte Varietät*	2 —	25
11050	m „	viele Sorten gemischt	— 20	10
		Die Fuchsschwanz-Sorten sind durch die Blüthenähren oder durch ihre Belaubung von hohem decorativen Werth.		
11056	m	**Ammobium alatum**, *weisse Immortelle, wichtig zur Bouquet- und Kranz-Fabrikation*	— 40	10
11060	m „	„ **grandiflorum**, *Blüthen grösser als die der Stammform, werthvoll*	— 50	10
[illegible]		**gallis grandiflora carnea**, *fleischfarben*	1 50	20
11064	† „	„ coerulea, *dunkelblau*	1 50	20
11068	„	„ coccinea, *charlach*	1 —	15
11071	† „	„ Eugénie, *hellblau mit lila*	1 50	20
11074	† „	„ Napoléon III., *bräunlich carmoisin*	1 —	15
11078	† „	„ **in schöner Mischung**	— 90	15
11082	† „	linifolia, *blau, grossblumig*	1 50	20
		Anagallis sind reizende, reichblühend Annuellen, für Rab[illegible] und besonders zur Topfcultur geeig[illegible]		
11086	m	**Anchusa capensis**, *langer Flor azurblauer Blumen, prächtig für Bouquets*	— 50	10
11092	†	**Angelonia grandiflora**, *lange Rispen schön violetter Blüthen, sehr wohlriechend, reichblühend* 500 Korn	— —	30
11096		**Anthemis** arabica, Camille, *goldgelb*	— 50	10
11100	„	purpurascens, *braunroth*	— 50	10

Ernst Benary, Erfurt.

23020.
Canna, dunkellaubige.

9010.
Topfnelke „Germania".

14312.
Mimulus cupreus
„Fürst Bismarck".

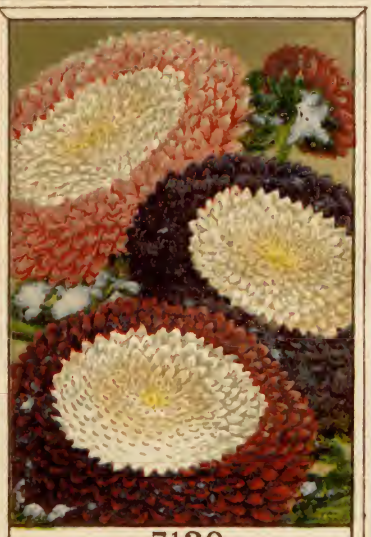

7120.
Kronen Astern,
gemischt.

11078.
Anagallis grandiflora
gemischt.

17500.
Zinnia elegans fl.pl.
Tom Thumb gemischt.

25188.
Primula chinensis
fimbriata cristata hybrida.

17214.
Viola tricolor maxima.
„Cassier."

25736.
Vinca rosea,
gemischt.

1891

Chromolith. Gustav Leutzsch, Gera, Reuss.

№		20 Grm. M. Pf.	Prise. Pf.
	mAntirrhinum majus, Löwenmaul.		
	Hohe Sorten:		
11110	**album**, *reinweiss*	— 60	10
11113	**Brillant**, *scharlach, goldgelb und weiss*	— 60	10
11116	**Crescia**, *scharlach, prachtvoll*	— 60	10
11119	**Delila**, *carmin mit weissem Schlund*	— 60	10
11122	**Firefly**, *orangescharlach, weisser Schlund*	— 60	10
11125	**Galathée**, *carmoisin mit weiss*	— 60	10
11128	**lilacinum**, *lila*	— 60	10
11131	**luteum**, *reingelb*	— 60	10
11134	**nigrescens**, *tief purpur*	— 60	10
11137	**papilionaceum**, *blutroth mit weiss. Schlunde*	— 60	10
11140	**striatum**, *gestreifte Varietäten, prächtig*	— 60	10
11143	**hohe in Prachtmischung**	— 50	10
	Halbhohe Sorten:		
11146	**nanum album**, *reinweiss*	— 60	10
11149	„ **Brillant**, *scharlach, goldgelb u. weiss*	— 60	10
11152	„ **chamois**, *neue Färbung*	— 60	10
11155	„ **Crescia**, *scharlach, prachtvoll*	— 60	10
11158	„ **Firefly**, *scharlach mit weiss*	— 60	10
11161	„ **Galathée**, *carmoisin mit weiss*	— 60	10
11164	„ **Henri IV.**, *zinnober*	— 60	10
11167	„ **kermesinum splendens**, *leuchtend*	— 60	10
11170	„ **luteum**, *schwefelgelb, schön*	— 60	10
11173	„ **papilionaceum**, *blutroth mit weiss*	— 60	10
11176	„ **salmoneum**, *lachsroth, sehr hübsch*	— 60	10
11179	„ **striatum**, *gestreifte Varietäten*	— 60	10
11183	„ **halbhohe, in Prachtmischung**, *höchst effectvoll*	— 50	10
11186	„ **picturatum**, *getuschte und gestrichelte*	— 50	10
	Zwerg-Sorten:		
11196	***Tom Thumb album**, *weiss*	1 50	20
11199	* „ „ „ **rubro striatum**	1 50	20
11202	* „ „ **Brillant**, *prächtig*	1 50	20
11205	* „ „ **cinnabarinum**, *sehr schön*	1 50	20
11208	* „ „ **cupreatum**, *kupferfarben*	1 50	20
11211	* „ „ **Delila**, *carmin mit weiss*	1 50	20
11214	* „ „ **Firefly**, *scharlach mit weiss*	1 50	20
11217	* „ „ **Galathé**, *carmoisin mit weiss*	1 50	20
11220	* „ „ **Henry IV.**, *zinnober*	1 50	20
11223	* „ „ **kermesinum**, *neu*	1 50	20
11226	* „ „ **luteum**, *schwefelgelb*	1 50	20
11229	* „ „ „ **rubro striatum**	1 50	20
11232	* „ „ **Orange**, *neu*	1 50	20
11235	* „ „ **roseum**, *rosa, schön*	1 50	20
11238	* „ „ **striatum**, *sehr schön gestreifte*	1 50	20
11241	* „ „ **Prachtmischung der niedrigsten Sorten**	1 20	15
	Antirrhinum sind sehr lange- und dankbar blühende Pflanzen und vorzügliche Schnittblumen. Die reizenden, nur ca. 16 Ctm. hohen Tom Thumb-Arten sind ihres gedrungenen Wuchses wegen für Gruppen und Einfassungen sehr zu empfehlen.		
11250	m***Arctotis breviscapa**, *orange, schön*	1 20	20
11254	**Argemone** Hunnemanni, *dunkelgelb*	— 40	10
11258	„ mexicana, *hellgelb*	— 40	10
11262	„ platyceras grandiflora, *weiss*	— 40	10
11270	m**Artemisia annua**, *decorativ für Gruppen*	— 20	10
11274	m „ **gracilis** (spec. von St. Petersburg) **(procera)**, *pyramidenförmig wachsend, zierlich belaubt*	— 40	10
11278	***Asperula** azurea setosa, *blau, sehr frühblühend, schön für Rabatten und breite Einfassungen*	— 20	10
	☞ ***Aster chinensis fl. pl.**, Astern, siehe Nr. 6001 etc.*		
11282	***Aster** tenellus, *zart hellblau*	— 60	10
11286	m**Athanasia** annua (Lonas inodora), *blassgelb, Immortelle*	— 50	10
11290	**Atriplex** hortensis atropurpurea } *sehr decorativ*	— 20	10
11293	„ „ cupreata } *sehr decorativ*	— 20	10
11296	„ „ gigantea } *sehr decorativ*	— 20	10
	☞ ***Balsaminen**, siehe Nr. 7524 etc.*		
11306	**Bartonia aurea**, *leuchtend goldgelb, schön*	— 40	10
11309	* „ „ **nana**, *neue, niedrige Varietät*	— 50	10
11314	†§**Benincasa cerifera** (Cuc.), *Wachsfrucht*	— 60	15

№		20 Grm. M. Pf.	Prise. Pf.
11318	**Beta** brasiliensis, scharlach. 11321. carmoisin. 11323. goldgelb. 11325. weiss, *für Töpfe und Rasenplätze.* Jede	— 20	10
11328	„ brasiliensis, gemischt	— 20	10
11331	„ **chilensis coccinea**, *scharlachroth, prächtig geadert und genarbt*	— 20	10
11333	„ „ **aurea**, *goldgelb, sehr schön*	— 20	10
11338	m**Bidens atrosanguinea (Dahlia Zimapani)**, *hübsche Gruppenpflanze mit schwarzrothen, schönen Blumen, auch zum Schneiden*	1 40	20
11344	**Blitum** capitatum, Erdbeer-Spinat	— 60	10
11348	*†**Brachycome iberidifolia**, *blau, schön*	1 80	20
11351	*† „ „ **alba**, *weiss, schön*	1 80	20
11354	**Brassica** oleracea, Federkohl, gescheckter, gemischt, *auf Rasen und für Töpfe*	— 30	10
11358	†**Browallia abbreviata (pulchella)**, *rosenroth, reizend in Töpfen* 100 K.	— —	30
11360	† „ **abbreviata alba**, *sehr hübsch* 100 „	— —	30
11364	m „ **Czerwiakowski**, *tief himmelblau*	1 —	15
11368	m „ **elata**, *blau, reichblühend*	1 —	15
11372	m „ „ **alba**, *weiss, reizend*	— —	25
11380	m* „ „ **nana**, *neu, distinct, sehr schön*	— 90	15
11384	m* „ „ „ **purpurea**, *neue Farbe,* „	1 —	15
11388	m „ „ schön gemischt	— 90	15
11392	† „ **Roezli**, *grosse, weisse und blaue Blumen; schön für Töpfe* 100 Korn	— —	30
11396	†§**Bryonopsis laciniosa erythrocarpa** (Cuc.), *mit purpurrothen, weissgestreiften Früchten, reizend*	— —	20
	Cacalia, siehe Emilia.		
11400	†§**Cajophora** lateritia (Loasa), *ziegelroth*	1 20	20
11404	†§**Calampelis scabra** (Eccremocarpus), *schöne Schlingpflanze mit orangerothen Blumentrauben, vortrefflich zur Bekleidung von Mauern etc.*	2 20	25
11408	***Calandrinia** Burridgi, *kupferroth*	— 20	10
11411	„ discolor (elegans), *violetrosa*	— 50	10
11414	„ grandiflora, *grossblumig, rosa*	— —	15
11417	* „ speciosa (Lindleyana), *purpurviolet*	— 20	10
11420	* „ „ alba, *weiss*	— 20	10
11423	*† „ **umbellata**, *leuchtend roth; reizendes niedriges Pflänzchen für Töpfe und feine Einfassungen*	1 50	20
11426	m**Calceolaria** pinnata, *gefiderte Pantoffelblume, hellgelb, hübsch*	2 20	25
11429	m „ **scabiosaefolia** (californica), *gelb*	— 80	15
11434	**Calendula** hybrida, Ringelblume, *weiss*	— 30	10
11436	„ **officinalis fl. pl. grandiflora**, *neu, sehr grossblumig, prachtvoll*	1 50	25
11438	„ „ **fl. pl. le Proust**, *grossblumig, orange, dichtgefüllt*	— 30	10
11442	„ „ **fl. pl. Meteor**, *dichtgefüllte, hellorange gestreifte Blumen*	— 40	10
11446	„ „ **fl. pl. Prinz von Oranien** (Benary), *leuchtend dunkelorange, sehr effectvoll*	— 40	10
11450	„ „ **fl. pl. ranunculoides**, *gelb, schön*	— 20	10
11454	„ „ „ „ **sulphurea (superba)**, *schwefelgelb*	— 20	10
11458	„ „ „ „ regalis, *gelb*	— 20	10
11462	„ „ „ „ **Mischung gefüllter**	— 20	10
	Obige Calendula blühen reich bis zu den Frösten, sie sind gleich werthvoll für Gruppen wie zum Schneiden.		
11466	„ pluvialis, *weiss, regenzeigend*	— 20	10
11468	„ „ sulphurea	— 20	10
11471	„ Pongei fl. pl., *weissgefüllt, schön*	— 50	10
11480	**Callichroa** platyglossa, Schönstrahl, *gelb*	— 60	10
11484	m**Calliopsis** (Coreopsis) Atkinsoni, *grossblumig, gelb mit braun*	— 20	10
11488	m „ **bicolor (tinctoria)**, Schöngesicht, *gelb mit purpurbraun, schön*	— 40	10
11492	m „ „ **nigra speciosa**, *sehr dunkel*	— 40	10
11496	m „ „ marmorata, *gelb mit rothbraun*	— 40	10
11500	m* „ „ **nana**, Zwerg-, *gelb mit braun*	— 40	10
11504	m* „ „ „ marmorata, *gelb mit rothbraun*	— 40	10

№		20 Grm. M. Pf.	Prise. Pf.
11508	m*Calliopsis bicolor nana purpurea, *schön*	— 40	10
11512	m „ **bicolor semiplena**, *halbgefüllt*	— 50	10
11516	m „ „ **schön gemischt**	— 40	10
11520	m „ **cardaminifolia bicolor**, *schön*	— 40	10
11524	m „ „ **atrosanguinea**, *blutroth, schön*	— 50	10
11528	m „ „ **nana compacta atrosanguinea**, *blutroth, sehr schön*	— 50	10
11532	m „ „ „ **compacta bicolor**, „ „	— 50	10
11536	m „ coronata, *gelb, leuchtend, schön* ...	— 50	10
11540	m „ Drummondi (basalis), *grossblumig*	— 40	10
11544	m „ **viele Sorten gemischt.** *(Alle Calliopsis blühen reich und liefern vorzügliches Bouquetmaterial)* ...	— 40	10
11546	m**Callirhoë linearilobа**, *rothviolet, hübsch* 5 Grm. ℳ 1. —.	— —	30
11548	m „ **macrorhiza**, *weiss und lila* 50 Korn	— —	30
11550	m „ **pedata**, *leuchtend roth*	— 80	15
11554	m* „ „ **nana compacta**, *reizend, niedrig und compact*	2 20	25
11558	m „ **verticillata** (involucrata), *dunkelroth, sehr schön*	1 —	15
11566	*Campanula **attica**, *blau, sehr zierlich* .	2 20	20
11569	* „ „ **alba**, *weiss, reizend* .	1 50	20
11573	* „ Loreyi, *blau, hübsch* } *niedrig, für*	2 20	20
11576	* „ „ fl. albo, *weiss* } *Einfassungen*	2 20	20
11580	m „ **macrostyla**, *grosse, becherförmige, violette Blumen* 5 Grm. ℳ 1. 20.	— —	30
11583	m „ „ **rosea**, *(variirt)* 5 „ „ 1. 60.	— —	30
11588	* „ **Speculum**, *blauer Venusspiegel, niedrig und reichblühend, für Rabatten und Einfassungen* .	— 40	10
11592	* „ „ **fl. pleno** (Benary), *50 % zierlicher, blaugefüllter Blumen* ..	3 20	25
11596	* „ „ alba, *weiss*	— 40	10
11600	* „ „ lilacina	— 40	10
11603	* „ „ „ **flore pleno**, *neu*	1 —	15
11608	* „ „ **grandiflora**, *blau, grossblumig*	— 40	10
11612	* „ „ „ alba, *weiss* „	— 40	10
11615	* „ „ **procumbens**, *blau* } *Die Pflanzen*	1 —	15
11618	* „ „ „ **alba**, *weiss* . } *dieser Sorten*	1 —	15
11621	* „ „ „ **lilacina**, *lila* } *müssen 30 Ctm.*	1 —	15
11624	* „ „ „ **gemischt** ... } *von einander entfernt stehen*	— 80	10
11630	m**Cannabis gigantea**, *echter Riesenhanf aus China, schön, 3—4 Meter hoch* ...	— 30	10
11642	†**Capsicum annuum Golden Dawn**, *mit grossen, leuchtend goldgelben Früchten; sehr decorativ*	— 50	10
11643	† „ „ **Cardinal**, *neu, 25 Ctm. lange, intensiv scharlachrothe Früchte*	1 20	20
11644	† „ „ **Celestial**, *neu, Früchte milchweiss, in scharlach übergehend, reizend*	— 60	15
11646	† „ „ **Little Gem**, *zahlreiche, kleine scharlachrothe Früchte*	— —	20
11650	† „ „ **nanum fulgens**, *ganz niedrig, viele kleine, spitze, scharlachrothe Früchte; reizend für Töpfe*	— 50	10
11654	† „ „ **Prince of Wales**, *citronengelbe Früchte, sehr zierlich* .	— 80	15
11655	† „ „ **Procopp's Riesen-**, *neu, mit blutrothen Früchten von ungewöhnlicher Grösse*	1 —	15
11656	† „ „ **Ruby King**, *sehr grosse, glänzend rothe Früchte*	— 60	15
11658	† „ „ **Tom Thumb**, *mit kleinen, aufrechtstehenden, hellscharlachrothen Früchten*	1 —	15
	Vorstehende Capsicum sind als vortreffliche Marktpflanzen höchst empfehlenswerth.		
	Andere Sorten, siehe Pfeffer Nr. 1740 etc.		
11662	m§**Cardiospermum** Halicacabum, *sehr interessante Schlingpflanze*	— 30	10
11664	**Carduus** Marianus, *hübsche Blattpflanze*	— 20	10
11668	**Carthamus** tinctorius, Saflor, *gelb*	— 20	10
11672	†**Castilleja indivisa**, *30 Ctm. hoch, rosa Blumen, welche in scharlachrothe Bracteen eingehüllt sind, reizend* . 50 Korn	— —	30

†Celosia cristata nana.

Niedriger Hahnenkamm.

(Specialität des Etablissements.)

Von gut geformten Kämmen geernteter Samen.

№		20 Grm. M. Pf.	Prise. Pf.
11690	**nana, niedrige in Prachtmischung**	3 60	30
11691	„ „ gemischt, gute Qualität ..	1 20	15
11694	„ **atropurpurea**, *sehr schön*	3 60	30
11697	„ **aurea**, *goldgelb*	4 —	30
11700	„ **chamois**	3 20	30
11703	„ **cupreata**, *kupferfarben*	3 20	30
11706	„ **kupferchamois** (Benary)	3 20	30
11709	„ **purpurea**, *purpurroth*	3 60	30
11712	„ **rosea**, *rosenroth*	3 60	30
11715	„ **sanguinea**, *blutroth*	3 60	30
11718	„ **sulphurea**, *schwefelgelb*	3 60	30
11721	„ **violacea**, *violet*	3 60	30
11724	„ **Empress (maxima)**, *sehr grosse, purpurrothe Kämme, dunkles Laub, besonders schön*. 2 Grm. ℳ 1. 80.	— —	40
11728	„ **Glasgow Prize (Präsident Thiers, Tom Thumb)**, *sehr niedrig, stark und dunkel belaubt, schöne, carmoisinrothe Kämme; prächtig* ...	5 —	40
11732	†**Celosia** cristata variegata	— 60	10
11735	† „ **Huttoni**, *Iresine Lindeni ähnlich, decorativ, sehr schön (verlangt sehr warme Aussaat)*	3 —	30
11738	† „ japonica, *distinct*	— 50	10
11741	† „ **pyramidalis plumosa carmoisin** } *federbuschartig, ganz*	— 80	15
11744	† „ „ „ **aurea** .. } *reizende*	— 80	15
11747	† „ „ „ **violacea** } *Pflanzen*	— 80	15
11750	† „ „ „ **gemischt** }	— 50	10
11754	m**Centaurea americana**, *lila, grossblumig*	1 20	20
11758	„ Crupina, *mit interessanten Samen*	— 40	10
11760	„ Cyanus var., Kornblumen, gemischt	— 40	10
11761	„ „ weiss. 11763 weiss mit blau. 11765 rosa. 11767 ziegelroth. 11769 hellblau. 11773 schwarzblau ..... jede	— 40	10
11774	„ „ **Kaiser Wilhelm**, *dunkelblau*	— 50	10
11784	„ „ **fl. pleno, gemischt.** *Sehr interessante, neue Varietäten. Der Samen bringt etwa zur Hälfte Pflanzen mit halbgefüllten Blumen in theilweise neuen Färbungen* ...	2 50	25
11788	„ depressa, *niedrig, blau*	— 20	10
11790	„ „ rosea, *rosenroth*	— 20	10
11794	„ **moschata alba**, } *vorzüglich zum*	— 60	15
11796	„ „ atropurpurea, } *Schneiden,*	— 60	15
11798	„ „ coerulea, } *sehr*	— 60	15
11800	„ „ gemischt } *wohlriechend*	— 50	10
11804	„ suaveolens, *gelb* }	1 20	20
11808	m**Centauridium** Drummondi, *gelb*	— 50	10
11812	**Centranthus** macrosiphon, Spornblume, *roth, dankbar blühend*	— 40	10
11815	„ „ albus, *weiss*	— 40	10
11818	„ „ bicolor, *rosa mit weiss*	— 40	10
11821	* „ „ nanus, *roth, zu Einfassungen*	— 40	10
11823	* „ „ „ albus, *weiss*	— 40	10
11826	* „ „ „ bicolor, *neu*	— 40	10
11830	„ „ gemischt	— 40	10
11834	**Cerinthe** aspera, Wachsblume .. } *gute*	— 40	10
11836	„ auriculata ..... } *Pflanzen*	— 40	10
11838	„ gymnandra, *gelb mit braun* } *für*	— 40	10
11840	„ major, *gelb mit weiss* .... } *Bienenfutter*	— 40	10
11843	„ retorta, *weissgescheckt* .. }	— 40	10
11846	„ Mischung aller Sorten	— 40	10
11850	*†**Chaenostoma** fastigiatum, *roth, schön* .	1 —	15
11853	*† „ „ fl. albo, *weiss*	— 80	15
11856	*† „ polyanthum, *lila, sehr zierlich*	— 80	15
	☛ ***Cheiranthus annuus fl. pl., etc.,*** *Levkoyen, siehe Nr. 7801 etc.*		
	„ ***Cheiri, Lack,*** „ „ *8901* „		
11864	*Cheiranthus maritimus, Meer-Levkoye, *roth, wohlriechend* Kilo ℳ 3. 50.	— 20	10
11868	* „ „ **albus**, *weiss* .... „ „ 3. 50.	— 20	10

№		20 Grm. M. Pf.	Prise. Pf.
11872	*Cheiranthus maritimus compactus, *roth*	— 20	10
11875 *	„ „ „ albus, *weiss*	— 40	10
11878 *	„ „ **Crimson King** } *carmoisin,*	— 40	10
11881 *	„ „ **Fairy Queen** } *schön*	— 30	10
11884 *	„ „ luteus, *gelb*	— 20	10
11888 *	„ „ schöne Mischung	— 20	10
11894	mChenopodium Atriplicis, *für Gruppen*	— 50	10
11900	mChrysanthemum carinatum (tricolor) **album**, *weiss*	— 40	10
11904 m	„ „ atrococcineum, *scharlach*	— 80	15
11908 m	„ „ Burridgeanum, *weiss mit rosa*	— 40	10
11912 m	„ „ Dunnetti album fl. pl., *weissgefüllt (variirt)*	1 —	15
11916 m	„ „ „ **aureum fl. pl. (golden double)**, *schön (variirt)*	1 20	20
11920 m	„ „ **Eclipse**, *braun mit gelb, schön*	— 80	15
11924 m	„ „ **hybridum fl. pleno** *(variirt)*	1 —	15
11928 m	„ „ **Golden Feather**, *gelbliche Belaubung, niedrig, schön*	— 80	15
11932 m	„ „ luteum, *gelb*	— 40	10
11936 m	„ „ purpureum, *purpurviolet*	— 80	15
11940 m	„ „ venustum, *rosa*	— 80	15
11942 m	„ „ **Mischung gefüllt blühender**	1 —	15
11944 m	„ „ „ **einfach blühender**	— 40	10
11948 m	„ coronarium fl. pleno, *gelb, schön*	— 20	10
11952 m	„ „ **album** „ „ *weiss, schön.*	— 40	10
11956 m	„ „ **sulphureum fl. pl.** (Benary)	— 40	10
11960 m	„ **inodorum flore pleno**, *liefert weisse, meistens dichtgefüllte Blumen; eine der dankbarsten Schnittblumen, ungemein reichblühend*	1 50	20
11964 m*	„ multicaule, *gelb, schön*	1 —	15
11968 m	„ segetum grandiflorum	— 40	10
	Sämmtliche Chrysanthemum sind äusserst dankbare Blüher und eignen sich besonders zum Schneiden für Bouquets.		
11980	Clarkia elegans alba, *weiss*	— 40	10
11983	„ „ „ fl. pleno, *weiss gefüllt*	— 40	10
11986	„ „ **carminea plenissima**	— 40	10
11989	„ „ rosea, *rosenroth*	— 40	10
11992	„ „ „ fl. pleno, *gefüllt*	— 40	10
11995	„ „ violacea, *violet*	— 40	10
11998	„ „ „ fl. pleno, *gefüllt*	— 40	10
12002	„ „ **Purple King** } *extra gefüllte, prachtvolle neue Sorten*	— 40	10
12005	„ „ **Salmon Queen** } *extra gefüllte, prachtvolle neue Sorten*	— 40	10
12008	„ „ **Prachtmischung** einfach blühender	— 40	10
12009	„ „ „ gefüllt blühender	— 40	10
12010	„ „ „ einfach und gefüllt blühender, *höchst effectvoll*	— 40	10
12014 *	„ **pulchella**, *roth, schön*	— 40	10
12017 *	„ „ alba, *weiss*	— 40	10
12020 *	„ „ „ Tom Thumb, *Zwerg-*	— 40	10
12023 *	„ „ „ **fimbriata**, *gefranst, reizend*	— 40	10
12026 *	„ „ **flore pleno**, *gefüllt, roth*	— 40	10
12029 *	„ „ **carnea**, *neu*	— 40	10
12032 *	„ „ marginata, *weiss gerandet*	— 40	10
12035 *	„ „ „ **flore pleno**, *sehr schön*	— 40	10
12038 *	„ „ integripetala, *roth*	— 40	10
12041 *	„ „ „ alba, *weiss*	— 40	10
12044 *	„ „ „ „ **fl. pleno**	— 50	10
12047 *	„ „ „ **flore pleno**, *roth gefüllt*	— 50	10
12053 *	„ „ „ marginata, *weisser Rand*	— 40	10
12056 *	„ „ „ „ **nana**, *neu*	— 40	10
12058 *	„ „ „ **Mrs. Langtry** (limbata), *weiss mit carmoisin Centrum, sehr schön*	1 20	20
12059 *	„ „ „ nana pulcherrima	— 40	10
12062 *	„ „ „ **Tom Thumb**	— 40	10
12065 *	„ „ pulcherrima, *dunkelcarmin*	— 40	10
12068 *	„ „ „ **fl. pleno**	— —	20
12071 *	„ „ **Tom Thumb**, *Zwerg-, roth*	— 40	10
12074 *	„ „ **sehr schön gemischt**	— 40	10
12080	†Cleome sesquiorgyalis, *decorativ*	1 20	20
12083 †	„ speciosa, *purpurroth, schön*	— 80	15
	Clianthus Dampieri, siehe Nr. 23216.		

№		20 Grm. M. Pf.	Prise. Pf.
12088	*†Clintonia elegans, *blau, schön*	— —	20
12091 *†	„ **pulchella**, *blau mit weiss, reizend für Töpfe* .. 5 Grm. ℳ 1. 20.	— —	30
12093 *†	„ „ **alba**, *weiss* .. 5 „ „ 1. 50.	4 50	30
12095 *†	„ „ **atrocinerea**, *dunkelaschgrau*	2 20	20
12097 *†	„ „ **atropurpurea**, *dunkel*	2 80	25
12100	†§Cobaea scandens, *prächtige Schlingpflanze, für Mauern, Lauben etc.*	1 20	25
12103 †§	„ „ **fl. albo**, *weiss* 5 Grm. ℳ 1. 20.	4 —	40
12105	†§Coccinea indica (Cuc.), *mit carmoisinrothen Früchten*	1 80	25
12108	*Collinsia bartsiaefolia, *lila*	— 50	10
12111 *	„ **bicolor**, *lila mit weiss, schön für Einfassungen* . Kilo ℳ 2. 80.	— 20	10
12114 *	„ „ alba, *weiss*	— 20	10
12117 *	„ „ carnea, *fleischfarben*	— 20	10
12120 *	„ „ candidissima, *schneeweiss*	— 20	10
12123 *	„ grandiflora, *blau*	— 20	10
12126 *	„ „ **carminea**, *neu*	1 20	20
12129 *	„ multicolor, *weiss, violet und lila*	— 20	10
12132 *	„ „ marmorata, *weiss mit lilarosa*	— 20	10
12135 *	„ **verna**, *himmelblau mit weiss; blüht bei Herbstaussaat früh und dankbar*	— 60	10
12138 *	„ **violacea**, *violet, sehr hübsch*	— 40	10
12142 *	„ **Prachtmischung**, *effectvoll*	— 20	10
12145	*Collomia coccinea, *scharlachroth*	— 20	10
12148 *	„ grandiflora, *grossblumig, dunkelgelb*	— 20	10
12151	†Commelina coelestis, *himmelblau*	— 50	10
12153 †	„ „ **alba**, *weiss, schön*	— 50	10
12155 †	„ „ **variegata**, *weiss und blau*	— 50	10
12158	†§Convolvulus aureus superbus, *schön*	3 60	30
12162 *	„ Cupanianus, *blau, dunkel gefleckt*	— 20	10
12166 *	„ **tricolor**, *niedrige Winde, blau, weiss u. schwefelgelb* Kilo ℳ 1. 50.	— 20	10
12168 *	„ „ albus, *weiss*	— 20	10
12170 *	„ „ „ fl. pl., *gefüllt (variirt)*	— 20	10
12173 *	„ „ azureus, *schön*	— 20	10
12176 *	„ „ flore pleno, *gefüllt (variirt)*	— 40	10
12179 *	„ „ **kermesinus violaceus**, *violetcarmoisinroth, leuchtend*	— 20	10
12182 *	„ „ monstrosus, *tief dunkelblau*	— 20	10
12185 *	„ „ roseus, *neu, hübsche Farbe*	— 30	10
12188 *	„ „ splendens, *braunviolet*	— 20	10
12190 *	„ „ subcoeruleus, *blassblau*	— 20	10
12193 *	„ „ variegatus, *gestreift*	— 20	10
12196 *	„ „ **Prachtmischung** Kilo ℳ 1.50.	— 20	10
12198 *	„ „ **unicaulis**, *dunkelblau, grossblumig*	— 20	10
	Coreopsis, siehe Calliopsis.		
12202	mCosmanthus fimbriatus, *lila*	— 50	10
12205	mCosmea bipinnata, *lilaroth*	— 90	15
12206 m	„ „ **alba**, *neu, grosse weisse Blumen, trefflich zum Schneiden* 5 Grm. ℳ 2. —.	— —	40
12208 m	„ „ purpurea, *grossblumig*	— 90	15
12212	mCosmidium Burridgeanum, *gelb mit braun*	— 40	10
12215 m	„ Engelmanni, *gelb, reichblühend*	— 20	10
12220	Crepis alba, *weisser Pippau*	— 20	10
12223	„ barbata, *gelb*	— 40	10
12226	„ „ nana compacta, *halbhoch*	— 40	10
12229	„ rubra, *roth*	— 20	10
12232	„ gemischt	— 20	10
12235	†§Cucumis (Cuc.) anguinus (flexuosus), Schlangenfrucht, *interessant*	— 50	15
12238 †§	„ Aradae, *grüne, gelbgestreifte Früchte*	— 60	15
12241 †§	„ dipsaceus, Weberkarden-Kürbis	— 80	20
12244 †§	„ erinaceus, Igel-Kürbis	— 80	20
12247 †§	„ **Grossularia**, Stachelbeer-Kürbis	1 —	15
12250 †§	„ odoratissimus, (Dudaim), *wohlriechend, orangegelbe Früchte*	— 80	20
12253 †§	„ spec. von Zanzibar	— 80	20
12256	†§Cucurbita argyrosperma, *essbare, grosse, weisse, silbergerandete Samen*	— 80	20
12259 †§	„ Lagenaria enormis, *Früchte sehr lang*	— 50	15
12262 †§	„ leucantha depressa, *plattrund*	— 60	15
12265 †§	„ „ longissima, *1 Mtr. lange Früchte*	— 60	15

№		20 Grm. M. Pf.	Prise. Pf.
12270	†**Cuphea eminens**, *prächtig, scharlach, grossblumig* ..... 5 Grm. *M.* 2. —	— —	40
12273	† „ Galeottiana, *blau* . 2 „ „ 1. —	— —	40
12276	m „ miniata, *mennigeroth*	— 50	10
12280	†* „ **platycentra**, *scharlach, schön, auch für Topfcultur* .. 5 Grm. *M.* 2. 80.	— —	40
12283	m „ purpurea, *purpur*	— 40	10
12286	† „ **Roezli**, *roth, für Topfcultur*	— —	25
12289	† „ „ **grandiflora superba**, *grossblumig* .... 2 Grm. *M.* 1. 80.	— —	40
12292	m „ silenoides, *schwarzbraun*	— 50	10
12295	†* „ **strigulosa**, *orangeroth, reizend für Töpfe und Bouquets*	— —	40
12298	m „ Zimapani, *violetroth, grossblumig* ..	— 40	10
12301	†§**Cyclanthera explodens**, *Springgurke*	1 —	15
12304	†§ „ pedata, *Scheibengurke, essbar*	— 40	10
12308	m**Cynoglossum** coelestinum, *himmelblau*	— 20	10
12312	* „ linifolium, *weisses Sommer-Vergissmeinnicht* ..... Kilo *M.* 3. —	— 20	10
	Dahlia, siehe Nr. 19400 etc.		
12316	†**Datura atroviolacea plenissima**	1 20	20
12319	† „ ceratocaula, *weiss*	— 50	10
12322	† „ fastuosa alba fl. pl., *weissgefüllt* .	— 60	10
12323	† „ „ violacea „ „ *blaugefüllt* ...	— 50	10
12326	† „ „ **Huberiana** „ „ *schön gemischt*	— 80	15
12329	† „ humilis flava fl. pl., *gelb*	— 80	15
12332	† „ Wrighti (meteloides), *weiss und lila*	— 40	10
12335	† „ Metel, *glänzend weiss*	— 40	10
12340	m***Delphinium cardiopetalum**, *blau, reichblühend, prächtige Annuelle*	— 40	10
12344	m* „ „ roseum, *neu* . 5 Grm. *M.* 1. —	— —	30
	„ ***Rittersporn, sämmtliche einjährige Sorten**, siehe Nr. 9071 etc.*		
12350	m***Dianthus chinensis fl. pl.**, Chinesernelke, *in vielen dichtgefüllten Farben, prachtvolle Mischung, vorzüglich für Bouquets*	— 60	15
12354	m* „ chinensis albus fl. pl., *weiss*	— 60	15
12358	m* „ „ **nanus roseus splendens fl. pl.** (Benary), *leuchtend rosa, schön*	1 40	20
	***Heddewigs-Nelken und deren Varietäten**, sehr grossblumig.*		
12370	m***Dianthus Heddewigi**, *echt, in prachtvollen Nüancen gemischt. Die Blüthen sind edel geformt und von überraschender Farbenpracht*	1 40	20
12374	m* „ **Heddewigi Crimson Belle**, *einfach dunkelroth, reizend*	1 60	25
12378	m* „ „ **Eastern Queen**, *rosa, hübsch*	— —	25
12382	m* „ „ **„Die Braut“**, *neu, weiss mit purpur Centrum, sehr liebliche Färbung* ..... 5 Grm. *M.* 1. 80.	— —	30
12390	m* „ „ **diadematus fl. pl.**, *in prachtvollem Farbenspiel, herrliche Zeichnung der Blumenblätter, dichtgefüllt; echt, ganz extra schön*	2 40	30
12396	m* „ „ **hybridus fl. pleno** (Benary), *prächtige, dicht gefüllte Varietäten, sehr grossblumig, reichblühend, vorzüglich*	1 80	25
12402	m* „ „ „ **albus fl. pleno**, *weiss, prächtig für Bouquets* .	1 60	20
12406	m* „ „ „ **atropurpureus fl. pl.**, *dunkelpurpur, extra* . .	1 60	20
12410	m* „ „ „ **atropurpureus albo-marginatus fl. pl. „Trauermantel“**, *schwarzrothe, weissgerandete Blumen, vorzügliche neue Einführung*	2 20	25
12420	m „ „ **laciniatus**, *grossblumige, einfache, gefranste, in vielen Farben, herrlich*	— 80	15
12424	m „ „ „ **albus**, *neu, einfach weiss, sehr schön*	— 90	15
12430	m**Dianthus Heddewigi laciniatus fl. pleno**, *sehr grossblumig und dicht gefüllt, prachtvolle Färbungen*	1 50	20
12434	m „ „ „ atropurpureus fl. pl., *neu*	1 —	15
12438	m „ „ „ atroviolaceus „ „ „	— 80	15
12444	m „ „ „ **striatus fl. pl.** (Benary), *sehr grossblumige, dicht gefüllte, schön gestreifte, in herrlichen Farben* ..	3 20	30
12450	m* „ „ „ **einfache und gefüllte gefranste in schöner Mischung**	1 —	15
12456	m* „ „ **nanus albus fl. pleno**, *schön*	— —	25
12460	m* „ „ „ **cupreo-coccineus fl. pl.** .	— —	25
12480	m* „ **imperialis fl. pleno**, Kaisernelke, *prächtig gefüllte Varietäten, in reichem Farbenspiel, trefflich für Bouquets*	— 80	15
12484	m* „ „ albus fl. pl., *weiss, gefüllt, schön*	— 80	15
12487	m* „ „ „ **striatus fl. pl.**, *schön* .	— 80	15
12490	m* „ „ **atrosanguineus fl. pl.**, *blutroth, besonders schön*	— 80	15
12493	m* „ „ plenissimus pictus, *variirt* ..	— 80	15
12496	m* „ „ ruber-striatus fl. pleno, *roth mit weiss gestreift, schön* ...	— 80	15
12500	m* „ „ **alle Sorten gemischt**, *extra* ..	— 60	15
12503	m* „ „ **nanus albus fl. pl.**, *weiss*	— —	20
12506	m* „ „ „ **atrosanguineus fl. pl.**	— —	20
12509	m* „ „ „ cupreus fl. pl., *kupferroth*	— —	20
12512	m* „ „ „ roseus „ „ *rosenroth*.	— —	20
125 5	m* „ „ „ **schön gemischt**	— —	20
12518	m* „ pumilus, mehrere Farben gemischt	— —	20
12521	m* „ „ **striatus fl. pl.** (Benary), *schön*	— —	20
	☛ *Die einjährigen Dianthus sind für den Gärtner als Schnittpflanze fast unentbehrlich. Für den Blumenfreund giebt es kaum dankbarere Sommergewächse.*		
12540	†§**Dolichos**, Lablab, *roth* } *schöne*	— 20	10
12543	†§ „ „ fl. albo, *weiss* } *Schlingpflanzen*	— 20	10
12546	†§ „ giganteus, *aus Texas, violetroth* ..	— 40	10
12550	**Dracocephalum moldavicum**, *blauer Drachenkopf* } *für Bienen*	— 20	10
12553	„ „ fl. albo ..... } *für Bienen*	— 20	10
	Nr. 12550 und 12553 geben gutes Bienenfutter.		
	Eccremocarpus, siehe Nr. 11404.		
12560	m§**Echinocystis lobata** (Cuc.), *schön* ..	3 —	30
12566	m**Echium creticum**, *scharlach, sehr schön*	— 90	15
12580	m**Elichrysum bracteatum album**, *weiss*	— 40	10
12583	m „ „ luteum, *einfach gelb*	— 40	10
12586	m „ „ **nanum atrococcineum** } *sehr*	— 50	10
12589	m „ „ „ **atrosanguineum** } *schön*	— 50	10
12592	m „ **monstrosum album fl. pl.**, *weiss*	1 —	15
12595	m „ „ **Borussorum Rex**, *weiss* ...	1 —	15
12598	m „ „ **ferrugineum fl. pl.**, *schön* .	1 —	15
12601	m „ „ **fuscatum fl. pl.**, *braun*	1 —	15
12604	m „ „ **luteum fl. pl.**, *gelb, leuchtend*	1 —	15
12607	m „ „ **purpureum fl. pl.**, *roth, extra*	1 —	15
12610	m „ „ **roseum fl. pl.**, *rosenroth* ...	1 —	15
12613	m „ „ **salmoneum fl. pl.**, *lachsroth*	1 —	15
12616	m „ „ **fl. pl., gefüllte Strohblumen, Prachtmischung**, *von schönstem Effect*	— 80	15
12619	m „ „ **nanum** album fl. pl., *weiss*	1 —	15
12622	m „ „ „ **atrococcineum fl. pl.** .	1 —	15
12625	m „ „ „ **atrosanguineum fl. pl.**	1 —	15
12628	m „ „ „ ferrugineum fl. pl. .	1 —	15
12631	m „ „ „ luteum „ „	1 —	15
12634	m „ „ „ purpureum „ „	1 —	15
12637	m „ „ „ roseum „ „	1 —	15
12640	m „ „ „ **fl. pleno, halbhohe gefüllte, extra gemischt**	— 80	15
12643	m „ **minimum** album fl. pleno, *weiss* .	1 20	20
12646	m „ „ ferrugineum fl. pl., *roth*	1 20	20
12649	m „ „ luteum fl. pl., *gelb*	1 20	20
12652	m „ „ roseum fl. pl., *rosenroth*	1 20	20
12655	m „ „ **fl. pl. kleinblumige, gemischt** .	1 —	15
12660	† „ **apiculatum**	1 —	15

№		20 Grm. M. Pf.	Prise. Pf.
12664	†**Elichrysum brachyrhynchum** (Waitzia), *leuchtend gelb, für trockene Bouquets*	— 80	15
12668	† „ elegans (Morna), *gelb, zierlich*	— 60	10
12676	m**Elsholtzia** cristata, *lila, wohlriechend*	— 40	10
12680	m**Emilia** (Cacalia) **flammea**, *roth*	— 50	10
12684	m „ sonchifolia fl. luteo, *gelb*	— 50	10
12688	†§**Eopepon** (Cuc.) **aurantiacus** 5 Korn	— —	20
12692	†§ „ **vitifolius**, *mit weissen Blumen und orangerothen Früchten* 5 K.	— —	20
12696	m**Eritrichium barbigerum**, *neu, weiss, niedrig*	1 20	20
12700	**Erodium Gruinum**, Reiherschnabel; *der Samen wird als Wetterzeiger benutzt*	— 40	10
12708	**Erysimum** arkansanum, *strohgelb* } *sehr*	— 40	10
12712	„ Perofskianum, *orange* } *schön*	— 20	10
12716	†**Erythraea Mühlenbergi**, *schöne Gentianee, rosa, ähnlich Sabbatia*	— —	30
12724	***Eschscholtzia californica**, *goldgelb*	— 40	10
12728	* „ „ alba, *weiss*	— 40	10
12732	* „ „ albo-rosea, *hübsch*	— 40	10
12736	* „ „ aurantiaca, *dunkelorange*	— 40	10
12740	* „ „ **carminea (grandiflora rosea)**, *carminroth, reizend*	1 —	15
12744	* „ **crocea**, *safrangelb*	— 40	10
12748	* „ „ **fl. pleno**, *sehr schön, bringt einen grossen Procentsatz orangegelb gefüllter Blumen*	1 20	20
12752	* „ „ **alba fl. pleno (Benary)**, *mit weissgefüllten Blumen*	1 80	25
12756	* „ „ striata, *gestreift*	— 50	10
12760	* „ **Mandarin**, *aussen tieforange, s. schön*	— 80	15
12764	* „ tenuifolia, *blassgelb, zierlich*	— 50	10
12768	* „ einfachblühende Sorten gemischt	— 40	10
12770	* „ gefüllt „ „ „	1 50	20
12774	m***Eucharidium Breweri**, *purpurrosa, grossblumig* 50 Korn	— —	40
12778	* „ grandiflorum, *dunkelroth*	— 50	10
12781	* „ „ album, *weiss*	— 50	10
12783	* „ „ roseum, *rosenroth*	— 50	10
12785	†**Eucnide bartonioides**, Schönnessel *grosse, leuchtend gelbe Blumen*	5 —	30
12788	m**Eupatorium** Fraseri, *weiss, für Bouquets*	— 50	10
12794	†**Euphorbia variegata**, bunte Wolfsmilch, *Blätter weiss gezeichnet*	— 40	10
12798	***Eutoca** multiflora, *blau, reichblühend* } *für Bienen*	— 40	10
12801	* „ **viscida**, *dunkelblau*	— 50	10
12803	* „ „ albo-striata, *weisslich*	— 40	10
12806	* „ Wrangeliana, *blassblau*	— 20	10
12808	* „ schöne Mischung	— 40	10
12812	**Fedia** algerica, algerischer Baldrian	— 40	10
12816	†**Fenzlia dianthiflora**, *rosalila, reichblühend, sehr zierlich* 5 Grm. *M.* 1. 80.	— —	30
12819	† „ **dianthiflora alba** 5 „ „ 1. 80.	— —	30
12822	† „ „ **rosea**, *reizend* 5 „ „ 1. 80.	— —	30
12826	m**Gaillardia Amblyodon**, *zinnobercarmin*	— 50	10
12830	m „ picta, *orange und purpur, schön*	— 40	10
12834	m „ „ albo-marginata, *braun u. weiss*	— 40	10
12836	m „ „ aurea	— 50	10
12838	m „ „ fistulosa, *Petalen geröhrt*	— 40	10
12842	m „ „ Josephus, *roth mit gelbem Rande*	— 40	10
12848	m „ „ **Lorenziana**, *mit prächtig gefüllten Blumen im schönsten Farbenspiel (schwefelgelb, goldgelb, orange, amarant, weinroth etc.) Unübertroffen als Schnittblume, auch vorzüglich für Gruppen*	— 80	15
12852	m „ **picta Lorenziana bicolor**, *braunroth mit weiss, schön*	1 —	15
12856	m „ „ „ **sulphurea**, *gelb, sehr schön*	1 —	15
12860	m „ „ **salmonea**, *lachsroth, schön*	— 60	10
12864	m „ „ **schöne Mischung**	— 40	10
12868	***Gamolepis** Tagetes, *gelb, niedrig*	— 80	15
12872	m**Gardoquia** betonicoides (Dracocephalum), *rosa mit purpur, für Bienen*	— 60	10
12876	m**Gaura Lindheimeri**, *weiss, sehr dankbar und schön blühend*	— 40	10
12880	**Gilia** achilleaefolia, *blau*	— 20	10
12883	„ „ alba, *weiss*	— 20	10
12886	„ „ major, *grossblumig*	— 20	10
12889	**Gilia** achilleaefolia rosea	— 20	10
12892	„ californica, *blau*	— 20	10
12895	„ capitata, *himmelblau*	— 20	10
12898	„ „ alba, *weiss*	— 20	10
12901	* „ laciniata, *dunkelblau, schön*	— 20	10
12904	* „ **linifolia**, *mit grossen reinweissen Blumen und feiner Belaubung*	— 50	10
12907	* „ minima coerulea, *blau, zierlich*	— 20	10
12910	* „ nivalis, *schneeweiss*	— 20	10
12913	* „ „ nana compacta, *neu*	1 —	15
12916	* „ **tricolor**, *schwarzviolet, gelb und weiss*	— 20	10
12919	* „ „ alba, *weiss*	— 20	10
12922	* „ „ **nana compacta**, *ca. 18 Ctm. hoch, compact, hübsch*	— 40	10
12925	* „ „ rosea splendens, *rosenroth*	— 20	10
12928	* „ „ rubro-violacea, *rothviolet*	— 20	10
12931	„ hohe Sorten schön gemischt	— 20	10
12932	* „ niedrige „ „ „	— 20	10
12940	m**Glaucium** phoeniceum, *rother Hornmohn*	— 40	10
12944	m**Gnaphalium** foetidum, *gelbe Immortelle*	— 40	10
12948	**Godetia** amoena, *dunkelrosa*	— 40	10
12950	„ „ fl. albo, *weiss*	— 40	10
12954	* „ **Bijou**, *kleine Büsche mit weissen, rosa gefleckten Blumen, reizend*	1 40	20
12958	„ **Duchess of Albany**, *zahlreiche, grosse, blendend atlasweisse Blumen, prächtig*	— 80	15
12960	„ **Feenkönigin**, *neu, grosse, weisse Blumen, in rosa übergehend, jedes Petal am Grunde carmoisin gefleckt* 5 Grm. *M.* 1. —.	— —	30
12962	„ **grandiflora maculata**, *grosse weisse Blumen, carmoisin gefleckt*	— 80	15
12966	* „ **Lady Albemarle**, *leuchtend carmoisinroth, prächtig*	— 60	10
12970	* „ „ „ **compacta**, *für Gruppen, herrliche Varietät*	— 80	15
12974	* „ „ **Satin Rose** (Brillant compacta), *sehr schön*	— 80	15
12978	„ Lindleyana, *weiss mit roth*	— 40	10
12982	„ „ flore pleno, *gefüllt*	— 40	10
12985	* „ „ Tom Thumb	— 40	10
12990	* „ **Perle**, *neu, lila mit rothen Flecken, reizendes Pendant zu G. Bijou*	1 —	15
12994	* „ **Princess of Wales**, *leuchtend rothe Blumen, sehr schön*	— 50	10
12997	* „ „ **Heinrich** (Benary), *neu, rosa, mit grossen, carminrothen Flekken, prachtvoll* 5 Grm. *M.* 1. —.	— —	30
13000	„ rosea alba, *röthlichweiss*	— 40	10
13003	* „ „ „ Tom Thumb, *Zwerg-*	— 40	10
13006	„ rubicunda, *röthlich*	— 40	10
13009	„ „ **splendens**, *leuchtend roth, schön*	— 40	10
13012	„ „ „ **fl. pleno**, *schön*	— 40	10
13016	„ **The Bride**, *weiss mit carmoisin, schön*	— 40	10
13020	„ „ „ maculata, *roth gefleckt*	— 40	10
13024	* „ **Whitneyi**, *grossblumig, weiss mit carmoisin, sehr schön*	— 40	10
13028	* „ „ **Brillant** (Benary), *leuchtend roth, höchst effectvoll*	— 60	10
13032	* „ „ **hybrida fl. pleno**, *neu, schön*	— 50	10
13036	„ **schöne Mischung vieler Sorten** *Godetia sind sehr dankbare Blüher und gehören zu den beliebtesten Sommergewächsen. Die neuen Varietäten sind durch ihre Farbenpracht von grossem Effect.*	— 40	10
13040	†**Gomphrena** aurea superba, *Kugelamaranth*	— 50	10
13044	† „ globosa alba, *weiss*	— 40	10
13052	† „ „ carnea, *fleischfarben*	— 40	10
13060	† „ „ **rosea**, *neu, sehr hübsch*	— 40	10
13064	† „ „ rubra, *roth, schöne Immortelle*	— 40	10
13072	† „ „ variegata, *bunt*	— 40	10
13073	†* „ „ **nana alba**, *neu*	— 40	10
13074	†* „ „ „ **carnea**, *neu*	— 40	10
13075	†* „ „ „ **rubra**, *schön*	— 40	10
13076	† „ „ **schöne Mischung** *Die Gomphrena sind reizende Immortellen, welche sich auch zur Topfcultur empfehlen.*	— 30	10

№		20 Grm. M. Pf.	Prise. Pf.
13080	**Grahamia** aromatica, *gelb, stark riechend*	— 50	10
13084	†**Grammanthes gentianoides**, *sehr zierliche Crassulacee* 2 Grm. ℳ 2. 40.	— —	30
13088	† „ **gent. sulphurea**. 2 „ „ 1. 60.	— —	30
13092	**Gypsophila** elegans, *weissblühend, äusserst dankbar und vorzüglich für Bouquets* ..... Kilo ℳ 2. 80.	— 20	10
13096	„ „ fl. roseo, *rosenroth*	— 20	10
13100	m* „ **muralis**, *rosa, reichblühend, niedrig*	— 50	10
	☞ ***Hahnenkamm***, *siehe Nr. 11690 etc.*		
13104	m**Haplocarpha Leichtlini**, *gelb, niedrig, schön*	1 —	15
13108	m***Hedysarum humile**, *Zwerg-Hahnenkopf, purpur, reizend*	— 50	10
13112	m**Helenium** Douglasi, *gelb*	— 60	10
	Helianthus, Sonnenblume.		
13116	**annuus „Henry Wilde“**, *hübsch*	— 80	15
13120	„ **„Primrose-Coloured“**, *distinct*	— 80	15
13124	argophyllus, *silberblätterig*	— 50	10
13128	**californicus fl. pl.**, *goldgelb, prächtig*	— 20	10
13132	**centrochlorus fl. pl.** (oculatus viridis), *gelb mit grüner Mitte, schön*	— 50	10
13136	**cucumerifolius**, *reichblühend, schön*	— 50	10
13140	**globosus fistulosus fl. pl.**, *enorme, schön safrangelbe Blumen*	— 40	10
13144	„ **multiflorus**, *reichblühend, schön*	— 40	10
13148	macrophyllus giganteus, *bis 5 Meter hoch*	— 20	10
13152	**nanus fl. pl.**, *echte Zwerg-Sonnenblume, dicht gefüllt, schön*	— 50	10
13156	„ **foliis variegatis**, *buntblättrig, sehr decorativ, schöne Einzelpflanze*	— 60	15
13160	**peruvianus**, *Blumen schwarzgetigert*	— 40	10
13164	uniflorus, *colossale Blume*	— 20	10
13168	**Mischung gefüllt blühender** ...	— 20	10
	Helichrysum, siehe Elichrysum.		
13176	† **Helipterum anthemoides**, *weiss* } *reizende Immortellen*	— 80	10
13178	† „ corymbiflorum, *weiss.*	— 50	10
13182	† „ Sanfordi, *dunkelgelb*	— 60	10
13186	m**Herniaria** hirsuta, *rasenbildend, ganz niedrig*	— 40	10
13190	**Hibiscus africanus** (calisureus), *weiss mit schwarzem Auge, prächtig*	— 20	10
13202	m§**Humulus japonicus**, *neuer, einjähriger Hopfen; sehr schnell- und hochwachsend, prächtig als Einzelpflanze, für Spaliere etc.*	1 60	25
13206	†**Hunnemannia** fumariaefolia, *gelb, schön.*	2 —	25
13210	**Hymenoxis** californica (Shortia), *zierlich*	1 —	15
13220	***Iberis affinis**, *weiss, ganz niedrig, schön*	— 40	10
13224	* „ **amara**, weisse Schleifenblume, *zu Einfassungen*	— 20	10
13228	* „ **coronaria**, *weiss, grossdoldig, schön*	— 20	10
13232	* „ „ **Empress**, *grosse Dolden reinweisser Blumen, candelaberförmiger Habitus, prachtvoll*	1 —	15
13236	* „ „ **Tom Thumb**, *niedrige, reinweisse Sorte, für Einfassungen*	— 50	10
13240	* „ **Lagascae**, *reinweiss, reichblühend*	— 50	10
13244	* „ pectinata (odorata), *wohlriechend*	— 20	10
13248	* „ **umbellata** albida, *crêmefarben*	— 50	10
13252	* „ „ **carminea**, *höchst effectvoll*	— 80	15
13256	* „ „ **carnea**, *fleischfarben*	— 40	10
13260	* „ „ **lilacina**, *schön*	— 40	10
13264	* „ „ **purpurea (Dunnetti)**, *dunkelcarmoisin, prächtig*	— 40	10
13268	* „ „ „ **nana**, *sehr schön*	— 80	15
13272	* „ „ **nana hybrida alba** } *reizende, neue Varietäten*	3 20	30
13275	* „ „ „ „ **lilacina**	2 80	25
13278	* „ „ „ „ **purpurea**	2 —	20
13281	* „ „ „ „ **rosea** 5 Grm. ℳ 1. 60.	— —	30
13284	* „ „ „ „ **Prachtmischung niedriger Sorten**, *höchst effectvoll*	1 40	20
13288	* „ **viele Sorten gemischt**, *sehr schön*	— 30	10
13292	m**Impatiens** cristata, *gelb*	3 20	25
13296	m „ **glanduligera**, *purpurroth*	— 50	10
	„ ***Balsamina fl. pl., Balsaminen***, *siehe Nr. 7524 etc.*		

№		20 Grm. M. Pf.	Prise. Pf.
13300	†§**Ipomoea** bona nox, *blau, grossblumig*	— 30	10
13304	†§ „ coccinea, *scharlach*	— 30	10
13308	†§ „ „ lutea, *gelb*	— 20	10
13312	†§ „ **grandiflora alba** (mexicana), *weiss, herrliche, grossblumige Sorte*	1 60	30
13316	†§ „ **hederacea grandiflora superba**	— 50	15
13319	†§ „ „ „ „ **alba**, *weiss*	— 50	15
13322	†§ „ „ „ „ atroviolacea, *blau*	— 50	15
13325	†§ „ „ „ „ lilacina, *lila*	— 50	15
13328	†§ „ „ „ „ **schön gemischt**	— 50	15
13331	†§ „ „ „ **fol. argenteo-marmoratis**, *schöne Belaubung*	— 50	15
13335	†§ „ limbata, *purpur mit hellem Rande.*	— 40	10
13338	†§ „ „ elegantissima, *sehr schön*	— 40	10
13346	†§ „ Nil grandiflora (Ferrandiana)	— 40	10
	„ ***purpurea, Trichterwinde***, *in Farben u. Mischung, s. Nr. 9331 etc.*		
13350	†§ „ Quamoclit, *hochroth* } *sehr dankbar blühende Schlingpflanzen*	— 40	10
13353	†§ „ „ alba, *weiss*	— 40	10
13356	†§ „ „ hederaefolia, *epheublättrig*	— 40	10
13360	†§ „ „ **gemischt**	— 30	10
13364	†§ „ **rubro-coerulea (violacea vera)**, *himmelblau, grossblumig*	2 —	25
13368	†§ „ „ **coerulea fl. albo**, *reinweiss*	2 —	25
13375	†**Ipomopsis** Beyrichi, *roth*	— 90	15
13378	† „ elegans (picta), *roth, schön*	1 —	15
13379	† „ „ aurantiaca, *goldgelb*	— 90	15
13381	† „ „ sanguinea, *blutroth*	— 90	15
13384	† „ „ superba, *feurigroth, prächtig.*	— 90	15
13388	† „ **schöne Mischung**	— 60	10
	Ipomopsis sind reich- und langeblühende prächtige Zierpflanzen für Gruppen etc.		
13392	†***Isotoma** axillaris, *blau, zierlich*	2 40	25
13395	†* „ petraea alba, *weiss*	2 20	25
13398	†* „ „ coerulea, *blau*	2 20	25
13400	†***Jonopsidium acaule** (Cochlearia), *zierliche Miniaturpflanze*	3 —	30
	☞ ***Kapuzinerkresse***, *s. Nr. 16760 etc.*		
13440	***Kaulfussia** amelloides, *blau, hübsch*	— 60	10
13445	* „ „ alba, *weiss*	— 60	10
13450	* „ „ atroviolacea, *dunkelviolet*	— 60	10
13453	* „ „ **kermesina**, *carmoisin, schön*	— 60	10
13456	* „ „ rosea, *rosenroth*	— 60	10
13460	* „ „ **schöne Mischung**	— 60	10
	☞ ***Lack***, *siehe Nr. 8901 etc.*		
13466	**Lallemantia** canescens, *für Bienenfutter*	— 40	10
13470	**Lasthenia** californica, *gelb*	— 40	10
	§ Lathyrus odoratus, wohlriechende Wicke:		
13480	**in Prachtmischung** .... Kilo ℳ 2. 80.	— 20	10
13484	**Eckford's neue Hybriden in Prachtmischung** Kilo ℳ 15. —.	— 60	15
	In folgenden Prachtsorten: *Die mit * bezeichneten sind die besten der neuen englischen Varietäten.*		
13490	**Adonis**, *dunkelrosa* ..... Kilo ℳ 6. —.	— 30	10
13496	***Apple Blossom**, *weiss mit lila und apfelblüthe*	1 —	20
13502	***Boreatton**, *kastanienbraun, prächtig*	1 80	30
13508	**Butterfly**, *weiss mit lila* .. Kilo ℳ 4. —.	— 30	10
13514	**Captain Clarke**, *weiss mit rosa und blau.*	— 30	10
13526	***Duchess of Edinburgh**, *scharlachcarmoisin.*	1 —	20
13532	**dunkelroth** ..... Kilo ℳ 4. —.	— 30	10
13538	**Feenkönigin**, *weiss mit rosa*	— 60	15
13544	***Grand Blue** (Imperial Blue, Invincible Blue) *prachtvoll, dunkelblau*	— 40	10
13556	***Indigo King** (Purple Prince)	— 60	15
13562	***Invincible Carmine (Cardinal)**, *schön.*	— 40	10
13565	„ **Scarlet**, *brillant scharlach*	— 30	10
13568	„ „ **Striped**, *scharlach, weiss gestreift* Kilo ℳ 4. —.	— 30	10
13574	***Isa Eckford**, *rosa mit carmin*	1 50	25
13580	***Kronprinzessin von Preussen**, *zart fleischfarben*	— —	20
13586	***Orange Prince**, *rosa mit orange*	3 —	40
13590	***Primrose**, *die erste gelblichblühende Varietät* ..... 5 Korn	— —	40

№	Lathyrus odoratus (Fortsetzung).	20 Grm. M. Pf.	Prise. Pf.
13602	*Princess Beatrice, *rosa*	— —	40
13608	„ of Wales, *weiss, blau und purpur gestreift* Kilo ℳ 8. —	— 40	10
13612	*Queen of England, *reinweiss, besonders grossblumig* . 5 Grm. ℳ 1. —	— —	40
13618	* „ „ the Isles, *scharlach, weiss und purpur gestreift*	1 20	20
13614	* „ Victoria, *fleischfarbe mit zartrosa*	— —	25
13624	reinweiss	— 30	10
13628	rothgestreift Kilo ℳ 4. —	— 30	10
13632	roth und weiss „ „ 4. —	— 30	10
13636	schwarzpurpur „ „ 4. —	— 30	10
13638	schwarzpurpur gestreift „ „ 4. —	— 30	10
13640	schwarzpurpur mit hellblau „ „ 4. —	— 30	10
13644	*Splendour, *dunkelrosa mit carmoisin*	2 40	30
13650	*The Queen, *lilarosa mit helllila*	— —	20
13658	Vesuv, *lilarosa mit carmoisin* Kilo ℳ 8. —	— 30	10
13662	§Lathyrus azureus, *himmelblau*	— 20	10
13664	§ „ azureus albus, *weiss*	— 20	10
13670	§ „ tingitanus, *roth*	— 20	10
13674	Lavatera trimestris, *rothe Pappelrose*	— 60	10
13677	„ „ alba, *weiss*	1 —	15
13682	*Layia elegans, *niedrig, gelb mit weiss*	— 60	10
13685	* „ glandulosa, *reinweiss, schön*	— —	30
13690	*Leptosiphon androsaceus, *blau*	— 40	10
13693	* „ „ albus	— 40	10
13696	* „ aureus, *goldgelb, reizend*	— 50	10
13700	* „ carmineus, *sehr hübsch*	2 20	25
13704	* „ densiflorus, *blau, reichblühend*	— 40	10
13707	* „ „ albus, *weiss, schön*	— 40	10
13712	* „ hybridus, *in schönen Farben*	— 60	10
13716	* „ „ aurantiacus, *neu, reizend*	1 80	20
13720	* „ luteus, *gelb, zierlich*	— 40	10
13724	* „ roseus, *10 Ctm. hoch, zart rosenroth. Reizend für Einfassungen.*	1 —	15
13730	* „ schöne Mischung	— 30	10
	☞ *Levkoyen, siehe Nr. 7801 etc.*		
13734	mLeptosyne maritima, *gelb*	1 —	15
13740	mLimnanthes Douglasi, *weiss und gelb*	— 40	10
13744	*Linaria bipartita, buntes Leinkraut	— 20	10
13747	* „ „ alba, *weiss*	— 40	10
13750	* „ „ splendida, *dunkelviolet*	— 40	10
13754	„ Hendersoni, *blau*	— 20	10
13758	* „ maroccana, *purpurroth, sehr schön*	— 40	10
13762	* „ „ carminea, *reizende Varietät*	— 60	10
13766	* „ „ hybrida, *sehr schön*	— 50	10
13770	m* „ multipunctata, *schwarz punktirt*	— 90	15
13774	m* „ reticulata aureo - purpurea, *Blüthen goldgelb und purpur, reizend*	— 80	15
13778	m „ triornitophora, *violetroth, schön*	1 50	20
13782	m „ „ carnea, *fleischfarben*	— 60	10
13790	*Linum grandiflorum rubrum, grossblumiger, rothblühender Lein, *sehr schöne Annuelle* ... Kilo ℳ 4. 50.	— 30	10
13794	* „ grandiflorum roseum	— 40	10
13798	m „ luteum (corymbosum)	— —	20
13804	†Loasa Herberti (aurantiaca), *orange*	1 20	20
13807	† „ hispida, *goldgelb, schön* 2 Grm. ℳ 1.50.	— —	40
13810	„ tricolor, *orange, roth und grün*	— 50	10
13814	† „ Wallisi (vulcanica), *weiss mit roth*	2 20	25
13820	m*Lobelia Cliffortiana, *blau mit weiss*	1 60	20
13826	m* „ erinus (gracilis), *zierlich, blau*	— 80	15
13830	m* „ „ alba, *weiss, sehr hübsch*	1 40	20
13838	m* „ „ hybrida grandiflora, *blau, schön*	— 80	15
13842	m* „ „ kermesina, *roth (variirt)*	— 80	15
13846	m* „ „ Lindleyana (rosea), *blassroth*	— 80	15
13850	m* „ „ Paxtoniana (marmorata), *weiss mit blau*	1 20	15
13854	m* „ „ Pearl, *weiss mit blau, schön*	— 90	15
13858	m* „ „ Prima Donna, *Blumen tief roth, sehr schön*	2 80	25
13860	m* „ „ pumila alba (White Gem), *reizend* 5 Grm. ℳ 1. —	— —	30
13862	m* „ „ Royal Purple (compacta oculata, speciosa superba), *dunkle Stiele und dunkelblaue Blumen mit scharf markirtem, weissen Auge. Sehr effectvolle Pflanze* 5 Grm. ℳ 1. —	—. —	30

№		20 Grm. M. Pf.	Prise. Pf.
13866	m*Lobelia erinus speciosa (Crystal Palace), *mit dunklem Laub, grossblumig, dunkelblau, eine der schönsten für Gruppen*	1 50	20
13870	m* „ „ schöne Mischung	— 80	15
13874	m* „ „ erecta (compacta), *blau, compact, reizend*	1 80	20
13878	m* „ „ „ alba, *reinweiss, sehr schön*	2 40	25
13882	m* „ „ „ bicolor, *blau und weiss.*	1 —	15
13886	m* „ „ „ Crystal Palace compacta (Benary), *dunkle Blätter und grosse, ultramarinblaue Blumen, ganz compact, prachtvoll zu Einfassungen und Teppichbeeten* . 5 Grm. ℳ 2. 50.	— —	40
13890	m* „ „ erecta duplex, *bringt etwa 50 % gefüllter Blumen* 5 Grm. ℳ 1. 60.	— —	40
13894	m* „ „ „ Kaiser Wilhelm, *hellblau, compact, schön und höchst effectvoll*	4 —	30
13902	m* „ „ „ rosea, *rosa*	— 80	10
13906	m* „ „ „ stricta multiflora, *compact, klein- und vielblumig*	1 —	15
	Nr. 13874 bis 13906 sind compacte, reizende Varietäten, die sich besonders zu Einfassungen und in der Teppichgärtnerei verwenden lassen.		
13910	†* „ Mitchelli, *Miniaturpflanze*	— —	30
13914	†* „ picta, *weissgeadert; Blätter auf der Rückseite violetroth* 5 Grm. ℳ 1. —	— —	30
13918	† „ ramosa, *blau, reichblühend*	1 80	20
13921	† „ „ alba, *weiss*	1 20	15
13924	† „ „ rosea, *rosenroth*	1 —	15
13927	†* „ „ nana compacta, *neu, niedrig*	1 80	20
13930	†* „ „ „ alba, *weiss,* „	1 20	15
13934	† „ trigonicaulis, *schön*	— —	30
13938	† „ cardinalis, *prächtig scharlachroth* 2 Grm. ℳ 1. 80.	— —	40
13942	† „ „ hybrida, *prächtige, neue Hybriden* 1 Grm. ℳ 5. —	— —	40
13946	† „ „ Queen Victoria, *mit dunkelrothen Blättern und glühend scharlachrothen Blumen, besonders schöne Pflanze* . 1 Grm. ℳ 3. 50.	— —	40
13950	† „ cardinalis rosea, *neu, sehr schön*	— —	40
	Löwenmaul, s. Nr. 9301 und Nr. 11110 etc.		
	Lonas inodora, siehe Nr. 11286.		
13952	†Lotus Jacobaeus, *schwarzer Schotenklee*	— 90	15
13955	† „ „ luteus, *gelb*	— 90	15
13958	†§Luffa (Cuc.) cylindrica, *hübsche Früchte*	— 90	15
13964	♂Lunaria biennis (annua), *violetpurpur*	— 50	10
13967	♂ „ „ fl. albo, *weiss*	— 80	15
13970	♂ „ „ kermesina, *neu, carmoisin, schön*	— 50	10
13972	♂ „ „ variegata, *neu, sehr schöne Belaubung, treu aus Samen* 5 Grm. ℳ 1. 50.	— —	30
13974	*Lupinus affinis, *blau, hübsch*	— 20	10
13978	„ albo-coccineus, *rosa und weiss*	— 20	10
13982	„ Cruikshanksi, *dunkelblau*	— 20	10
13986	„ Dunnetti atroviolaceus, *dunkelviolet*	— 20	10
13990	„ „ superbus, *purpur, gelb und weiss*	— 20	10
13994	„ guatemalensis, *blau, schön*	— 20	10
13998	„ Hartwegi, *blau, prächtig*	— 20	10
14002	„ „ albus, *weiss*	— 20	10
14004	„ „ coelestinus, *hellblau*	— 20	10
14006	„ „ roseus, *rosenroth*	— 20	10
14008	„ „ ruber, *röthlich*	— 20	10
14012	„ hybridus atrococcineus, *schön*	— 20	10
14015	„ „ duplex, *neu*	1 —	20
14018	„ „ insignis, *roth*	— 20	10
14021	„ „ nigrescens, *ganz dunkel*	— 20	10
14024	„ „ roseus, *rosenroth*	— 20	10
14028	„ Moritzianus, *dunkelblau*	— 20	10
14032	„ mutabilis, *weiss, gelb und violet* Kilo ℳ 1. 80.	— 20	10
14034	„ „ roseus, *rosa, schön*	— 20	10
14037	„ „ versicolor, *schön*	— 20	10

№		20 Grm. M. Pf.	Prise. Pf.
14040	*Lupinus nanus, *blau*	— 30	10
14044	* „ „ albus, *weiss*	— 30	10
14048	* „ „ **albo-coccineus**, *reizend*	1 50	25
14052	„ pilosus(hirsutus)albus Kilo *M.* 1. 40.	— 20	10
14055	„ „ coeruleus, *blau* „ „ 1. 40.	— 20	10
14058	„ „ ruber, *roth* .... „ „ 1. 40.	— 20	10
14062	„ pubescens elegans, *purpur mit weiss*	— 30	10
14066	„ **sulphureus superbus** (Menziesi), *prächtig gelb, sehr effectvoll*	— 60	15
14070	* „ **texanus** (subramosus), *azurblau*	— 60	15
14074	„ venustus tricolor, *dreifarbig*	— 20	10
14078	„ **Prachtmischung** .. Kilo *M.* 3. —.	— 20	10
14082	mLychnis **fulgens**, *scharlach, prächtig*	1 20	20
14086	m „ **Haageana** (Benary), *prächtig zinnoberrothe Blumen*	2 40	25
14090	m „ „ **grandiflora gigantea**, *grösstblumig, blendend roth*	2 40	25
14094	m „ „ **fol. atropurpureis** (atrosanguinea), *dunkelrothe Blätter, prachtvoll*	3 —	30
14098	m „ „ **hybrida**, *chamois, fleischfarbe, ziegelroth, sehr schön*	1 50	20
14102	m* „ „ „ **nana**, *niedrig; weiss, roth und fleischfarben gemischt, reizend*	6 —	30
14106	m „ Preissi, *roth, reichblühend*	2 20	25
14114	m „ **Sieboldi**, *reinweiss*. 2 Grm. *M.* 1. —.	— —	30
	☛ *Obige Lychnis dauern im Freien aus, blühen jedoch bei zeitiger Aussaat schon im ersten Jahre sehr schön.*		
14118	**Madia** elegans, *gelb*	— 40	10
14122	**Malope** grandiflora alba, *weiss, grossblumig*	— 20	10
14125	„ „ purpurea, *brillant*	— 20	10
14128	„ „ rosea, *schön*	— 20	10
14132	„ „ **schöne Mischung**	— 20	10
14136	**Malva** crispa, *krausblätterige, hohe Malve*	— 20	10
14140	„ mauritiana (zebrina), *dunkelrosa*	— 20	10
14144	m „ miniata, *mennigeroth*	— 50	10
14148	†**Martynia** Craniolaria (annua), Gemsenhorn	— 50	10
14152	† „ formosa (fragrans), *purpur, schön*	— 50	10
14156	† „ lutea, *gelb*	— 50	10
14160	† „ proboscidea, *röthlich, weiss*	— 50	10
14164	m**Matricaria** capensis fl. pl., *weiss*	— 40	10
14168	m „ **eximia fl. pleno**, *reinweiss*	— 40	10
14172	m „ „ „ „ **crispa**, *neu, mit feingekrausten, zierlichen Blättern*	1 60	20
14176	m „ „ **corymbosa fl. pl.**, *neu*	— —	20
14180	m „ „ **grandiflora** „ „ *weiss, grossblumig, dichtgefüllt*	1 —	15
14184	m* „ „ „ **fl. pl. Tom Thumb**, *hübsch*	— —	20
14188	m* „ „ „ „ „ „ **aurea**	3 —	30
14192	m* „ „ „ „ „ „ **lutescens**	1 —	15
14196	m* „ „ **nana fl. pl.**, *weiss, dichtgefüllt, schön für Gruppen*	1 80	20
14200	m* „ „ „ „ „ **aurea** (*sehr hübsche, neue Varietäten*)	— —	15
14204	m* „ „ „ „ „ **crispa**	— 80	15
14208	m* „ „ „ „ „ „ **aurea**	1 50	15
14212	m* „ „ „ „ „ **lutescens**	1 50	20
14216	m* „ „ „ „ „ **pyramidalis**	— —	25
	„ *übrige, siehe Pyrethrum Nr. 15746 etc.*		
14220	*Matthiola bicornis, *röthlichlila, duftend*	— 40	10
14224	†§Maurandia albiflora, *weiss, reizend* 1 Grm. *M.* 1. 80.	— —	40
14227	†§ „ **antirrhiniflora**, *blau*	2 40	25
14230	†§ „ **Barclayana**	— —	40
14233	†§ „ **Emeryana rosea**	— —	40
14239	†§ „ **purpurea grandiflora**, *schön*	— —	40
14242	†§ „ **semperflorens**, *röthlich blau*	— —	40
14246	†§ „ **Prachtmischung obiger Sorten**	4 50	40
	Die ***Maurandia***, *sämmtlich rankend, eignen sich besonders zur Bekleidung von Mauern, Wänden etc.*		
14252	†§**Melothria**(Cuc.)scabra, *reizende Früchte*	1 —	20
14256	†**Mesembryanthemum** capitatum, *hellgelb*	1 —	15
14260	†* „ **cordifolium fol. variegatis**, *ganz niedrig, gelb panachirte Blätter und rosa Blüthen, reizend zur Teppichgärtnerei* 500 Korn *M.* 1. 30., 100 K.	— —	30
14264	†***Mesembryanthemum crystallinum**, Eiskraut	— 30	10
14272	†* „ pomeridianum, *goldgelb, grossblumig*	— 50	10
14276	†* „ **tricolor**, *carmin, weiss und dunkelpurpur, für Einfassungen*	— 60	10
14280	†* „ „ **album**, *weiss*	— 60	10
14286	†**Mimosa pudica** (Noli me tangere), schamhafte Sinnpflanze, Rühr' mich nicht an, *reizend für Töpfe*	1 —	15
14290	†**Mimulus cardinalis**, Cardinalblume	3 60	25
14294	† „ „ **grandiflorus (Perfection)**, *dunkelroth, sehr schön* 5 Grm. *M.* 1. 80.	— —	30
14298	† „ „ roseus, *schön (variirt)*	4 —	25
14304	†* „ **cupreus**, *orangescharlach, niedrig, sehr effectvoll* 5 Grm. *M.* 1. 40.	5 —	30
14308	†* „ „ **duplex**, *reizend* 5 „ „ 1. 80.	— —	40
14312	†* „ „ **Fürst Bismark**, *purpurcarminrothe Blumen, prächtig für Töpfe, Gruppen und Einfassungen* 5 Grm. *M.* 1. 50.	— —	30
14316	†* „ „ **nanus**, *reizend* 5 „ „ 1. 40.	5 —	30
14320	†* „ **moschatus**, Moschuspflanze 5 Grm. *M.* 1. 80.	6 50	30
14324	†* „ „ **compactus**, *treffliche Neuheit, bildet runde Büsche, vorzüglich zur Topfcultur* 2 Grm. *M.* 3. —.	— —	40
14330	†* „ quinquevulnerus, *gefleckte Varietäten, schön*	1 50	15
14334	†* „ „ **maximus**, *grossblumig, in vielen Spielarten, prachtvoll*	2 20	20
14338	†* „ „ „ **duplex**, *sehr schön*	4 —	25
14342	†* „ **Roezli** (Benary), *ca. 10 Ctm. hoch; Blumen leuchtend gelb, innen roth punktirt; reizend*	— —	40
14346	† „ **roseus superbus** (Benary), *rosa mit gelbem Schlund (variirt)*	— —	30
14350	† „ Tilingi, *gelb, ca. 60 Ctm. hoch*	1 —	15
14354	†* „ **tigrinus** (pardinus), *prachtvoll getigert auf goldgelbem Grund*	3 —	25
14358	†* „ „ **duplex**, *getigerte Varietäten mit doppelten Blumen, prächtig*	4 —	25
14362	†* „ „ **albus, weissgrundig**, *reizende Zeichnungen, prachtvoll*	2 80	20
14366	†* „ „ **albus duplex**, *weissgrundige, mit doppelten Blumen, prächtig* 5 Grm. *M.* 2. —.	7 20	40
14370	†* „ „ **albus rubro - maculatus**, *weissgrundige rothgefleckte*	2 80	20
14374	†* „ „ **grandiflorus**, *herrliche, sehr grossblumige Varietäten in zum Theil neuen Nuancen. Die schönsten der bisher erzielten Hybriden* 5 Grm. *M.* 1. 80.	6 50	30
14378	†* „ „ **grandiflorus duplex (imperialis)**, *prächtig*	— —	40
14382	†* „ „ „ **Queen's Prize**, *grossblumige englische Varietäten* 5 Grm. *M.* 1. 40.	5 —	30
14386	†* „ „ **nanus**, *niedrig, sehr schön*	3 60	20
14390	† „ **Mischung doppeltblühender Sorten** (Hose in Hose), 5 Grm. *M.* 1. 40	5 —	30
14396	†§**Mina lobata**, *Blüthenrispen hochroth mit orange und gelblich weiss, sehr rasch und hoch wachsend, blüht 6 Wochen nach der Aussaat. Eine der dankbarsten Schlingpflanzen, sowohl zur Bekleidung von Wänden, Mauern etc. wie als Einzelpflanze* 500 Korn *M.* 5. —. 200 Korn *M.* 2. 50., 20 Korn	— —	30
	Mirabilis ***Jalapa, Wunderblume,*** *oder Jalape, siehe Nr. 9451 etc.*		
14400	m „ longiflora, *weiss, wohlriechend*	— 40	10
14403	m „ „ violacea, *blau* „	— 40	10
14406	m „ **multiflora**, *mit grossen Dolden dunkellila Blumen, sehr hübsch*	— —	40
	Mohn, gefüllter, *siehe Nr. 9551 etc.*		

№		20 Grm. M. Pf.	Prise. Pf.
14410	†§**Momordica** Balsamina... *schöne und interessante curbitaceen*	— 50	15
14414	†§ „ Charantia, *interessant*	— 50	15
14418	†§ „ **Elaterium,** Spritzgurke	— 80	20
14422	†§**Mukia scabrella,** *zierlich*	4 80	40
14426	†***Myosotis azorica,** *dunkelblau, schön*	— —	40
14430	†* „ „ **alba** (Benary), *weiss, schön*	— —	40
14434	†* „ „ **coelestina** (Benary), *türkisblau, prachtvoll*	— —	40
14440	†* „ „ **schön gemischt**	— —	40
	Nr. 14426—14440 sind reizende Vergissmeinnicht, welche die allgemeinste Verbreitung verdienen.		
14444	m* „ **oblongata** (latifolia), *zum Schneiden*	1 —	15
14448	m* „ sylvatica, Waldvergissmeinnicht.	1 60	20
	***Nelken,** siehe Nr. 8990 und Nr. 12350 etc.*		
14454	†***Nemesia** compacta bicolor *schön für Töpfe*	— 60	10
14457	†* „ „ coerulea, *blau*	— 60	10
14460	†* „ „ alba, *weiss*	— 80	15
14463	†* „ floribunda, *weiss, reichblühend*	— 60	10
14466	†* „ pubescens, *neu, weiss*	— 60	10
14469	†* „ versicolor, *blau, lila und weiss*	— 50	10
14472	†* „ **schöne Mischung**	— 50	10
	Alle Nemesia-Sorten sind äusserst reichblühend, sie gehören zu den dankbarsten Sommergewächsen.		
14476	***Nemophila Atomaria,** Liebeshainblume, *weiss punktirt*	— 20	10
14480	* „ „ **atrocoerulea,** *neu, reizend*	— —	20
14484	* „ **crambeoides,** *blassblau*	— 20	10
14488	* „ „ albo-nigra, *weiss mit schwarz*	— 60	10
14492	* „ „ **oculata,** *blassblau mit schwarzem Auge, prachtvoll*	— 20	10
14496	* „ **discoidalis,** *schwarzbraun mit weiss*	— 20	10
14500	* „ „ elegans, *rothbraun mit weiss*	— 20	10
14504	* „ „ marmorata, *weiss marmorirt.*	— 20	10
14508	* „ „ vittata, *dunkelschwarzbraun mit breitem, weissen Rande*	— 20	10
14514	* „ **insignis,** *himmelblau* Kilo ℳ 2. 50.	— 20	10
14517	* „ „ alba, *weiss*	— 20	10
14520	* „ „ lilacina, *hübsch*	— 20	10
14523	* „ „ marginata, *weiss, blau gerandet*	— 20	10
14526	* „ „ purpureo-rubra, *rosalila*	— 40	10
14529	* „ „ striata, *gestreift*	— 20	10
14534	* „ **maculata,** *weiss mit grossen, braunen Flecken, schön* Kilo ℳ 2. —.	— 20	10
14537	* „ „ grandiflora, *schön*	— 20	10
14540	* „ „ purpurea, *violetpurpur*	— 20	10
14544	* „ **schöne Mischung** .... Kilo ℳ 2. 80.	— 20	10
14548	†**Nicotiana affinis.** *Grosse, weisse, langgeröhrte, köstlich duftende Blumen; werthvolle Einführung*	1 20	20
14552	† „ atropurpurea grandiflora, *prächtige Gruppenpflanze*	— 50	10
14556	† „ **decurrens,** *weiss, wohlriechend, schön*	— 80	15
14560	† „ macrophylla gigantea, *schön*	— 40	10
14564	† „ **suaveolens,** *weisse äusserst wohlriechende Blumen, Blätter dunkelgrün, sehr schön.* 5 Grm. ℳ 1. 60.	6 —	30
14568	† „ **Tabacum fol. variegatis** *(nur 10 % buntblättrige Pflanzen)*	— 90	15
14572	†***Nierembergia calycina** (gracilis), *hellblau, reichblühend, für Gruppen*	1 —	15
14576	† „ **frutescens,** *lila, reichblühend*	1 20	20
14580	**Nigella** damascena fl. pl., Jungfer im Grünen	— 20	10
14583	„ „ alba fl. pleno, *reinweiss gefüllt*	— 20	10
14586	* „ „ nana „ „ *niedrig,* „	— 20	10
14589	* „ „ **alba fl. pleno,** *schön*	— 50	10
14592	„ Fontanesiana, *blau*	— 20	10
14595	„ hispanica, *blau*	— 20	10
14598	„ „ alba, *weiss*	— 20	10
14601	„ „ atropurpurea, *purpurroth*	— 20	10
14604	„ **schöne Mischung**	— 20	10
14608	***Nolana** atriplicifolia, *blau* *für sonnige Lagen*	— 40	10
14611	* „ grandiflora, *grossblumig, blau*	— 40	10
14613	* „ „ alba, *grossblumig, weiss*	— 40	10
14616	* „ lanceolata, *dunkelblau*	— 40	10
14619	* „ paradoxa violacea, *violet*	— 40	10
14622	* „ **schöne Mischung**	— 20	10

№		20 Grm. M. Pf.	Prise. Pf.
14626	†***Nycterinia capensis,** *weissblühend, mit köstlichem Vanille-Geruch*	1 60	20
14630	†* „ **selaginoides,** *lila, sehr zierlich*	— 80	15
14640	m***Oenothera acaulis,** (taraxacifolia, alba), *weiss, grossblumig, sehr schön*	1 40	20
14644	m* „ bistorta Veitchiana, *zierlich, niedrig*	— 50	10
14648	m „ **Drummondi,** *blassgelb, schön*	— —	20
14650	m „ „ **nana alba,** *reizend*	1 40	20
14652	m „ Lamarckiana, *gelb, grossblumig*	— 40	10
14656	m „ **macrantha,** *grossblumig, goldgelb*	— 50	10
14660	†* „ **rosea, (mexicana),** *niedrig, mit carminrosa Blumen, sehr zierlich*	1 —	15
14664	m „ Sellowi, *gelb*	— 20	10
14668	m* „ **taraxacifolia aurea,** *goldgelb, grossblumig, sehr schön*	— 80	15
14672	m* „ tetraptera (Sarazoni), *weiss, schön*	— 60	10
14680	†***Oxalis floribunda alba** *reichblühend,*	3 20	30
14682	†* „ „ **rosea** *reizend*	3 20	30
14686	†* „ **rosea,** Sauerklee, *reizend, auch für Töpfe*	2 40	25
14688	†* „ „ **alba,** *reinweiss, schön*	2 40	25
14690	†* „ „ **delicata,** *reizende Färbung*	2 40	25
14694	†* „ **tropaeoloides** (atropurpurea), *gelbe Blumen, dunkelbraune Blätter, sehr zierlich*	2 20	25
14702	†* „ Valdiviana, *gelb, wohlriechend*	1 —	15
14706	**Palafoxia** Hookeriana, *carminrosa*	— 40	10
14708	„ texana, *fleischfarbig*	— 60	10
14712	**mPalava flexuosa,** *leuchtend rosenroth*	2 40	25
14720	**Papaver Danebrog,** *leuchtend scharlach mit weissem Centrum, sehr effectvoll*	— 40	10
14730	„ **laevigatum,** *neu, leuchtend dunkelscharlach mit schwarzen Flecken* 5 Grm. ℳ 1. 20.	4 —	30
14736	„ **Mephisto,** *scharlach mit grossen schwarzen Flecken, schön*	— 40	10
14740	„ „ **rosa,** *neu, schön*	— 40	10
14744	„ **Murselli fl. pleno,** *weiss, roth gesprenkelt, prächtig*	— 40	10
14748	„ „ **fl. pl. Mikado,** *weiss mit purpur*	1 50	20
14752	„ **pavoninum,** *neu, scharlach, Centrum kirschroth mit schwarzem Ring*	2 40	35
14758	„ **Rhoeas (Shirley Poppy),** *neue, einfach blühende Varietäten, mehrere Farben gemischt* 5 Grm. ℳ 1. 20.	4 —	30
14762	„ „ **fl. pleno,** gefüllter Ranunkelmohn in vielen Farben	— 40	10
9740	„ „ „ „ **japonicum** *neuer Pompon-Mohn* 5 Grm. ℳ 1. —.	— —	25
14768	„ **umbrosum,** *glühend scharlachrothe, schwarzgefleckte Petalen, prachtvoll*	— 50	10
	☞ *Gefüllte Mohnsorten, Farben und Mischungen, siehe Nr. 9551 etc.*		
14772	†§**Passiflora** gracilis, *zierlich*	1 80	20
14776	†**Perilla nankinensis,** *dunkelrothe Blätter, sehr schön* .... Kilo ℳ 4. 80.	— 30	10
14780	† „ „ **foliis atropurpureis laciniatis,** *mit fein geschlitzten, dunkelrothen Blättern*	— 40	10
14784	† „ „ **fol. variegatis,** *ca. 50% buntblättriger Pflanzen* .... 50 K.	— —	25
14788	† „ „ **macrophylla compacta,** *neu, sehr grossblättrig, besonders schöne Varietät*	— 40	10
14792	† „ „ „ **elatior,** *neu, schön*	— 50	10
	Die Perilla gehören zu den besten dunkellaubigen Gruppenpflanzen.		
14798	m**Petunia** argentea, *silberfarben*	— 50	10
14802	m „ nyctaginiflora, *weiss, schön*	— 40	10
14806	m „ **phoenicea,** (integrifolia, mirabilis), *kleinblumig, roth*	— 50	10
14810	m „ **hybrida,** gut gemischt	— 70	10
14812	m „ „ **Prachtmischung I. Qualität,** *sehr farbenreich und schön, höchst effectvoll*	1 80	25
14816	m „ „ **alba,** *reinweiss, sehr schön*	1 —	15

№		20 Grm. M. Pf.	Prise. Pf.
14820	m Petunia hybrida Belle Étoile, *sehr schöne, gefleckte und gesternte Varietäten, ziemlich grossblumig*	— —	30
14824	m „ hybrida Carmen Sylva, *violet mit weiss*	1 50	20
14828	m „ „ Countess of Ellesmere, *tiefrosa mit weissem Schlunde, prächtig für Gruppen*	— 80	15
14832	m „ „ illustris, *rosa-carmin*	1 50	20
14836	m „ „ Inimitable, *gefleckte und gesternte Blumen in reichem Farbenspiel, sehr effectvolle, beliebte Mischung*	2 20	25
14840	m* „ „ Inimitable nana compacta multiflora, Zwerg-Petunie, *reizend; im freien Lande wie in Töpfen sind die kleinen Pflanzen, mit gefleckten und gesternten Blumen bedeckt, höchst effectvoll.* 2 Grm. ℳ 2. —.	— —	40
14846	m „ hybrida intus aurea (Benary), *gelbschlundig, prächtig* 200 K.	— —	30
14850	m „ „ kermesina, *leuchtend*	1 50	20
14854	m „ „ mirabunda, *dunkel geadert*	— —	30
14858	m „ „ unicaulis, *purpur, distinct*	1 60	20
14862	m „ „ venosa, *geadert, prächtige Varietäten*	1 —	15

† Petunia hybrida grandiflora,

Grossblumige Petunien.

☛ ***Die Cultur der grossblumigen Petunien bildet eine der Hauptspecialitäten meines Etablissements.*** *Der Samen nachfolgender* ***grossblumiger Varietäten*** *ist ausschliesslich durch künstliche Befruchtung gewonnen und wird die besten Resultate liefern. Ich mache indessen besonders darauf aufmerksam, dass der Samen dieser herrlichen Classe stets einen Theil kleinblumiger Pflanzen hervorbringt (welche meist zuerst blühen). Man pflanze sie daher nicht zu eng, um letztere, welche an den Blättern leicht erkennbar sind, entfernen zu können.* Pf.

Grosse colorirte Abbildung *ℳ 3. —.*

14866 **Prachtmischung grossblumiger Nummerblumen,** (der unter Nr. 14870—14942 aufgeführten Sorten) 2000 Korn ℳ 1. 20., 500 K. 40

14870 **alba,** *reinweiss, sehr schön* 500 „ 50

14876 **intus aurea, grossblumige gelbschlundige Petunien** (Benary). *Eine Classe von seltener Pracht. Ihre sehr grossen, hochgewölbten Blumen, mit tiefgelbem, meist Salpiglossis ähnlich geaderten Schlund sind ohne Ausnahme edel geformt* 1000 Korn ℳ 1. 50., 300 Korn 60

14882 **kermesina,** *carmoisin* 500 „ 50

14884 „ **intus alba,** *carmoisin mit weissem Schlunde* 500 Korn 50

14890 **maculata (Inimitable),** *grossblumige gefleckte Varietäten, extra. Höchst effectvoll und ganz besonders zu empfehlen* 500 Korn 50

14894 **marginata,** *grün gerandet und geadert* 300 „ 50

14896 „ **maculata,** *grüngerandete, gefleckte Varietäten* 250 Korn 50

14900 **Prinz von Württemberg,** *dunkelpurpur* 300 „ 50

14904 **Prinzessin von Württemberg,** *zartrosa* 300 „ 50

Nr. 14900 und 14904 haben sehr grosse, gewölbte, tief- und dunkelschlundige, schön geaderte Blüthen.

14908 **purpurea,** *prächtig, eine der schönsten, mit sammtigen Blumen* 500 Korn 50

14912 „ **intus alba,** *purpurroth mit weissem Schlunde, neu, prachtvoll* 500 Korn 50

14918 **rosea,** *lebhaft rosa, prächtig* 300 „ 50

14924 **superbissima,** *mit grossem, schön geaderten Schlunde, prachtvoll* 250 Korn 50

14928 „ **alba,** *neu, schön* 500 „ 50

14934 **venosa,** *geaderte gemischt, herrlich* 500 „ 50

14938 „ **stahlblau** (Benary), *neu, eigenartige, sehr schöne Färbung* 200 Korn 50

14942 **violacea** (Benary), *prachtvolle Farbe* 400 „ 50

†Petunia hybr. grandiflora fimbriata.

Pf.

Gefranste Varietäten, *prachtvoll.*

☛ *Die einfachen, gefransten Petunien sind wegen ihrer gut geformten und zart gefärbten Blumen besonders zu empfehlen.*

№

14960 **fimbriata alba,** *gefranst weiss, extra* 500 K. 50

14966 „ **delicata** (Benary), *weiss mit rosig lila, neu, reizend* 500 K. 50

14972 „ **kermesina,** *gefranst carmoisinroth, sehr schön* 1 Grm. ℳ 4. 50., 500 K. 40

14980 „ **maculata,** *gefranst gefleckt, im herrlichsten Farbenspiel* 500 K. 50

14986 „ **purpurea** 500 „ 50

14990 „ „ **intus alba** 500 „ 50

14992 „ **rosea,** *neu, prächtig* 500 „ 50

14996 „ **Titania** (Benary), *neu, dunkelpurpur mit breitem, weissen Saum* 200 K. 50

15000 „ **venosa,** *gefranst geaderte Varietäten, sehr schön* 500 K. 50

15006 „ **einfache gefranste, obige Sorten extra gemischt** 2000 K. ℳ 1. 20., 500 K. 40

† Petunia hybrida flore pleno.

Kleinblumige gefüllte:

15012 **Inimitable fl. pl., gefüllte.** *Der Samen, durch künstliche Befruchtung gewonnen, liefert ausser den schönen gefleckten einfachen circa 25 % gefüllte Blumen* 1 Grm. ℳ 6. —., 2000 K. ℳ 1. 40., 500 K. 40

15016 **nana compacta multiflora fl. pleno (Liliput-Petunie)** (Benary). *Bringt 50 bis 60 % gefülltblühender Pflanzen. Diese bauen sich ganz niedrig und compact und bringen viele, zierliche Blumen, theils einfarbig, theils gefleckt. Besonders schön für Töpfe* 1000 K. ℳ 2. 20., 200 K. 50

Grossblumige gefüllte:

15020 **grandiflora fl. pleno, gefüllte,** *grösstblumige, nur mit gefüllten Sortimentsblumen befruchtet, welche ein ausgezeichnetes Resultat (ca. 25 % gefüllte) ergeben* 1000 Korn ℳ 4. —., 500 K. ℳ 2. 50., 100 K. 60

15024 „ **marginata fl. pleno** (Benary), *grüngerandete, extra* 50 K. 80

15028 „ **robusta fl. pleno,** *von compactem, kräftigen Wuchse, sehr bemerkenswerthe Varietät, bringt einen guten Procentsatz gefüllter Blumen* 100 K. 60

15032 „ „ **fimbriata fl. pl.,** *gefranste, gefüllte Varietäten der vorigen* 100 K. 60

15036 „ **fimbriata flore pleno, gefüllte, gefranste Petunien (Coll. Benary).** *Der Samen, das Resultat der sorgfältigsten Befruchtungen einfacher, gefranster Petunien mit den besten Blumen der gefüllten gefransten, ergiebt 25 bis 30 % gefülltblühende Pflanzen, deren grosse Blüthen in den herrlichsten Farben variiren* 1000 K. ℳ 4. —., 500 K. ℳ 2. 50., 100 K. 60

15042 „ **fimbriata alba fl. pl. „Lady of the Lake“** (Benary). *Aeusserst werthvolle Varietät, welche etwa 30 pCt. echte Pflanzen mit prächtigen, weissen, gefransten, dicht gefüllten Blumen bringt.* 100 Korn 100

15046 „ **fimbriata venosa fl. pleno (Benary).** *Neuheit (Beschreibung Seite 31)* 40 Korn 100

Meine gefüllten Petunien wurden bei der 1876 hier abgehaltenen Gartenbau-Ausstellung mit einer ***Staats-Medaille als Extra-Preis*** *gekrönt.*

		20 Grm. M. Pf.	Prise. Pf.
15050	* **Phacelia campanularia,** *enzianblau mit weissen Staubbeuteln, sehr schön*	1 80	25
15054	„ congesta, *blau, für Bienen*	— 20	10
15058	* „ Parryi, *ähnlich Ph. campanularia, schön*	— 60	10
15062	„ tanacetifolia, *gutes Bienenfutter*	— 20	10
15066	m* **Phalacraea coelestina Tom Thumb**	— 50	10
15070	§ **Phaseolus ensiformis gigas,** Riesenbohne	— 20	10

№† Phlox Drummondi, Flammenblume.

		20 Grm. M. Pf.	Prise. Pf.
15080	alba, *reinweiss*	1 40	20
15084	„ flore pleno, *neu, bringt meist halbgefüllte wohlriechende Blumen, gedeiht am besten in sandigem Boden, vortrefflich zum Schneiden*	2 80	25
15088	„ oculata (superba), *weiss mit rothem Auge, prächtige Varietät*	1 40	20
15096	atropurpurea, *purpurroth*	1 50	20
15100	„ semiplena, *neu* .. 2 Grm. ℳ 1. 80.	— —	40
15104	„ striata, *purpur, weiss gestreift*	1 50	20
15110	Brillant, *rosa mit dunkelrothem Auge*	1 50	20
15116	chamoisrosa, *reizende Farbe*	1 50	20
15120	„ striata (Benary) 5 Grm. ℳ —. 80.	— —	25
15126	coccinea, *feuerfarben, prachtvoll zu weitleuchtenden Gruppen*	1 40	20
15130	„ semiplena, *neu, hübsch*	— —	40
15140	cuspidata alba ..... 2 Grm. ℳ 1. 80.	— —	40
15146	„ purpurea ..... 5 „ „ 1. —.	3 50	30
15152	„ salmonea ..... 100 Korn	— —	30
15158	„ violacea, *prächtig*. 5 Grm. ℳ 1. —.	3 50	30
15170	„ schön gemischt, *reizend für Bouquets*	3 —	25
15174	„ und fimbriata, gemischt, *höchst beachtenswerthe Neuheiten, zierlich und sehr farbenreich*	2 80	25
15184	fimbriata violacea .... 5 Grm. ℳ 1. —.	3 50	30
15190	„ schön gemischt.. 5 „ „ 1. —.	3 20	30
15194	floribunda, *blutroth, sehr reichblühend*	1 50	20
15198	hortensiaeflora, *reichblühend, prachtvoll*	1 50	20
15201	„ coccinea, *sehr schön* 5 Grm. ℳ 1. 50.	— —	40
15204	Isabellina, *gelb*	1 40	20
15208	Leopoldi, *rosa mit grossem, weissen Stern*	1 40	20
15212	Princess Royal (Radowitzi violacea), *lila, weiss gestreift*	1 40	20
15216	Radowitzi, *rosa, weiss gestreift*	1 40	20
15220	rosea, *rosenroth, sehr schön*	1 50	20
15224	„ albo-oculata, *mit weissem Auge*	1 40	20
15230	variabilis, *schieferblaue Nüancen, schön*	1 50	20
15234	violacea albo-oculata, *schön*	1 40	20
15240	Wilhelm I. (coccinea striata), *carmoisin mit weiss, prächtig*	1 40	20
15244	Mischung, I. Qualität, *sehr farbenreich und höchst effectvoll, extra*	1 —	15

†Phlox Drummondi grandiflora.

Prächtige Classe mit sehr grossen Blumen.

15300	grandiflora alba, *reinweiss, prachtvoll*	2 —	25
15306	„ alba oculata, *sehr schön*	2 —	25
15312	„ atropurpurea, *dunkelpurpur*	2 —	25
15318	„ „ albo-oculata	2 —	25
15324	„ „ striata, *sehr schön*	2 —	25
15330	„ carminea albo-oculata, *sehr schön*	2 —	25
15336	„ „ striata	2 —	25
15342	„ chamoisrosa, *sehr schön*	2 40	25
15348	„ coccinea, *scharlach, extra*	2 40	25
15354	„ „ striata, *sehr schön*	2 —	25
15360	„ elegans carminea } *ganz prächtige Varietäten mit sehr grossem, weissen Auge*	2 —	25
15364	„ „ rosea	2 —	25
15368	„ „ violacea	2 —	25
15372	„ „ gemischt, *extra schön*	2 —	25
15378	„ Isabellina, *gelb*	2 40	25
15384	„ kermesina striata, *prächtig*	2 —	25
15390	„ „ splendens, *Blumen intensiv carmoisin, sehr gross, höchst effectvoll zu Gruppen etc.*	2 40	25
15396	„ Leopoldi, *schön*	2 —	25
15402	„ quadricolor rosea } *reizende Varietäten*	2 —	25
15406	„ „ violacea	2 —	25
15412	„ rosea, *schön*	2 —	25
15416	„ „ albo-oculata, *sehr schön*	2 —	25
15422	„ „ striata, *neu, sehr schön*	2 —	25
15428	„ stellata atropurpurea } *Varietäten mit reinweissem Auge*	2 —	25
15434	„ „ carminea	2 —	25
15440	„ „ rosea	2 —	25
15446	„ „ splendens (Benary) *neu, extra, Farbe wie Nr. 15390*	2 80	25
15452	„ violacea albo-oculata, *sehr schön*	2 —	25
15460	„ Prachtmischung, *von grösstem Effect und lang dauerndem Flor*	1 80	25

†* Phlox Drummondi nana compacta,

neue Zwerg-Phlox.

Auf diese ganz reizende neue Classe mache ich besonders aufmerksam.

№		5 Grm. M. Pf.	Prise. Pf.
15480	nana compacta atropurpurea	1 50	30
15484	„ „ „ striata	1 40	30
15490	„ „ carminea	1 80	30
15496	„ „ carnea, *neu*	1 80	30
15500	„ „ chamoisrosa	3 —	40
15504	„ „ cinnabarina (punicea)	2 —	30
15506	„ „ „ carminea (zinnobercarmin)	1 50	30
15508	„ „ „ striata	1 40	30
15512	„ „ cuspidata alba 2 Grm. ℳ 3. 60.	— —	40
15515	„ „ „ coccinea 2 „ „ 1. 80.	— —	40
15518	„ „ „ purpurea 2 „ „ 1. 80.	— —	40
15524	„ „ hortensiaeflora	1 40	30
15528	„ „ „ coccinea	1 80	30
15530	„ „ Leopoldi	1 40	30
15533	„ „ nivea (Schneeball), *reinweiss*	1 50	30
15536	„ „ „ oculata	1 50	30
15546	„ „ rosea marmorata	1 20	30
15552	„ „ sanguinea (Feuerball), *weitleuchtend, schönster*	2 50	30
15556	„ „ „ striata	1 40	30
15560	„ „ splendens, *prächtige Neuheit, leuchtend carmoisin*	4 —	40
15562	„ „ Victoria, *scharlach, kugelig*	1 50	30
15566	„ „ violacea, *neu*	1 40	30
15570	„ „ „ stellata, *Neuheit*	1 80	30
15576	„ „ schöne Mischung 20 Grm. ℳ 5. —.	1 40	30

†Phlox Drummondi Heynholdi.

Besonders zur Cultur in kleinen Töpfen geeignet.

		Pf.
15580	Heynholdi (Benary), *brillanter Scharlach-Phlox, constant* ..... 5 Grm. ℳ 1. 80., Prise	25
15584	„ alba, *reinweiss* 500 Korn ℳ 3. 50., 50 Korn	25
15588	„ cardinalis (Benary), *sehr schön. (Certificat I. Classe von der Royal Hort. Soc. in London)* 1000 Korn ℳ 2. 80., 100 Korn	30
15602	„ Kaiserin Augusta, *kupferrosa mit scharlach Centrum* .. 1000 Korn ℳ 2. 20., 100 Korn	25
15604	„ robusta ..... 2 Grm. ℳ 1. —., Prise	30
15606	„ rosea intus alba 1000 K. ℳ 2. 20., 100 Korn	25
15610	„ gemischt ..... 5 Grm. „ 3. 60., Prise	25

†Phlox Drummondi Graf Gero.

Besonders schön für Topfcultur.

15614	Graf Gero, *lila, weiss gesternt* 2 Grm. ℳ 1. 80., 100 K.		25
15618	„ „ alba ..... 2 „ „ 1. 80., 100 „		25
15622	„ „ coccinea, *neu* .. 2 „ „ 1. 80., 100 „		25
15626	„ „ rosea, *neu, schön* 2 „ „ 1. 80., 100 „		25
15630	„ „ „ albo-oculata 2 „ „ 1. 80., 100 „		25
15634	„ „ violacea ..... 2 „ „ 1. 80., 100 „		25
15638	„ „ schön gemischt 5 „ „ 1. 60., Prise		30

		20 Grm. M. Pf.	Prise. Pf.
15644	*Platystemon californicum, *gelb*	— —	25
15648	mPodolepis affinis, *gelb*	— 50	10
15651	m „ chrysantha, *goldgelb, schön*	— 40	10
15654	m „ gracilis, *roth mit weiss, zierlich*	1 —	15
15658	mPolycolymna Stuarti, *weisse Immortelle*	1 —	15
15662	mPolygonum orientale, *roth, zu Gruppen*	— 40	10
15666	m „ „ pumilum, *niedrig, roth*	— 40	10

m* Portulaca grandiflora.

Höchst effectvoll im freien Lande; lieben sonnigen Standort, auch eignen sie sich zur Topfcultur.

Einfach blühende Sorten.

15680	grandiflora alba striata, *weiss gestreift*	1 —	15
15683	„ aurea vera, *goldgelb*	1 —	15
15686	„ „ striata, „ *gestreift*	1 —	15
15689	„ Bedmanni, *weiss mit purpur Schlund*	1 —	15
15692	„ caryophylloides, *rosa, carmin gestreift*	1 —	15
15695	„ rosea, *rosenroth*	1 —	15
15698	„ splendens, *leuchtend roth*	1 —	15
15702	„ Thellussoni, *scharlachroth*	1 —	15
15705	„ Thorburni, *schwefelgelb*	1 —	15
15708	„ einfache in Prachtmischung	— 80	15

№		20 Grm. M. Pf.	Prise. Pf.
	m* **Portulaca grandiflora fl. pleno.** *Die Samen der gefüllten bringen stets einen Theil einfach blühender Pflanzen.*		
15712	**grandiflora fl. pleno alba** .... (Jede Sorte 5 Grm. ℳ 3. —)	— —	40
15715	„ **fl. pleno aurea**	— —	40
15718	„ „ „ „ **striata**	— —	40
15721	„ „ „ **caryophylloides**	— —	40
15724	„ „ „ **rosea**	— —	40
15727	„ „ „ **splendens**	— —	40
15730	„ „ „ **sulphurea**	— —	40
15733	„ „ „ **Thellusoni**	— —	40
15736	„ „ „ **Prachtmischung,** I. Qualität 5 Grm. ℳ 2.50.	10 —	40
15738	„ „ „ Mischung, gute Qualität.	5 —	30
15746	m* **Pyrethrum parthenifolium aureum** (Matricaria) (Golden Feather). *Die echte Sorte mit goldgelber Belaubung. Vorzüglich zu Einfassungen. Unentbehrlich für Teppichgärtnerei*	1 60	25
15750	m* „ **parthenifolium aureum discoideum,** *neu, Blüthe rein gelb*	1 40	20
15754	m* „ „ **aureum Golden Gem,** *mit weissen, gefüllten Blumen*	1 20	20
15758	m* „ „ **aureum fol. laciniatis,** *fein geschlitzte Blätter; reizend zu Einfassungen u. Teppichbeeten*	1 60	25
15762	m* „ „ **aureum selaginoides,** *farrnblättrig, reizende Teppichpflanze, treu aus Samen.* 5 Grm. ℳ 2. —.	— —	40
15770	* **Reseda odorata** .. .... Kilo „ 3. 50.	— 20	10
15774	* „ **grandiflora** ..... „ „ 3. 50.	— 20	10
15778	* „ „ **ameliorata,** *robust im Wuchs, röthliche Blumen* Kilo ℳ 4. 50.	— 20	10
15782	* „ „ **ameliorata aurea** (Golden Queen), *mit goldigen Blumen, prächtige Einführung*	— 80	15
15786	* „ „ **Crimson Queen,** *rothblühend, robust, ausgezeichnet für Töpfe*	— 80	15
15790	* „ „ **Gabriele,** *sehr schön, grosse Aehren mit rothen Blumen* ..	1 60	25
15794	* „ „ **gigantea pyramidalis,** *robust, sehr schön* Kilo ℳ 9. —.	— 40	10
15800	* „ „ **Machet.** *Diese distincte und schöne Reseda hat sich als ganz constant und zur Topfcultur als die beste Sorte bewährt. Die Pflanzen halten sich niedrig und straff, bringen dunkelgrüne, saftige Blätter und dicke Stengel mit grossen, breiten Rispen röthlicher, dicht aufeinander gedrängter Blumen* ..	1 80	25
15802	* „ **grandiflora multiflora compacta,** *sehr schön*	— 80	15
15804	* „ „ **pumila erecta,** *ganz distinct, bildet niedrige, compacte Büsche, vorzüglich zur Topfcultur, sehr schön*	1 80	25
15808	* „ „ **spiralis,** *englische Varietät, mit langer Mittelrispe*	— 60	10
15812	* „ „ **Victoria,** *mit leuchtend rothen Blumen, sehr schöne Spielart*	1 —	15
15816	* „ **Parson's White** (eximia), *weisslich, sehr wohlriechend*	— 60	10
15824	† **Rhodanthe atrosanguinea,** *sehr hübsch*	4 —	30
15828	† „ **maculata,** *rosa mit dunkler Mitte*	1 40	20
15830	† „ „ **fl. pleno,** reizend (variirt) 2 Grm. ℳ 1. —.	— —	40
15832	† „ „ **alba,** *weiss, prachtvoll*	1 40	20
15836	† „ „ „ **fl. pleno,** *eine der schönsten neueren Einführungen. Der Samen bringt 20—25% reinweisser, dichtgefüllter Blumen; sehr graciöse Immortelle* 2 Grm. ℳ 3. —.	— —	40
15840	† „ **Manglesi,** *rosa, reizend*	1 40	20
15844	† „ „ **fl. pleno,** *bringt 15—20 % gefüllter Blumen.* 2 Grm. ℳ 1. 80.	— —	40
15848	† „ **einfache Sorten in bester Mischung** *Die Rhodanthe sind reizende Immortellen und zur Topfcultur besonders geeignet.*	1 40	20

№		20 Grm. M. Pf.	Prise. Pf.
15852	† **Ricinus africanus,** *hoher Wunderbaum*	— 40	10
15856	† „ **altissimus,** *der höchste*	— 40	10
15860	† „ **Belot Defougères,** *sehr schön*	— 40	10
15864	† „ **borboniensis arboreus,** *baumartig, 3—5 Meter hoch, sehr schön*	— 20	10
15872	† „ **brasiliensis,** *Blätter weiss gerippt.*	— 40	10
15876	† „ **cambodgensis,** *der schönst dunkellaubige, Blätter und Stamm fast schwarz, dabei besonders graciös*	2 —	40
15880	† „ **coerulescens,** *blaugrün bereift* ...	— 20	10
15884	† „ **communis major**	— 20	10
15886	† „ „ **minor**	— 20	10
15890	† „ **Gibsoni (Duchess of Edinburgh),** *schön, metallglänzende, dunkelrothe Blätter und Stengel*	— 40	10
15894	† „ „ **mirabilis,** *neu, niedrig, mit leuchtend carminrothen Früchten* .	— 50	15
15896	† „ **giganteus glaucus,** *riesig*	— 40	10
15900	† „ **macrocarpus,** *grossfrüchtig*	— 50	15
15904	† „ **macrophyllus,** *grossblättrig*	— 40	10
15908	† „ „ **atropurpureus,** *dunkelroth* ...	— 40	10
15912	† „ **philippinensis,**	— 40	10
15916	† „ „ **purpureus,** } *schön*	— 40	10
15920	† „ **purpureus,** ..... }	— 20	10
15924	† „ **sanguineus** (Obermanni), *Prachtgruppenpflanze mit blutrothen Früchten* ..... Kilo ℳ 2. 20.	— 20	10
15928	† „ „ **crispus,** *neu, interessant*	— 40	10
15932	† „ „ **tricolor,** *dreifarbig*	— 20	10
15936	† „ **species Santa Rosa,** *neu*	— 40	10
15940	† „ **spectabilis,** *schön*	— 20	10
15944	† „ **schöne Mischung.** . Kilo ℳ 4. —.	— 20	10
	Sämmtliche Ricinus sind sehr decorative Gruppen- und Einzelpflanzen.		
	☛ ***Rittersporn,*** *siehe Nr. 9071 etc.*		
15948	† **Rivina humilis,** *mit zierlichen Trauben leuchtend rother Beeren, schöne Tafeldecoration* ..... 5 Grm. ℳ 1. 60.	— —	30
15950	† „ **aurantiaca** ..... 5 „ „ 1. 60.	— —	30
15956	m **Rudbeckia amplexicaulis,** *gelb, hübsch*	— 40	10
15960	m „ **bicolor,** *gelb mit schwarzem Auge.*	— 40	10
15966	† **Sabbatia campestris,** *reizende Gentiance, rosenroth mit gelbem Stern*	— —	40
15970	m **Salpiglossis variabilis** albo-lutea, *weisslich gelb*	1 —	15
15973	m „ „ **atrosanguinea,** *blutroth* .	1 —	15
15976	m „ „ **azurea,** *blau*	1 —	15
15979	m „ „ **coccinea,** *scharlachroth* ...	1 —	15
15982	m „ „ **nigra,** *sehr dunkel*	1 —	15
15985	m „ „ **rosea,** *rosenroth*	1 —	15
15988	m „ „ **sulphurea,** *schwefelgelb*	1 —	15
15991	m „ „ **venosa,** *blau, mit gelb geadert*	1 —	15
15994	m „ „ **Prachtmischung hoher Varietäten,** *sehr mannigfaltig.*	— 80	15
16000	m „ „ **grandiflora albo-lutea,** *schön*	3 —	30
16004	m „ „ „ **coccinea**	3 —	30
16008	m „ „ „ **kermesina,** *carmoisin* .	3 —	30
16012	m „ „ „ **nigra,** *schwarz*	3 —	30
16016	m „ „ „ **purpurea,** *purpur*	3 —	30
16018	m „ „ „ „ **carminea,** *prächtig*	3 —	30
16020	m „ „ „ **rosea,** *rosenroth*	3 —	30
16024	m „ „ „ **sulphurea,** *schwefelgelb*	3 —	30
16028	m „ „ „ **violacea,** *violet*	3 —	30
16032	m „ „ „ **Prachtmischung,** *herrliches, höchst effectvolles Farbenspiel, extra*	2 50	25
16036	m „ „ **nana** albo-lutea, *gelblich weiss*	1 —	15
16040	m „ „ „ atroviolacea, *violet*	1 —	15
16044	m „ „ „ azurea, *blau*	1 —	15
16048	m „ „ „ coccinea, *scharlachroth*	1 —	15
16052	m „ „ „ nigra, *schwarz*	1 —	15
16056	m „ „ „ sanguinea, *blutroth* ..	1 —	15
16060	m „ „ „ rosea, *rosenfarben*	1 —	15
16064	m „ „ „ sulphurea, *schwefelgelb* .	1 —	15
16068	m „ „ „ venosa, *blau, gelb geadert*	1 —	15
16072	m „ „ „ **schöne Mischung**	— 80	15
	Die Salpiglossis bieten überaus prächtige Farbenverbindungen, sie gehören zu den dankbarsten Sommergewächsen.		

№		20 Grm. M. Pf.	Prise. Pf.
16080	m**Salvia carduacea**, *Blätter wollig, distelartig, Blumen gross, gefranst, hellblau mit rothen Staubfäden* ..	— 80	15
16084	m „ **coccinea**, *scharlach, schön*	— 50	10
16090	m „ „ **hybrida**, *schön*	— —	15
16093	m „ „ **lactea**, *weiss, schön* 5 Grm. *M.* 2. —.	— —	30
16096	m „ „ **nana compacta**, *niedrig* ...	— 90	15
16100	m „ „ **splendens**, *leuchtend*	1 50	20
16104	m „ **farinacea**, *sehr schön, 1 Meter hoch, mit leuchtend hellblauen Blumen*	1 —	15
16108	„ Horminum, *scharlachroth*	— 20	10
16110	„ „ alba, *weiss*	— 20	10
16112	„ „ violacea, *violet*	— 20	10
16116	† „ **patens**, *eine der schönsten Species. Blumen tief himmelblau, blüht im ersten Jahre* 200 K. *M.* 4. —., 15 K.	— —	40
16120	† „ prunelloides, *blau* 5 Grm. *M.* 2. —.	— —	30
16124	* „ **Roemeriana** (porphyrantha), *scharlachroth, niedrig, vollblühend*	1 50	20
16130	m***Sanvitalia procumbens**, *gelb mit schwarzem Centrum, schön* ..	— 60	10
16134	m* „ „ **flore pleno**, *mit gefüllten, goldgelben Blumen, reizende Einfassung, ganz niedrig* ...	1 —	15
16138	m* „ „ **flore pleno compacta**, *schön, ganz niedrig, dichtgefüllt*	1 50	20
16144	m***Saponaria multiflora** (calabrica), *roth; schön zu Gruppen und Einfassungen*	— 40	10
16148	m* „ **multiflora alba**, *reinweiss*	— 40	10
16152	m* „ „ **Scarlet Queen**, *prächtig* ...	1 —	15
16156	m* „ „ **compacta** ..... *sehr schön und constant*	— 40	10
16160	m* „ „ „ **alba**	— 40	10
16164	m* „ „ „ **rosea**, *neu*	— 50	10
	Scabiosa *atropurpurea major*, hohe und niedrige, in einzelnen Farben und Mischungen siehe Nr. 9851 etc.		
16170	m „ **compacta atropurpurea**, *grosse, dunkelpurpurrothe Blumen* ..	— 50	10
16176	m „ „ **sanguinea**, *feuerroth, sehr schön*	— 50	10
16178	m „ „ **fl. pleno**, schwarzpurpur *prächtig*	— 50	10
16180	m „ „ „ weiss mit lila	— 50	10
16182	m* „ **nana foliis aureis**, *mit goldgelben Blättern, distinct, prachtvoll*	— 50	10
16188	m „ **minor fl. pl., kirschroth** (Benary)	— 60	10
16194	m „ „ „ **rosa** (Benary), *neu* ...	— 50	10
16200	m „ candidissima, *weiss* *schön für Bouquets*	— 20	10
16204	m „ „ **fl. pl. (Schneeball)** (Benary)	— 60	10
16210	m „ stellata, *gesternt*	— 20	10
16216	m**Schizanthus Grahami**, rothe Schlitzblume	— 40	10
16220	m „ „ carneus, *fleischfarben*	— 40	10
16224	m „ „ lilacinus, *neu*	— 40	10
16228	„ **grandiflorus oculatus**, *purpurroth mit schwarz gefleckt, schön* ..	— 40	10
16232	„ „ albus, *weiss*	— 40	10
16236	„ „ atropurpureus, *dunkel*	— 40	10
16240	„ **pyramidalis compactus**, *schön* .	— 40	10
16244	„ **papilionaceus**, *purpur mit gelb, orange und carmoisin, reizend*	— 40	10
16248	„ „ **pyramidalis**, *neu*	— 40	10
16252	„ pinnatus, *lila, reichblühend*	— 40	10
16256	„ „ albus, *weiss*	— 40	10
16260	„ „ „ compactus, *neu*	— 60	10
16264	* „ „ humilis, niedrig, blau	— 40	10
16268	„ „ pyramidalis, *blau*	— 40	10
16272	* „ „ „ **Tom Thumb**, *(variirt)*	— 40	10
16276	„ „ **roseus (Benary)**, *reizend* ..	— 40	10
16280	„ „ tigridioides, *neu, schön* .	— 40	10
16284	m „ **retusus**, *roth, prachtvoll*	— 40	10
16288	m „ „ albus, *weiss*	— 50	10
16292	m* „ „ **nanus**, *30 Ctm. hoch, sehr schön*	— 50	10
16296	„ spec. ex Chili (Priesti), *blau*	— 40	10
16300	„ **Prachtmischung**, *höchst effectvoll*	— 40	10
	Schizanthus blühen sehr dankbar, sie eignen sich auch zur Herbstaussaat.		
16304	†**Schizopetalum Walkeri**, *wohlriechend, weiss*	— 90	15

№		20 Grm. M. Pf.	Prise. Pf.
16308	†§**Scotanthus tubiflorus** (Cuc.), *schön, mit scharlachrothen Früchten*	3 —	30
16312	†§**Scyphanthus elegans**, *goldgelb. prächtige Schlingpflanze* .... 100 Korn	— —	30
16316	†***Sedum coeruleum**, *blau, sehr niedlich für Einfassungen und Felsenpartien*	— —	30
16320	m**Senecio elegans albus fl. pleno**, gefülltes Kreuzkraut, *weiss* ..	1 40	20
16324	m „ „ carneus fl. pleno, *fleischfarben*	1 40	20
16328	m „ „ lilacinus „ „ *lila*	1 40	20
16332	m „ „ **purpureus** „ „ *purpurroth* .	1 40	20
16336	m „ „ **ruber** „ „ *dunkelroth* .	1 40	20
16340	m „ „ **fl. pl., hohe, Prachtmischung**	1 —	15
16344	m* „ „ **nanus albus flore pleno** ..	1 50	20
16348	m* „ „ „ **coeruleus** „ „	1 50	20
16352	m* „ „ „ **lilacinus** „ „	1 50	20
16356	m* „ „ „ **purpureus** „ „	1 50	20
16360	m* „ „ „ **ruber** „ „	1 50	20
16364	m* „ „ „ **gefüllte Zwerg-, extra gemischt**	1 20	15
16370	m* „ „ **pomponicus purpureus fl. pl.** . *neu, reizend*	2 —	20
16374	m* „ „ „ **ruber** „ „	2 —	20
	Obige Senecio sind ebenso vorzügliche Gruppenpflanzen wie Schnittblumen.		
16378	m „ **speciosus**, *mit zahlreichen, grossen, purpurnen Blumen* 5 Grm. *M.* 1. —.	3 50	30
	Shortia californica, siehe Nr. 13210.		
16382	m§**Sicyos** angulata (Cuc.), Haargurke ..	— 40	10
16386	**Silene Armeria**, *roth, schön*	— 20	10
16389	„ „ fl. albo, *weiss*	— 20	10
16392	„ „ „ roseo	— 40	10
16395	„ „ gemischt	— 20	10
16400	* „ **pendula** (rosea graeca), *roth, schön für Einfassungen und Töpfe*	— 20	10
16404	* „ „ **fl. pleno**, *bringt 80 % reizende, rosa gefüllte Blumen*	— 40	10
16408	* „ „ alba, *weiss*	— 20	10
16412	* „ „ „ **fl. pleno**, *neu, reizend* ..	— 40	10
16416	* „ „ **Bonnetti**, *mit dunklen Blüthenstengeln, höchst effectvoll*	— 20	10
16420	* „ „ „ **compacta** *sehr schön*	— 60	10
16424	* „ „ „ **fl. pleno**	— 40	10
16428	* „ „ „ „ „ carnea, *matt rosa*	— 20	10
16432	* „ „ **carnea fl. pl.** (Benary), *reizend, gefüllt, zart fleischfarben*	— 20	10
16436	* „ „ **compacta**, *sehr schön*	— 40	10
16440	* „ „ „ **flore pleno**, *constant* ..	— 50	10
16444	* „ „ „ **alba**, *constant, schön* ...	— 40	10
16448	* „ „ „ „ **fl. pl.**, *neu, schön*	— 40	10
16452	* „ „ „ **carnea fl. pl.**, *schön*	— 40	10
16456	* „ „ „ **Snow King**, *ganz niedrig, weiss, schön*	— 60	10
16460	* „ „ **delicata fl. pl.**, *fleischfarben* ..	— 50	10
16464	* „ „ **ruberrima**, *tief roth, prächtig*	— 20	10
16470	* „ „ „ **compacta**, *schön, constant*	— 40	10
16474	* „ „ „ **flore pleno**, *reizend*	— 40	10
16478	* „ „ **viele Sorten in Prachtmischung**	— 20	10
16482	* „ „ **schöne Mischung gefüllt blühend.**	— 30	10
16486	* „ Pseudo-Atocion, *tiefrosa, zierlich.*	— 20	10
	***Solanum**, siehe Nr. 25346 etc.*		
	„ *Lycopersicum, siehe Nr. 2261 etc.*		
	„ *Melongena,* „ „ *1972* „		
16500	m***Sphenogyne** speciosa, *gelb, sehr schön*	— 40	10
16506	m***Spilanthes** oleraceus, Husarenknopf ..	— 80	15
16510	†***Spraguaea umbellata**, *zartrosa, reizend für Töpfe* . 5 Grm. *M.* 1. 60.	— —	30
16516	†**Stachys** coccinea, *scharlachrother Ziest.*	— 50	10
16520	m**Statice** Bonduelli, *leuchtend citronengelb*	— 20	10
16524	m „ sinuata, *blau, für Winterbouquets*	— 40	10
16528	m „ „ candidissima, *weiss*	— 40	10
16532	m „ „ hybrida, *schön gemischt*	— 20	10
16536	m „ „ rosea, *distinct*	— 40	10
16540	m „ spicata, *lilarosa, ganz niedrig* ..	— —	20
16544	m „ **superba**, *rosa Färbungen gemischt* .	— —	40
16548	m „ **Suworowi**, *lange Aehren leuchtend rosenrother Blumen, prächtig*	— 80	15
16552	m „ Thouini, *porzellanblau*	— 20	10

№		20 Grm. M.	Pf.	Prise. Pf.
16560	†**Stevia Eupatoria**, *weiss* (schön für frische Bouquets)	1	60	20
16563	† „ Lindleyana, *röthlichweiss* (schön für frische Bouquets)	1	60	20
16566	† „ purpurea, *purpurroth* (schön für frische Bouquets)	1	60	20
16569	† „ **serrata**, *weiss* (schön für frische Bouquets)	1	80	20
	Stiefmütterchen, *siehe Nr. 17170 etc.*			
16576	m**Tagetes erecta fl. pleno aurantiaca**, *gefüllte goldgelbe Sammetblume*	—	60	10
16580	m „ **erecta fl. pleno sulphurea**, *schwefelgelb, sehr schön*	—	60	10
16584	m „ „ **fl. pl. fistulosa aurea**, *geröhrt*	—	60	10
16588	m „ „ „ „ „ **sulphurea** „	—	60	10
16592	m „ „ „ „ **nana aurea**, *niedrig, gelb*	—	60	10
16596	m „ „ „ „ „ **sulphurea**, „ „	—	60	10
16600	m „ „ „ „ „ **fistulosa aurea**	—	60	10
16604	m „ „ „ „ „ „ **sulphurea**	—	60	10
16608	m „ „ „ „ **hohe, Prachtmischung**	—	50	10
16610	m „ „ „ „ **niedrige** „	—	50	10
16614	m „ **patula fl. pl. aurea**, *goldgelb*	—	50	10
16618	m „ „ **fl. pl. pumila**, *halbhoch*	—	50	10
16622	m „ „ „ „ **pulchra**, *gelb mit braun*	—	50	10
16626	m „ „ „ „ **ranunculoides**, *schön*	—	50	10
16630	m „ „ „ „ **striata** *(variirt)*	—	50	10
16634	m* „ „ „ „ **nana**, *niedrig, braun*	—	50	10
16638	m* „ „ „ „ „ **aurea**, *gelb*	—	50	10
16642	m* „ „ „ „ „ „ **fistulosa**	—	50	10
16646	m* „ „ „ „ „ **pulchra**	—	50	10
16650	m* „ „ „ „ „ **striata**, *braun und gelb gestreift, höchst effectvoll (variirt)*	—	80	15
16654	m* „ „ „ „ **nana sulphurea**	—	50	10
16658	m „ „ „ „ **hohe, Prachtmischung**	—	40	10
16660	m* „ „ „ „ **niedrige** „	—	40	10
16664	m* „ lucida, *gelb, einfach, wohlriechend*	—	80	15
16668	m „ signata, *feinlaubig, reichblühend*	—	80	15
16672	m „ „ **maculata**, *neu*	1	—	15
16676	m* „ „ **pumila**, *dicht mit orange Blumen übersäeter Busch, prachtvoll für Einfassungen*	—	50	10
16680	m* „ „ **pumila Golden Ring**, *neu; rein goldgelb; compact, schön*	—	50	10
16684	†§**Thunbergia alata** (Schöne Schlingpflanzen für Topf und Land. Erst Mitte Juni in's Freie zu bringen)	1	40	25
16687	†§ „ **alata alba** (Schöne Schlingpflanzen für Topf und Land. Erst Mitte Juni in's Freie zu bringen)	1	40	25
16690	†§ „ „ intus alba (Schöne Schlingpflanzen für Topf und Land. Erst Mitte Juni in's Freie zu bringen)	1	40	25
16693	†§ „ „ aurantiaca (Schöne Schlingpflanzen für Topf und Land. Erst Mitte Juni in's Freie zu bringen)	1	40	25
16696	†§ „ „ Bakeri, *weiss* (Schöne Schlingpflanzen für Topf und Land. Erst Mitte Juni in's Freie zu bringen)	1	40	25
16700	†§ „ „ **sehr schöne Mischung**	1	20	20
	Torenia, siehe No. 25594 etc.			
16710	†**Trachelium** coeruleum, blaue Halskrause	—	—	20
16714	† „ „ album, *weiss*	—	—	20
16718	†**Trachymene coerulea** (Didiscus, Huegelia), *blau, sehr schön*	1	—	15
16720	† „ „ **alba**, *weiss, schön*	3	—	30
16724	†§**Trichosanthes** (Cuc.) Anguina, Schlangenfrucht	—	60	15
16727	†§ „ coccinea, *scharlachrothe Früchte*	—	80	20
16730	†§ „ colubrina, *interessant*	—	50	15
16733	†§ „ cucumerina, *gurkenartig*	—	60	15
16736	†§ „ palmata, *Blätter und Früchte schön*	—	90	20
16740	m**Tridax bicolor rosea**, *neu, Acroclinium ähnlich* 5 Grm. ℳ 2. —.	—	—	30
16744	**Trifolium suaveolens**, *rosa blühend, sehr wohlriechend*	—	40	10
16750	†§**Tropaeolum canariense** (aduncum, peregrinum), *Blumen gelb, gefranst, schön zur Bekleidung von Spalieren, Mauern etc., eine der besten Schlingpflanzen*	—	80	15
	m§**Tropaeolum Lobbianum**, *rankende Varietäten, sehr reichblühend, reizende Topf-, Fenster- u. Spalierpflanzen.*			
16760	**Asa Gray** (Benary), *prächtige Neuhheit, Blumen gelblich weiss*	1	40	20
16763	**Brillant**, *dunkelscharlach*	—	50	15
16766	**cardinale**, *neu, dunkelscharlach, prächtig*	—	80	20
16769	Caroline Schmidt, *scharlach*	—	50	15
16772	**coccineum multiflorum** „	—	50	15
16775	Chaixianum	—	50	15
16778	**Crystal Palace Scarlet**, *zinnoberscharlach*	—	50	15

№	Tropaeolum Lobbianum (Fortsetzung).	20 Grm. M.	Pf.	Prise. Pf.
16781	Duc de Malakoff, *purpurroth*	—	—	15
16784	flammulum grandiflorum, *scharlach und gelb*	—	50	15
16787	**fulgens**, *leuchtend scharlachzinnober*	—	50	15
16790	Géant des batailles, *strohgelb, rothgefleckt*	—	50	15
16793	**Kronprinz v. Preussen**, *brillant blutroth*	—	50	15
16796	Lilli Schmidt, *scharlach*	—	50	15
16799	**Lucifer**, *leuchtend scharlachrothe Blumen, dunkle Blätter, sehr schön*	—	60	15
16801	Mercier Lacombe, *purpurbraun*	—	50	15
16804	Monsieur Colmet, *dunkelbraun*	—	50	15
16807	Napoléon III., *goldgelb, braun gefleckt*	—	50	15
16813	**Queen Victoria**, *scharlach*	—	50	15
16816	Roi des noirs, *schwarzbraun*	—	50	15
16819	**Spitfire**, *leuchtend scharlachroth, prächtig*	—	50	15
16822	Triomphe de Gand, *hellscharlach*	—	50	15
16825	„ d'Hyères, *scharlach*	—	50	15
16830	**Prachtmischung obiger Sorten**, *höchst effectvoll* Kilo ℳ 10. —.	—	40	15
	§Tropaeolum majus (Kapuzinerkresse).			
	Rankende, hohe Sorten.			
16834	**atropurpureum**, *dunkelroth* Kilo ℳ 2. 50.	—	20	10
16838	„ **foliis aureis**, *neu, goldblättrig*	—	80	20
16842	**coccineum**, *scharlachroth* Kilo ℳ 2. 50.	—	20	10
16846	**Dunnett's Orange**, *schön* „ „ 2. 50.	—	20	10
16850	Eduard Otto, *braunlila* „ „ 2. 50.	—	20	10
16854	Heinemanni, *chocoladefarbig* „ „ 2. 50.	—	20	10
16858	**hemisphaericum**, *hellorange, sehr lange und dankbar blühend* Kilo ℳ 3. —.	—	20	10
16862	**King Theodore** (Benary), *neu*	—	40	15
16866	luteum, *gelb* Kilo ℳ 2. 50.	—	20	10
16868	**Pearl**, *gelblichweiss, neu*	—	50	15
16870	Regelianum, *purpurviolet* Kilo ℳ 2. 50.	—	20	10
16874	Scheuerianum, *strohgelb* „ „ 2. 50.	—	20	10
16878	„ **coccineum**, *gestreift* „ „ 2. 50.	—	20	10
16882	Schillingi, *hellgelb* „ „ 2. 50.	—	20	10
16886	Schulzi, *scharlach, dunkellaubig* „ „ 2. 50.	—	20	10
16890	**Prachtmischung** „ „ 2. 20.	—	20	10
	***Tropaeolum Tom Thumb.**			
	Zwerg-Tropaeolum.			
	☛ *Dieselben ranken nicht und sind besonders für Gruppen, Einfassungen sowie zur Topfcultur geeignet.*			
16896	**atropurpureum**, *purpurbraun*	—	30	10
16900	**Aurora**, *neu, sehr schön*	1	—	20
16904	**Beauty**, *gelb, scharlach gestreift*	—	30	10
16908	**coccineum**, *scharlach, schön*	—	30	10
16912	„ **foliis aureis**, *gelbblättrig, neu, schön*	1	—	20
16916	**coeruleo-roseum**, *schön*	—	30	10
16920	**Crystal Palace Gem**, *marmorirt, schön*	—	30	10
16924	**Empress of India**, *dunkellaubig, Blumen dunkelscharlach leuchtend, prächtig*	—	60	15
16928	**Golden King**, *schön*	—	50	15
16932	**King of Tom Thumbs**, *prachtvoll leuchtend, scharlach, dunkle Belaubung*	—	50	15
16936	**King Theodore**, *das dunkelste, schwarzrothe Blumen, sehr effectvoll*	—	50	15
16940	**Ladybird**, *orange, purpur gefleckt*	—	50	15
16944	**luteum** (yellow), *reingelb*	—	30	10
16948	**Pearl**, *gelblichweiss*	—	40	15
16952	**Rose**, *rosa, schön*	—	30	10
16956	**Ruby King**, *schön, neu*	—	50	15
16960	**Scheuerianum coccineum**	—	40	15
16964	**Spotted**, *gefleckt, schön*	—	30	10
16970	**Prachtmischung** Kilo ℳ 3. 60.	—	30	10
16974	**Tropaeolum minus**, *gelb mit braun*	—	40	10
16978	„ „ **coccineum**, *prächtig scharlach*	—	50	15
16982	†§ „ **Moritzianum**, *gelb mit roth* 10 K.	—	—	40
16990	m*Tunica Saxifraga (Gypsophila), *rosa, niedrig, sehr zierlich*	—	40	10
17000	m*Venidium calenduloides, *goldgelb*	—	50	10
17004	m**Verbena Aubletia grandiflora**	—	50	10
17010	m „ Drummondi (montana), *violetlila*	—	60	10
17013	m* „ Niveni (teucrioides), *weiss, duftend*	—	40	10
17016	m* „ pulchella, *lila, zierlich*	—	40	10
17019	m* „ pulcherrima, *violet*	—	40	10
17022	m* „ **venosa**, *blau, reich und lange blühend, für Rabatten und Einfassungen*	—	80	15

№ †*Verbena hybrida	20 Grm. M. Pf.	Prise. Pf.
17030 **gemischt**, in vielen Sorten	1 50	20
17032 „ **sehr schöne Mischung**	2 50	30
17034 „ **beste Qualität, von den schönsten Sortimentsblumen gesammelt**, *im brillantesten Farbenspiel, fast nur Blumen ersten Ranges liefernd*	3 60	40
17040 **auriculaeflora**, *von weiss geäugelten Blumen, extra*	3 60	40
17046 „ **coerulea**, *blau mit weissem Auge, sehr schön und wirkungsvoll*	2 20	25
17052 „ **purpurea**, *purpur mit weissem Auge*	3 20	30
17060 **candidissima**, *grosse Dolden reinweisser Blumen, treffliche Schnittblume*	2 50	30
17070 **coccinea, rothe Prachtsorten**, *sehr schön*	3 —	30
17074 „ **foliis aureis, (Benary)**, *goldgelbe Blätter und scharlachrothe Blumen. Besonders effectvoll im Herbst*	— —	40
17080 **coerulea**, *blaue Sorten*	1 80	25
17086 **Defiance**, *rein scharlachroth, fast ganz treu aus Samen, prächtig, höchst effectvoll*	3 60	40
17096 **erecta coccinea**, *reizende, sehr leuchtende Neuheit; die Pflanzen halten sich straff, bedürfen daher des Niederhakens nicht* 5 Grm. *M.* 1. 20.	4 —	30
17106 **foliis aureis**, *neue gelbblätterige in schönster Mischung*	— —	40
17110 **lutea**, *gelb, distinct*	3 —	30
17116 **Mammoth**, *bringt einen kleinen Theil besonders grossblumiger* 5 Grm. *M.* 2. —.	— —	40
17126 **nana compacta, gemischt**; *eine ganz niedrige Form, höchst bemerkenswerthe Einführung*	3 50	30
17128 „ „ **candidissima**, *reinweiss, sehr niedrig, reizend*	4 —	30
17130 **schwarzblau mit weissem Auge**	3 —	30
17134 **striata (italienische gestreifte)**, *liefern einen hohen Procentsatz schön gestreifter Blumen, prachtvoll*	2 40	25
17150 m*Veronica syriaca, *hellblau, sehr zierend*	1 20	20
17153 m* „ „ fl. albo, *weiss*	1 20	20
17156 m* „ **glauca**, *blau, graugrün belaubt*	1 —	15
17160 §Vicia Gerardi, *violet*	— 40	10

m* Viola tricolor maxima, Pensées, Stiefmütterchen.

17170 **Prachtmischung echter englischer Pensées, I. Qualität, nur von Prachtblumen gesammelt**, *Pflanzen von compactem Habitus und mit straffen Blumen, sehr reichblühend*	1 80	25
17176 **extra grossblumige, französische. Prachtsorten gemischt**, *sehr schön*	2 —	25
17182 **Benary's Elite-Mischung.** *Diese in voriger Saison zum ersten Male offerirte Prachtmischung ist eine Zusammenstellung der wirkungsvollsten, grösstblumigen Stiefmütterchen, und zwar sind die werthvollsten derselben am stärksten vertreten. Sehr effectvoll.* 5 Grm. *M.* 2. 20.	8 —	40
17188 **atropurpurea** (pelargonienblüthig), *dunkelpurpur, prachtvoll*	1 80	25
17192 „ **albo-marginata (Silbersaum)**, *eins der schönsten Stiefmütterchen*	1 80	25
17196 ***aurea pura**, *reingelb (ohne Auge)*	1 80	25
17198 ***azurblau**, *sammtig, constant, prachtvoll*	1 80	25
17200 **bronzefarbene Varietäten**, *distinct*	1 80	25
17204 **Bugnots neue gefleckte**, *prächtige neue Classe, sehr grosse Blumen mit grossen Flecken bringend, reichstes Farbenspiel; die edelsten aller Stiefmütterchen.* 5 Grm. *M.* 7. 50., 1 Grm. *M.* 2. —.	— —	50
17210 **candidissima** (Schneewittchen), *zart atlasweiss, in der Mitte hellgelb, sehr reichblühend, werthvoll für Bouquets*	1 80	25
17214 **Cassier, (grossblumige Odier)** *besonders schöne neue Classe, mit meist dreifleckigen, sehr grossen Blumen in herrlichstem Farbenspiel* 2 Grm. *M.* 1. 50.	13 50	40

№ m*Viola tricolor maxima (Fortsetzung).	20 Grm. M. Pf.	Prise. Pf.
17216 **Prachtmischung der Odier-, Cassier- und Bugnot-Classen**, *von unübertroffener Qualität* 10 Grm. *M.* 7. —., 2 Grm. *M.* 1. 60.	— —	40
17218 ***Clivedon Blue** } *schöne, englische Sorten,*	1 80	25
17220 * „ **White** } *ungemein reichblühend,*	1 80	25
17222 * „ **Yellow** } *prächtig für Gruppen*	1 80	25
17226 **dunkle Farben: purpur, carmoisin, schwarzpurpur**, *sehr schön*	1 80	25
17228 **Feuerkönig**, *neu. Goldgelb, obere Petalen purpur, sehr effectvoll* 5 Grm. *M.* 1. 20.	— —	30
17230 **gestreifte grossblumige (Fancy-) Varietäten**, *in reichem Farbenspiel, constant, prachtvoll*	3 —	30
17232 „ **riesenblumige**, *neu* 5 Grm. *M.* 2. —.	— —	40
17234 **Goldrand**, *ganz reizende, goldgelb umsäumte Varietäten, höchst effectvoll*	1 80	25
17238 **havanabraun**, *neu, interessante Farbe*	1 80	25
17242 ***hellblau**, *liebliche Farbe*	1 80	25
17246 **Kaiser Wilhelm**, *ultramarinblau mit purpurviolettem, weiss-gesternten Auge, extra*	1 80	25
17252 **kupfer- und aurikelfarben**	1 80	25
17258 **Lord Beaconsfield**, *prächtig, mit tief purpurvioletten Blumen, deren obere Petalen in weiss übergehen. Sehr effectvoll*	2 20	25
17262 **mahagoni- u. polisanderfarben**, *prachtvoll*	1 80	25
17268 **Odier, neueste 3- und 5fleckige, extra.** *Durch runden Bau und herrliche Zeichnungen der Blumen übertreffen diese Stiefmütterchen, welche wenig Samen liefern, alle übrigen Sorten. Meine Collectionen dieser Classe Pensées sind unübertroffen* 5 Grm. *M.* 4. —.	14 —	40
17274 **purpurviolet**, *sehr grossblumig, schön*	1 80	25
17280 **quadricolor**, *schieferblau auf weissem oder gelbem Grunde, reizend*	1 80	25
17284 **rehbraun**, *distinct*	1 80	25
17288 ***reingelb**, *mit schwarzem Auge, sehr leuchtend, prächtige Sorte*	1 80	25
17292 „ **riesenblumig (gelbe Trimardeau)**, *eins der schönsten Stiefmütterchen, mit grossen, gelben, schwarzgeäugten Blumen, höchst effectvoll* 5 Grm. *M.* 2. —.	7 —	40
17296 ***reinweiss**, *mit dunklem Auge, sehr schön*	1 80	25
17298 „ **riesenblumig (weisse Trimardeau)**. *Mit violettem Auge, sehr schön* 2 Grm. *M.* 1. 50.	— —	40
17300 ***schwarzblau**, *besonders schöne gesättigte Färbung, prächtig zu Bouquets*	1 80	25
17302 „ **riesenblumig**, *neu* 5 Grm. *M.* 2. —.	— —	40
17306 ***schwarz** (Faust), *das dunkelste, extra*	2 20	25
17310 „ **mit bronze Centrum**, *besonders schöne Färbung*	1 80	25
17320 **Trimardeau, gefleckte Riesen-Pensées.** *Distincte neue Classe von kräftigem, compacten Bau, mit aufrechtstehenden, meist dreifleckigen Blumen; die grösstblumigen aller bisher erzielten Sorten* 5 Grm. *M.* 2. —.	7 —	40
17330 **Victoria**, *neu, rothblühend, sehr hübsch und ganz distinct* 2 Grm. *M.* 1. 80.	— —	40
17336 ***violet bordé blanc**, *violet mit weissem Rande, extra*	1 80	25
17340 **alle Sorten gemischt**, *sehr gute Qualität. Diese Mischung ist durch das überaus reiche Farbenspiel ganz besonders wirkungsvoll und sehr zu empfehlen*	1 40	20

*Die mit * Farben eignen sich besonders zu Einzelgruppen.*

☛ *Die Zucht von Samen der so dankbaren Stiefmütterchen wird mit grosser Vorliebe und in bedeutendem Umfange von mir gepflegt. Es wird dabei auf Bau der Pflanzen, Form der Blumen, Reinheit der Farben und Mannigfaltigkeit der Mischungen die grösste Sorgfalt verwendet.*

№		20 Grm. M. Pf.	Prise. Pf.
17350	**Viscaria cardinalis**, *leuchtend carmoisin*	— 40	10
17354	* „ „ nana .... *(variirt)*	— 60	10
17358	„ elegans picta, *rosa und scharlach*	— 40	10
17362	„ „ striata, *gestreift (variirt)*	— 40	10
17366	„ hybrida splendens, *dunkelroth*	— 20	10
17370	„ **oculata**, *Lichtröschen*	— 20	10
17374	„ „ alba (Burridgi), *weiss*	— 40	10
17378	„ „ coerulea, *reizende Färbung*	— 40	10
17382	* „ „ **nana Perfection**, *schön*	— 40	10
17386	* „ **schöne Mischung**	— 40	10
17392	†**Waitzia aurea**, *goldgelbe Immortelle*	2 20	25
17396	† „ **grandiflora**, *gelb, schöne Immortelle*	2 20	25
17400	***Whitlavia** gloxinioides, *weiss mit hellblau*	— 40	10
17404	* „ **grandiflora**, *grossblumig, blau* } *prächtig*	— 40	10
17408	* „ „ alba, „ *weiss*	— 40	10
	***Wicken, wohlriechende,** siehe Nr. 9357 und Nr. 13480 etc.*		
	***Wunderblumen,** siehe Nr. 9451 etc.*		
17412	**Xeranthemum annuum fl. pl. album** (Papierblume), *weissgefüllt*	— 80	15
17415	„ **annuum flore pleno purpureum** (coeruleum), *blau gefüllt*	— 80	15
17418	„ „ **compactum fl. pleno album**	1 —	15
17421	„ „ „ „ „ **purpureum**	1 —	15
17424	„ „ **grandiflorum fl. pl.** „	1 —	15
17427	„ „ **imperiale fl. pl.**, *purpurviolet*	— 80	15
17430	„ „ **plenissimum album**, *schön*	1 —	15
17433	„ „ „ **atropurpureum**	1 —	15
17434	„ „ „ **imperiale**, *prächtig*	1 —	15
17436	„ „ „ **roseum**, *rosa*	1 —	15
17439	„ „ **superbissimum fl. pl.**, *blau pomponblüthig, sehr schön*	1 —	15
17442	„ „ „ **fl. pl. album**, *neu, dichtgefüllte, weisse Blumen*	1 —	15
17445	„ „ **gefüllte in Prachtmischung**	— 80	15
	***Zea,** siehe Nr. 18336 etc.*		
17470	m**Zinnia Darwini fl. pl. (Pompon)**, *kleinblumige Varietäten, in vielen Farben gemischt, reizend*	— 60	10
17480	m „ **elegans alba**, *weiss*	— 40	10
17483	m „ „ aurea, *goldgelb*	— 40	10
17486	m „ „ coccinea, *scharlachroth*	— 40	10
17489	m „ „ kermesina, *carmoisinroth*	— 40	10
17492	m „ „ purpurea, *purpurroth*	— 40	10
17495	m „ „ sulphurea, *schwefelgelb*	— 40	10
17500	m „ „ einfache gemischt	— 30	10

№		20 Grm. M. Pf.	Prise. Pf.
	mZinnia elegans fl. pleno.		
	Hohe gefüllte:		
17530	**fl. pleno alba**, *weiss gefüllt, sehr verbessert*	— 80	15
17534	„ „ **aurea**, *goldgelb*	— 80	15
17538	„ „ **atropurpurea**, *purpur*	— 80	15
17542	„ „ **carnea**, *fleischfarbig*	— 80	15
17546	„ „ **coccinea**, *scharlach*	— 80	15
17550	„ „ **kermesina**, *carmoisin*	— 80	15
17554	„ „ **lilacina**, *lila*	— 80	15
17558	„ „ **purpurea**, *purpur*	— 80	15
17562	„ „ **rosea**, *neu, sehr schön*	— 80	15
17566	„ „ **sulphurea**, *schwefelgelb* } *nur von dichtgefüllten Blumen gesammelt*	— 80	15
17570	„ „ **hohe gefüllte, in Prachtmischung**, *von schönstem Effect* Kilo *M.* 20. —.	— 60	15
17580	**robusta grandiflora plenissima**, *neue extra grossblumige, schön gemischt*	1 40	20
17584	„ **grandiflora plenissima aurea**, *Neuheit, goldgelb, sehr grossblumig*	1 80	25
17590	**fl. pleno striata, gefüllte gestreifte**, *nur von schön gestreiften Blumen gesammelt, die sich etwa zur Hälfte treu aus Samen reproduciren*	2 20	25
	Niedrige gefüllte:		
17600	**pumila fl. pleno alba**	— 80	15
17604	„ „ „ **aurea**	— 80	15
17608	„ „ „ **coccinea**	— 80	15
17612	„ „ „ **kermesina**	— 80	15
17616	„ „ „ **purpurea**	— 80	15
17620	„ „ „ **salmonea**	— 80	15
17624	„ „ „ **sulphurea** } *reizende, gefüllte, niedrige Sorten*	— 80	15
17628	„ „ „ **violacea**	— 80	15
17632	„ „ „ **Prachtmischung**	— 60	15
17634	***fl. pleno Tom Thumb, gemischt (Benary).** *Reizende neue Classe, gleich schön für Gruppen und Einfassungen wie für Töpfe; prächtiges Farbenspiel. In Bezug auf Höhe noch nicht ganz constant* 5 Grm. *M.* —. 90.	3 —	25
17650	m***Zinnia Haageana** (mexicana, Ghiesbreghti), *niedrig, orangegelb*	— 70	15
17654	m* „ „ **fl. pleno, I. Qual.**, *gefüllt, leuchtend orange* 5 Grm. *M.* —. 80.	3 —	30

Ziergräser.

Erklärung der Zeichen siehe Seite 32.

№		20 Grm. M. Pf.	Prise. Pf.
17800	⊙***Aegylops** cylindrica	— 50	10
17806	⊙**Agrostis** laxiflora, *niedlich*	— 80	10
17810	⊙* „ **minutiflora**, *reizende neue Species*	2 20	20
17814	⊙* „ **nebulosa** (plumosa), *sehr fein und zierlich; unentbehrlich für getrocknete Bouquets*	1 —	15
17818	⊙* „ **pulchella**, *zierliches Straussgras*	— 60	10
17822	⊙ „ verticillata, *quirlförmig*	— 60	10
17828	♃**Andropogon argenteus**, *prächtige Rispen*	— 90	15
17832	⌂ „ **formosus**, *schön*	— —	40
17836	♃ „ furcatus	1 —	15
17840	♃ „ **Schimperi**, *schön*	1 50	20
17844	⊙ „ Sorghum, *Moorhirse*	— 20	10
17848	⊙**Anthoxanthum** gracile, *für Bouquets*	— 20	10
17852	⊙ „ ovatum	— 60	10
17856	♃**Arundo conspicua** .. 5 Grm. *M.* 1. 20.	4 —	30
17860	† „ **Donax**, *breitblättrig, für Gruppen*	— 50	10
17864	† „ „ **fol. variegatis**, *buntblättrig*	1 —	15
17868	† „ **gynerioides**, *sehr schön*	— 90	15
17872	⊙**Avena sterilis**, *sehr schön*	— 20	10
17878	⌂**Bambusa gracilis**	1 —	15
17884	⊙***Briza geniculata**, *schönes Zittergras*	1 —	15
17888	♃ „ **lutescens**, *mit gelblichen Rispen, schön*	1 80	20

№		20 Grm. M. Pf.	Prise. Pf.
17892	⊙**Briza maxima** } *schön für*	— 40	10
17896	⊙ „ „ **compacta** } *Gräser-Bouquets*	— 50	10
17900	⊙* „ **minima** (gracilis), *zierlich*	— 40	10
17904	⊙* „ **rotundata**, *neu*	2 40	25
17908	⊙* „ **spicata**, *hübsch für Einfassungen*	1 80	20
17912	⊙***Brizopyrum** siculum, *sehr zierlich*	1 —	15
17918	⊙**Bromus** brizaeformis, *elegantes Gras für trockene Bouquets*	— 20	10
17924	♃ „ Gussoni, *sehr dauerhaft*	— 20	10
17930	⊙ „ macrostachyus (lanuginosus)	— 20	10
17934	⊙ „ **madritensis**, *reizend für Bouquets*	— 40	10
17938	⊙ „ **patulus**	— 40	10
17940	⊙* „ „ **nanus**, *neu, sehr hübsch*	— 40	10
17944	⊙ „ purpureus, *schön*	— 20	10
17948	⊙ „ unioloides	— 20	10
17952	♃ „ virens	— 20	10
17960	⊙**Chloris** barbata vera, *hübsch*	— 50	10
17964	⊙ „ elegans (gracilis), *zierlich*	— 60	10
17968	⊙ „ truncata, *sehr elegant für Gruppen*	— 60	10
17972	⊙**Chloropsis** Blanchardiana, *schön*	1 50	20
17976	⊙***Chrysurus cynosuroides** (Lamarckia aurea), *reizend*	— 50	10

№		20 Grm. M. Pf.	Prise. Pf.
17980	⊙ **Coix** exaltata, *hoch*	— 40	10
17984	⊙ „ **Lacryma**, *Hiobsthräne*	— 20	10
17988	⊙ „ „ **aurea zebrina**, *neu*	— 60	15
17992	⊙ **Cryptopyrum Richardsoni**, *schön*	— 50	10
17996	⊙ **Cynosurus** elegans, *zierlich*	— 50	10
18000	⊙ **Cyperus** Paramatta, *decorativ*	— 50	10
	„ *andere Sorten siehe Wasserpflanzen.*		
18004	♃ **Deschampsia** caespitosa, *rasenbildend*	— 50	10
18008	⊙ **Diplachne** fascicularis, *büschelartig*	— 60	10
18012	⊙ **Eleusine** barcinonensis *hübsche*	— 60	10
18014	⊙* „ coracana, *interessant* *Gräser mit*	— 60	10
18016	⊙* „ indica (spec. Chinae) *merkwürdi-*	— 60	10
18018	⊙* „ oligostachya *ger Stellung*	— 40	10
18020	⊙* „ rigida *der Blüthen*	— 40	10
18026	♃ **Elymus** Caput Medusae, Haargras	— 40	10
18030	♃ „ giganteus, *decorativ*	— 40	10
18034	♃ „ Hystrix	— 50	10
18038	♃ „ tener, *schön*	— 50	10
18042	⊙ **Eragrostis abyssinica**, *schön*	— 60	10
18046	⊙ „ amabilis, *lieblich*	— 60	10
18049	⊙ „ capillaris, *sehr niedlich*	— 40	10
18052	⊙ „ **elegans**, zierliches Liebesgras	— 30	10
18055	⊙ „ **maxima**, *sehr schön*	1 50	20
18058	⊙ „ namaquensis	— 50	10
18061	⊙ „ senegalensis (Purshi), *schön*	— 40	10
18064	⊙ „ suaveolens, *wohlriechend*	— 60	10
18068	† **Erianthus Ravennae**, *sehr schön*	1 —	15
18071	† „ „ **fol. variegatis**, *buntblättrig*	2 40	25
18074	† „ „ violascens, *schön*	1 —	15
18078	⊙ **Euchlaena luxurians (Reana, Teosinte)**, *schnellwachsend, wird bis 3 Meter hoch, decorativ*	— 80	15
18082	† **Eulalia japonica**, *sehr decorativ, für Gruppen und als Einzelpflanze*	1 60	20
18088	♃ **Festuca duriuscula amethystina**, *neu, für Einfassungen* ... 5 Grm. ℳ 1. 40.	— —	30
18092	♃* „ **glauca**, *schön für Einfassungen* 5 Grm. ℳ 2. —.	— —	40
18096	⊙ „ **procumbens**, *sehr zierlich*	— 60	10
18100	♃ „ rigida, *hübsch*	— 50	10
18104	⊙ „ stipoides, *sehr zierlich, für Bouquets*	— 40	10
18108	♃* „ viridis, *für Einfassungen*	— 40	10
18112	† **Gymnothrix caudata**, *schön*	1 —	15
18116	† „ **latifolia**, *für Einzelgruppen von grösstem Effect, bis 2,50 Meter hoch*	1 40	20
18120	† **Gynerium argenteum**, **Pampasgras**, *sehr effectvoll und decorativ*	1 —	15
18123	† „ **argenteum Bertini**	1 —	15
18126	† „ „ **carminatum Rendatleri**	1 50	20
18132	† „ „ **roseum**, *rosenroth*	1 50	20
18134	† „ „ **variegatum** .. 5 Grm. ℳ 1. 20.	— —	30
18135	† „ „ **violaceum**, *violet*	4 20	30
18138	† „ **jubatum**, *dunkle Blätter, röthlich silberweisse Blüthenbüschel, schön*	1 50	20
18142	⊙ **Hordeum jubatum**, *schön für Bouquets*	— 40	10
18146	† **Isolepis gracilis** (tenella), *sehr schönes Gras zur Zimmercultur, für Ampeln und Aquarien* ... 2 Grm. ℳ 1. 80.	— —	30

№		20 Grm. M. Pf.	Prise. Pf.
18154	♃ **Koeleria** setacea, *schön für Einfassungen*	— 60	10
18160	⊙ **Lagurus ovatus**, *reizend*	— 40	10
	Lamarckia aurea, siehe Nr. 17976.		
18164	♃ **Lasiagrostis** argentea, *silberweiss, für grosse Bouquets*	— 40	10
18168	⊙ **Leptochloa** arabica, *für Bouquets*	— 40	10
18172	⊙ „ gracilis, *zierlich*	— 40	10
18176	♃ **Melica** altissima atropurpurea	1 —	15
18182	♃ „ ciliata, gewimpertes Perlgras	— 40	10
18190	⊙ **Milium** nigricans, *schwärzlich*	— 40	10
18194	⊙ **Panicum** altissimum	1 50	20
18198	⊙ „ capillare, *haarförmig*	— 40	10
18202	⊙ „ colonum	— 60	10
18206	⊙ „ glaucum, *graugrün*	— 60	10
18210	⊙ „ oryzinum, *reisähnlich, schön*	— 40	10
18214	† „ **palmifolium**, *sehr schön*	2 50	25
18218	† „ **plicatum**, *schön für Gruppen u. Töpfe*	1 50	20
18222	† „ **sulcatum**, *sehr elegant und decorativ für Gruppen, auch für Töpfe*	2 50	25
18226	⊙ „ virgatum, *ruthenförmig*	— 40	10
18230	⊙ **Paspalum** elegans, Pfannengras	— 40	10
18234	⊙ **Pennisetum** cenchroides, *schwärzlich*	1 20	20
18238	⊙ „ **longistylum** (villosum), *sehr schön zu Einfassungen und Bouquets*	— 50	10
18242	⊙ „ „ **violaceum**, *neu*	3 —	30
18246	⊙ **Piptatherum** multiflorum	— 60	10
18250	⊙ **Poa amabilis**, Rispengras, *sehr schön*	— 40	10
18254	⊙ „ pilosa, *hübsch*	— 60	10
18258	⊙ „ salina	— 60	10
18262	⊙ „ sinensis	— 80	10
18266	♃ **Polypogon** monspeliensis, *zierlich*	1 —	15
	Reana siehe Nr. 18078.		
18270	† **Saccharum Maddeni**, *ähnlich Erianthus*	1 —	15
18280	⊙ **Setaria** macrochaeta, *für Bouquets*	— 40	10
18284	⊙ „ **nubica**	— 40	10
18288	⊙ „ versicolor, *verschiedenfarbig*	— 20	10
18292	⊙ **Sorghum** nigrum, *schwarze Moorhirse*	— 40	10
18298	† **Stipa elegantissima**, *sehr elegant und decorativ; schön für Bouquets*	1 50	20
18302	♃ „ gigantea, *decorativ*	3 60	30
18304	⊙ „ **juncea**, *sehr schön*	1 —	15
18306	♃ „ **Lagascae**, *prächtig*	2 20	20
18310	♃ „ **pennata**, Federgras, *sehr decorativ, unentbehrlich für Grasbouquets*	— 70	15
18314	♃ „ splendens, *glänzend*	1 80	20
18322	⊙ **Tricholaena rosea**, *rosenroth, zierlich*	— 50	10
18326	♃ **Tripsacum** dactyloides, Löchergras	— 80	10
18332	♃ **Uniola latifolia**, *breitblättrig, schön*	1 —	15
18336	⊙ **Zea** Caragua, *Riesen-Mais* Kilo ℳ 1. 10.	— 20	10
18340	⊙ „ gracillima (minima), Miniatur-Mais Kilo ℳ 2. —.	— 20	10
18344	⊙ „ „ **variegata**, *neu, sehr schön*	— 20	10
18348	⊙ „ **japonica foliis variegatis** (Band-Mais), *prächtig für grosse Gruppen* Kilo ℳ 1. 80.	— 20	10
18358	⊙ **Ziergräser, Mischung für Bouquets**, *vorzüglich* ..... Kilo ℳ 8. —.	— 30	10

Stauden oder Perennen.

Sämmtliche Stauden müssen unter Glas oder unter Bedeckung im Freien an geschützten Stellen ausgesäet werden. Manche der hartkörnigen Samen ***liegen sehr lange,*** *ehe sie keimen, einige sogar bis zum zweiten Jahre, daher müssen dieselben immer sorgfältig* ***feucht und schattig*** *gehalten werden.*

☛ *Die mit ♄ bezeichneten Varietäten blühen bei zeitiger Aussaat im ersten Jahre.* ☚

№		20 Grm. M. Pf.	Prise. Pf.
18400	**Acanthus** latifolius, Bärenklau	— 50	15
18403	„ lusitanicus ... *sehr decorative,*	— 50	15
18406	„ mollis ... *schöne Blattpflanzen*	— 40	15
18409	„ spinosus ...	— 80	20
18414	**Achillea Ptarmica fl. pleno**, *kleine, weissgefüllte Blumen in Dolden, vorzüglich zum Schneiden* ..... 1 Grm. ℳ 1. 40.	— —	40

№		20 Grm. M. Pf.	Prise. Pf.
18420	**Aconitum** Lycoctonum, *gelblichweiss*	1 80	20
18424	„ **Napellus**, Eisenhut, *schön*	2 20	25
18428	„ pyramidatum, *blau*	— —	30
18432	„ pyrenaicum, *gelb*	2 20	25
18436	„ Tauscheanum, *kleinblumig*	— 60	10
18440	„ **uncinatum**, *dunkelblau*	— 50	10
18452	**Adenophora** lilifolia, *hellblau*	2 20	25

№		20 Grm. M. Pf.	Prise. Pf.
18456	**Adenophora** suaveolens, *wohlriechend* ...	2 20	25
18460	§**Adlumia cirrhosa**, *purpurrosa* } *prächtige, sehr reichblühende Schlingpflanzen*	2 80	25
18464	§ „ „ **purpurea**...	4 —	30
18468	**Adonis vernalis**, Frühlings-Adonis, *glänzend gelb, prächtig*	— 50	10
18472	***Aethionema coridifolium**, *sehr schön*.	4 50	30
18476	* „ **grandiflorum**, *rosa, schön für feine Einfassungen* ... 5 Grm. *M.* 2. —.	— —	40
18480	* „ **persicum**, *rosa, reizend*	1 50	20
18484	**Agrostemma coronaria**, Lichtnelke, *roth* .	— 40	10
18488	„ „ alba, *weiss*	— 40	10
18492	„ „ **atrosanguinea**, *blutroth, schön*	— 50	10
18496	„ „ bicolor, *weiss mit roth*	— 40	10
18500	„ „ **schön gemischt**	— 40	10
18504	„ Flos Jovis, Jupiterblume, *rosa* ..	— 40	10
18510	**Allium azureum**, *blau, hübsch*	1 60	20
18516	„ **neapolitanum**, *weiss, sehr schön für Bouquets*	1 50	20
18522	***Alsine pinifolia gracilis**, *weiss, niedrig, reizend zu Einfassungen*	1 —	15
18526	**Alstroemeria brasiliensis** 5 Grm. *M.* 2. —.	— —	40
18530	„ **chilensis** (pulchella), *prächtig*	1 50	20
	***Althaea rosea fl. pleno, gefüllte Malven,** siehe Nr. 9370 etc.*		
18540	**Alyssum** argenteum, *weissblättrig*	— 50	10
18544	* „ saxatile, *gelb, hübsch*	— 40	10
18548	* „ „ **compactum**, *schön*	— 50	10
18552	* „ **serpyllifolium**, *gelb, ganz niedrig* ..	1 —	15
18556	„ Wierzbecki, *gelb, robust*	— 80	15
18562	**Anchusa angustifolia**, *lasurblau, prächtig*	3 —	30
18564	„ gigantea, *himmelblau* . } *sehr blüthenreich, treffliche Bienenfutterpflanzen*	— 40	10
18568	„ incarnata, *fleischfarbig*	— 50	10
18572	„ **italica**, *blau, hübsch* .	— 40	10
18576	„ sempervirens, *blau*	1 60	20
18580	***Androsace coronopifolia**, Mannsschild, *weiss, zierlich*....2 Grm. *M.* 1. 50.	— —	30
18590	**Anemone** canadensis, *weiss*	2 20	25
18596	* „ **chinensis (coronaria)**, immerblühende Garten-Anemone in schönen Farben gemischt	1 20	20
18600	* „ „ **von Musterblumen gesammelt**.	1 80	25
18604	* „ „ coccinea, *scharlach*	2 80	25
18608	* „ „ **„The Bride"**, *weiss, treu aus Samen*...500 Korn *M.* 2. —., 50 K.	— —	25
18612	„ **japonica**, *rosa*	2 20	25
18616	„ „ **HonorineJobert**, *weiss, grossblumig, prächtig* 2 Grm. *M.* 1. —.	— —	40
18632	**Antennaria** margaritacea, *weisse Immortelle*	3 —	30
18638	**Anthericum** Liliago, weisse Zaunlilie ...	2 20	25
18642	„ Lilastrum	2 20	25
	Antirrhinum, Löwenmaul, siehe Nr. 11110 etc.		
18652	**Apocynum androsaemifolium**, Fliegenfänger 1 Grm. *M.* 1. 80.	— —	30

Aquilegia, *Akelei.*

18656	**alpina**, *glänzend blau*	— 40	10
18660	„ atrocoerulea, *schön*	— 80	15
18664	„ **superba**, *indigo mit weiss* 5 Grm. *M.* 1. 20.	— —	30
18668	**arctica**, *ziegelroth mit grün*	2 80	25
18672	**aurea**, *goldgelb*	— 40	10
18676	bicolor fl. pl., *violet mit weiss, schön* ...	— 80	15
18680	„ rubra fl. pleno	— 80	15
18684	**californica hybrida**, *hellgelb, mit orangerothen Sporen*... 5 Grm. *M.* 2. —.	— —	30
18688	**canadensis**, *scharlach mit gelb*	2 40	25
18690	„ **atropurpurea**, *neu*	2 40	25
18692	„ elatior, *sehr schön*	— —	30
18696	„ **nana**, *niedrig, schön*	1 —	15
18700	**caryophylloides fl. pl.**, *echt, gestreift, reizend* .....50 Korn	— —	30
18704	**chrysantha**, *prächtig; grosse goldgelbe Blüthen mit langen Sporen*	1 40	20
18708	„ **grandiflora alba**, *neu, halbhoch, weiss, reichblühend*	— —	40
18712	„ **nana**, *neu, schön* ..... 50 Korn	— —	30
18716	**coerulea**, *grosse, blau und weisse, langgespornte Blumen* 5 Grm. *M.* 2. 40.	— —	40

№	Aquilegia (Fortsetzung).	20 Grm. M. Pf.	Prise. Pf.
18720	**coerulea hybrida** (haylodgensis), *grossblumig, schwefelgelb mit blassblauen Sporen und Sepalen, schön*	4 —	30
18724	Durandi fl. pleno, *gestreift*	1 —	15
18728	**flabellata nana alba**, *weiss, halbhoch, schön* 50 Korn	— —	30
18732	**formosa fl. pleno**, *blau gefüllt*	— 50	10
18736	„ rubra fl. pleno	— 60	10
18740	**glandulosa** (major), *dunkelblau, schön* ...	3 —	30
18744	„ **vera**, *sehr grosse, aufrechtstehende, dunkelblaue Blumen mit weissen Spitzen, prachtvollste Varietät* 5 Grm. *M.* 3. 50., 1 Grm. *M.* —. 80.	— —	30
18748	**Jaetschaui**, *grosse, gelbe Blumen mit röthlichen Sporen* ... 5 Grm. *M.* 1. 80.	— —	40
18752	jucunda fl. pleno, *kupferrosa*	— 50	10
18756	leptoceras lutea, *rein gelb*	1 50	20
18760	lucida fl. pleno, *roth mit gelb*	— 50	10
18764	**nivea**, *schneeweiss*	— 50	10
18768	**olympica**, *blau, grossblumig, prächtig* 50 K.	— —	30
18772	„ **fl. pleno**, *neu, schön* ..... 100 „	— —	30
18776	**Skinneri**, *scharlach mit gelben Spitzen, prachtvoll, echt*	— —	30
18780	**spectabilis**, *dunkelblau mit grünen Spitzen, prachtvoll*	1 —	15
18784	**stellata alba fl. pl.**, *weiss gefüllt, schön* ..	— —	30
18788	„ **fl. pleno, gemischt**, *prächtig*	2 20	25
18790	**Stuarti**, *Neuheit (Beschreibung Seite 30)* 10 Korn	— —	75
18794	**Vervaeneana fol. variegatis**, *schöne, bunte Belaubung, ganz constant*	1 20	20
18796	„ „ „ **atroviolacea plenissima** (Benary), *grosse, tiefblaue, dichtgefüllte Blumen, prächtig* ...	— —	30
18798	„ **fol. aureis**, *neu, schön* 5 Grm. *M.* 2. —.	— —	30
18800	**vulgaris fl. pleno**, gefüllte gemischt, *schön*	— 40	10
18804	„ alba fl. pleno	— 60	10
18808	einfache Sorten gemischt	— 50	10
18812	***Arabis alpina**, *weiss belaubt, sehr frühblühend, schön für Einfassungen, Felsenpartien etc.*...	1 —	15
18816	* „ „ **fol. varieg.**, *neu, schön* 50 K.	— —	30
18826	**Armeria** cephalotes, *blassrosa*	— 80	15
18830	„ dianthoides, Strandnelke	2 20	25
18834	„ formosa (Statice Pseudo-Armeria), *rosa, schön*	— 40	10
18836	„ „ alba, *weiss*	— 40	10
18840	* „ **maritima** (Statice Armeria), *carmin, reichblühend* 5 Grm. *M.* 1. —.	3 20	30
18842	* „ „ **splendens**, *leuchtend carmin, schön*	3 20	30
18852	**Asclepias incarnata**, Seidenpflanze, *für Bienen*	3 —	30
18858	„ **tuberosa**, *orange, prachtvoll* 5 Grm. *M.* 1. 40.	— —	30
18864	**Asperula odorata**, Waldmeister	1 —	15
18872	***Aster alpinus**, *blassblau, niedrig*	— 90	15
18878	„ **cassubicus**, *lila, grossblumig, niedrig*	2 20	25
18882	„ gymnocephalus, *rosa* 5 Grm. *M.* 1. —.	— —	25
18888	„ **perennirende Species gemischt**	— —	25
18890	**Astragalus** alopecuroides	1 —	15
18894	„ galegiformis, *gelblichweiss*	— 40	10
18896	„ narbonensis, *gelb*	1 —	15
18898	* „ purpureus, *roth*..... 100 Korn	— —	30
18902	***Aubrietia Bougainvillei** ..... } *frühblühend, prächtig für Einfassungen*	2 40	25
18904	* „ **deltoidea**, *dunkelblau*...	3 —	30
18906	* „ **erubescens**, *weisslich*...	— 40	10
18910	* „ **Eyrei**, *grossblumig, dunkelblau, extra*	3 20	30
18914	* „ **graeca**, *reichblühend* ...	— 80	15
18918	* „ **Hendersoni**, *röthlichblau*	3 60	30
18922	* „ **Leichtlini**, *neu, grossblumig, carminrosa, sehr schön* 500 K. *M.* 2. —., 50 K.	— —	25
18926	* „ **purpurea**, *schön, frühblühend*	4 —	30
18936	**Baptisia** australis, *blau, schön*	— 40	10
18940	***Barbarea** vulgaris foliis aureo-variegatis (Erysimum), bunte Erdkresse	— 20	10

№		20 Grm. M. Pf.	Prise. Pf.
18944	*♄Bellis perennis fl. pl., gefülltes Maassliebchen oder Tausendschön . 5 Grm. ℳ 1. 40.	5 —	30
18948	*♄ „ „ fl. pleno, beste Qualität, *von dichtgefüllten Blumen I. Ranges, extra* 5 Grm. ℳ 2. 20.	8 —	40
18952	*♄ „ „ alba fl. pl., *reinweiss, dicht gefüllt* .... 5 Grm. ℳ 2. —.	7 20	40
18962	*♄ „ „ fl. pl. Longfellow (Benary), *mit sehr grossen, dunkelrosa Blumen an sehr langen Stielen, schön für Bouquets* 5 Grm. ℳ 2. 80.	10 —	40
18956	*♄ „ „ fl. pl. Schneeball, *neu, reinweiss, grossblumig, dicht gefüllt, mit sehr langen Blumenstielen* ..... 1 Grm. ℳ 1. 80.	— —	40
	Obgleich der Samen nur von gefüllten Blumen geerntet wird, bringt er doch stets einen Theil einfach blühender Pflanzen.		
18968	Betonica grandiflora alba	1 —	15
18970	„ „ rosea	— 60	10
18974	Bocconia japonica (cordata) } *Prächtige Blattpflanzen auf Rasenplätze*	1 50	20
18978	„ Thunbergi *mit rothgeaderten Blättern* ... }	2 80	25
18982	§Bryonia alba, Zaunrübe	— 50	10
18986	Buphthalmum cordifolium, Rindsauge, *gelb*	— 40	10
18988	„ salicifolium, *leuchtend*	— 50	10
18992	*Calamintha alpina, *blau*. 2 Grm. ℳ 1. 80.	— —	25
	Callirhoë *siehe Nr. 11550 etc.*		

Campanula, *Glockenblume.*

19000	alliariaefolia, *weiss*	— 40	10
19004	barbata, *niedrig*	— —	25
19008	*carpatica, *blau* } *prächtig zu*	— 40	10
19012	* „ alba, *weiss* } *Einfassungen*	— 40	10
19016	*fragilis, *niedrig, hellblau, prachtvolle Species* 2 Grm. ℳ 1. 80.	— —	30
19020	grandis, *grossblumig, blau*	2 80	25
19024	„ alba, *weiss*	1 —	15
19028	laciniata, *blau, sehr schön* 1 Grm. ℳ 1. 80.	— —	30
19032	†Leutweini, *grossblumig, weiss, schön* 1 Grm. ℳ 1. 80.	— —	30
19036	macrantha, *blau, sehr grossblumig*	— 60	10
	♂Campanula medium.		
	Die C. medium sind reichblühende, effectvolle Bisannuellen, Nr. 19120 etc. prächtige Sorten mit doppeltcorolligen, grossen Blumen. Der Samen der gefüllten Sorten bringt stets einen grossen Theil einfach blühender.		
19040	blau, einfach	— 40	10
19044	„ gefüllt	1 40	20
19048	weiss, einfach	— 50	10
19052	„ gefüllt	2 40	25
19056	rosa, einfach	— 80	10
19060	„ gefüllt, *reizend* ..... 2 Grm. ℳ 1. 20.	— —	40
19064	lila, einfach	— 40	10
19068	„ gefüllt	1 —	15
19072	rothlila, einfach	— 40	10
19076	„ gefüllt	1 —	15
19080	striata, *neu, dunkelblaue Streifen auf weissem Grund, schön*	— 60	10
19084	„ fl. pleno (Benary), *neu, sehr schön* 2 Grm. ℳ 1. 80.	— —	30
19100	einfach, schön gemischt	— 40	10
19102	„ und gefüllt, schöne Mischung	1 20	15
19104	gefüllt, schön gemischt	1 50	20
19116	nana gemischte Farben, *reizend*	1 20	15
19120	calycanthema, *blau* } *prächtig*	1 —	15
19124	„ alba, *weiss* .... }	3 —	25
19128	„ lilacina	1 —	15
19129	„ nana, *niedrig, blau, reizend*	— —	30
19130	„ gemischte Farben, *prächtig* 5 Grm. ℳ 1. —.	— —	30
19132	„ rosea (Benary), *neu, reizend* 5 Grm. ℳ 2. —.	— —	30
19136	„ striata, *neu, sehr hübsch*	4 —	30
19138	„ „ fl. pleno, *neu* . 2 Grm. ℳ 1. 80.	— —	40
19140	„ schöne Mischung	— 80	15

№	Campanula (Fortsetzung).	20 Grm. M. Pf.	Prise. Pf.
19142	♂medium, Benary's Elite-Mischung. *Eine besonders zusammengesetzte, überaus reichhaltige Mischung dieser so dankbar blühenden Bisannuellen, alle Classen und Färbungen, einfache und gefüllte, enthaltend*	1 80	25
19144	nobilis, *purpur, sehr schön* 1 Grm. ℳ 3. —.	— —	40
19146	„ alba, *weiss* ..... 2 „ „ 1. 80.	— —	30
19150	persicifolia, *blau* ..... 2 „ „ 1. —.	— —	30
19154	„ fl. pleno, „ *gefüllt* 2 „ „ 1. 50.	— —	30
19158	„ alba ..... 2 „ „ 1. —.	— —	30
19162	„ „ fl. pleno .... 1 „ „ 3. 60.	— —	40
19166	pyramidalis, *blau* } *reichblühende, prächtige*	1 —	15
19170	„ alba, *weiss* } *Zimmerpflanzen*	— 80	15
19174	*rhomboidea fl. pl., *blau* 2 Grm. ℳ 1. —.	— —	30
19178	Saxifraga, *zierlich*	— 60	10
19182	Trachelium alba fl. pleno 2 Grm. ℳ 1. 80.	— —	30
19186	„ lilacina fl. pleno	— 60	15
19190	*turbinata, *blau, niedrig, reichblühend* ...	— 40	10
19194	* „ alba ..... 2 Grm. ℳ 1. 50.	— —	30
19198	urticaefolia alba, *weiss*	1 —	15
19202	†Vidali, *grossblumig, weiss* 2 Grm. ℳ 1. 80.	— —	30
19206	perennirende Sorten gemischt	— 40	10
19212	Catananche coerulea, *blau* } *für trockene*	— 60	10
19214	„ „ fl. albo, *weiss* } *Bouquets*	— 60	10
19216	„ „ gemischt	— 60	10
19220	♄Cedronella cana, *roth, wohlriechend* ..	3 —	30
19226	†Centaurea babylonica, *dunkelgelb, schön*	1 50	20
19230	† „ candidissima (ragusina, argentea vera), *mit silberweissen Blättern, bekannte, vorzügliche Gruppenpflanze* . 5 Grm. ℳ 2. —.	7 —	—
	1000 Korn ℳ 1. 80., 200 Korn	— —	40
19234	† „ Clementei, *weissblättrig, sehr schön*	1 80	25
19238	„ dealbata, *rosa*	— 60	10
19242	† „ gymnocarpa, *silberblättrig, schön*	1 60	25
19246	„ orientalis, *gelb*	— 60	10
19248	„ „ atropurpurea, *braun*	— 60	10
19252	† „ rutaefolia, *decorativ auf Rasen* ..	1 —	15
19256	„ sibirica, *purpurroth*	2 20	25
19260	Cephalaria tatarica, *hellgelb, für Bienen* .	— 50	10
19264	*Cerastium Biebersteini, Hornkraut, *schön*	1 80	25
19268	* „ Boissieri, *reizend* 2 Grm. ℳ 1. 80.	— —	40
19272	* „ tomentosum, *die echte, reizende Species, mit sehr kleinen, silberweissen Blättern* 1 Grm. ℳ 5. 50.		
	1000 Korn ℳ 2. 80., 100 Korn	— —	30
19276	†Chamaepeuce Casabonae, *Blätter dunkelgrün mit weissen Adern und braunen Stacheln, höchst decorativ*	1 —	15
19278	† „ diacantha, *Elfenbeindistel, mit weissen Stacheln, sehr decorativ.*	— 80	15
19284	Chelone barbata, *rothe Schildblume* ...	— 40	10
19288	„ „ coccinea, *scharlachroth* ...	— 40	10
19292	„ „ hybrida, *reizende Hybriden* ..	1 —	15
19296	„ „ Torreyi, *schön*	— 50	10
	Chrysanthemum, siehe Leucanthemum.		
19308	Cirsium pulcherrimum, *violet*	— 50	10
19312	Clematis corymbosa, *weisse Blüthendolden*	1 —	15
19316	„ crispa, *gelblich weiss*	— 50	10
19320	„ integrifolia, *blau, grossblumig*	1 —	15
19324	„ Pallasi, *weiss*	— 50	10
19328	„ verticillata	— 50	10
19332	„ perennirende Sorten gemischt	— 40	10
19338	*Convallaria japonica, *mit blauen Beeren*	— 40	10
19342	* „ majalis, *Maiglöckchen oder Maiblume, reizend* (reiner Samen)	1 80	25
19344	* „ „ Samen in Beeren	— 80	15
19350	§Convolvulus althaeoides, *lilarosa*	— 90	15
	„ *aureus superbus, siehe Nr. 12158.*		
	Coreopsis *Atkinsoni, siehe Nr. 11484.*		
19356	„ longipes, *gelb*	— 80	15
19362	*Corydalis alba ..... 100 Korn	— —	30
19366	* „ aurea, *reizend* .... 5 Grm. ℳ 1. —.	— —	30
19370	* „ capnoides lutea, *reizend*	— —	30
19374	*Crucianella stylosa, Kreuzblatt, *hellroth*	— 50	10
19376	* „ „ purpurea	— 50	10
19380	§Cucumis perennis (Cuc.), *sehr schön*	4 —	30

♄Dahlia variabilis (Georginen).

№		20 Grm. M.	Pf.	Prise. Pf.
	Gefüllte Sorten.			
19400	**grossblumige,** *gemischt* . . . 5 Grm. *M.* 1. 20.	4	—	30
19402	„ sehr gute Qualit. 5 „ „ 2. —.	—	—	40
19404	„ **Nummerblumen,** *von den grösstblumigen, besten Sorten* 2 Grm. *M.* 2. —.	—	—	50
19408	**Liliput, kleinblumige,** *extra* 5 „ „ 3. —.	—	—	40
19412	**Zwerg-,** „ *extra* . . . . . 2 „ „ 1. 80.	—	—	40
19416	**Prachtmischung aller Classen**	10	—	40
	Einfachblühende Sorten. *Sehr blüthenreich. Vorzüglich für Bouquets.*			
19420	**arborea,** *decorativ* . . 100 K. *M.* 2. 20., 10 K.	—	—	25
19424	**coccinea (frustranea),** *scharlach*	1	—	15
19430	**imperialis** . . . . . 10 Korn	—	—	30
19436	**Juarezi** (Cactus Dahlia). 5 Grm. *M.* 2. 50.	—	—	40
19438	„ **fl. albo** . . . . . 2 „ „ 1. 80.	—	—	40
19440	„ **Hybriden gemischt** . . . . . 50 Korn	—	—	30
19444	**Paragon,** *dunkelpurpur* . 5 Grm. *M.* 1. 40.	—	—	30
19450	**White Queen,** *schneeweiss* 5 „ „ 2. 50.	—	—	40
10352	Sortiment von 18 Prachtsorten „ 2. 75.			
10354	„ „ 12 „ „ 1. 80.			
10358	„ „ 6 „ „ 1. —.			
19454	**einfache Sorten, Prachtmischung** .	2	80	30
19458	„ **neue niedrige Varietäten** 200 Korn *M.* 2. 50., 20 Korn	—	—	30
19462	„ **gestreifte,** *neu, sehr bizarr gezeichnete Sorten in reichem Farbenspiel*	2	80	30
19466	„ „ **niedrige,** *neu, reichstes Farbenspiel, kommen zu etwa 50 % treu aus Samen* . . . . 5 Grm. *M.* 1. 20.	4	—	40
19470	„ **niedrige „Jules Chrétien“,** *leuchtend scharlach blühende Varietät, ganz besonders effectvoll* 200 K. *M.* 1. 20., 50 K.	—	—	40
	Dahlia, im Frühjahr ausgesät und öfters verpflanzt, blühen im ersten Jahre.			

Delphinium, *Rittersporn.*

19476	♄**Barlowi,** *grossblumig* 5 Grm. *M.* 1. —.	—	—	30
19478	♄ „ **versicolor,** *schön* . 2 „ „ 1. 50.	—	—	30
19486	♄**Cachemirianum,** *tief dunkelblau, prachtvoll* . . . . . 5 Grm. *M.* 2. —.	—	—	40
19487	♄ „ **album,** *neu, weisslich* 1 „ „ 1. 80.	—	—	40
19490	♄**cardinale,** *scharlach, sehr schön* 2 Grm. *M.* 1. —., 200 Korn	—	—	30
19494	♄**chinense** album, *weiss*	—	40	10
19498	♄ „ **azureum,** *azurblau*	—	50	10
19500	♄ „ **pumilum album,** *niedrig, weiss*	—	50	10
19504	♄ „ „ coeruleum, *niedrig, blau* . . .	—	50	10
19508	♄ „ **chinesischer Rittersporn gemischt**	—	50	10
19512	♄**elatum (hybridum),** Typus, *blau*	—	50	10
19516	♄ „ „ **Le Mastodonte,** *das grösstblumige* . . . . 5 Grm. *M.* 1. 40.	—	—	30
19520	♄ „ „ **Prachtsorten gemischt,** *im herrlichsten Farbenspiel*	—	50	10
19524	♄**formosum,** *dunkelblau, prachtvoll*	1	20	20
19528	♄ „ **coelestinum,** *himmelblau, sehr schön*	2	40	25
19532	♄**Hendersoni,** *sammtig dunkelblau. schön* .	3	—	30
19536	♄***nudicaule,** *prachtvoll, mit scharlachrothen Blumen, von compactem Bau. Blüht zeitig im ersten Jahre*	4	80	30
19544	♄**pulchrum,** *hellblau*	1	—	15
19548	♄**truncatum,** *intensiv blau*	2	20	25
19552	♄**Wheeleri,** *dunkelblau*	—	80	15
19556	**Zalil** (sulphureum), *gelbblühender Rittersporn. Herrliche Species mit Dendrobiumartigen, prachtvollen, langandauernden Blumen* 500 K. *M.* 7. 50. 100 Korn *M.* 1. 60., 20 K.	—	—	40

♄ Gefüllte Delphinium:

№		Pf.	№		Pf.
19560	**Argus** . . . . . 50 K.	15	19581	**Mme Richalet** . 50 K.	25
19561	**Attraction** . . . . 50 „	15	19582	„ **Thiébaut** 50 „	15
19563	**Brillant** . . . . . 50 „	30	19583	**marginatum** . . 50 „	15
19566	**Glym,** *extra* . . 50 „	15	19584	**Mons. le Bihan** 50 „	25
19569	**Henri Jacotot** . 50 „	15	19587	**ranunculiflor.** 50 „	15
19572	**Herm. Stenger** 50 „	15	19590	**Roi Léopold** . . 50 „	25
19575	**Lemoinei** . . . . . 50 „	25	**19600**	**Prachtmischung** 1000 K. *M.* 2. 20., 100 K.	25
19578	**Mme Barthère** . 50 „	15			

Dianthus caryophyllus flore pleno, *Gartennelke, siehe Nr. 8990 etc.*

№ Bartnelken und Federnelken.

		20 Grm. M.	Pf.	Prise. Pf.
19610	♂**Dianthus barbatus,** einfache Bartnelken, *Prachtmischung brillanter Farben*	—	40	10
19614	♂ „ „ **flore pleno,** *schöne gefüllte Varietäten (variiren)*	2	20	25
19618	♂ „ „ **albus,** *reinweiss*	—	40	10
19622	♂ „ „ „ **fl. pleno**	1	60	20
19626	♂ „ „ **atrosanguineus** (Dunnetti), *prachtvoll dklblutroth*	—	60	10
19630	♂ „ „ „ **fl. pleno,** *gefüllt, schön* . .	1	40	20
19634	*♂ „ „ **nanus compactus** . . } *niedrige,*	—	60	10
19638	*♂ „ „ „ „ **albus** . . } *schöne*	—	60	10
19642	*♂ „ „ „ „ **fl. pleno** } *Sorten*	—	—	15
19646	♂ „ „ **oculatus,** *sehr schön, lebhaft* .	—	50	10
19650	♂ „ „ „ **marginatus,** *mit weissem Auge und weissem Rande*	—	60	10
19654	♂ „ „ „ „ **fl. pleno,** *gefüllte, aurikelblüthige*	1	40	20
19658	♂ „ „ **nigrescens,** *schwarzroth, schön*	—	60	10
	Die Bartnelken sind höchst effectvolle, dankbar blühende Stauden.			
19664	* „ plumarius, Federnelken, gemischt	—	40	10
19668	* „ „ **Pheasant-eye,** *gefranst* . .	—	40	10
19672	* „ „ **fl. pleno,** *gefüllte und halbgefüllte* . . . . . 5 Grm. *M.* 2. 50.	—	—	30
19676	* „ „ **scoticus fl. pleno,** *echte schottische Federnelken, von den besten Sorten Turner'scher und eigener Zucht gesammelt* 25 Korn *M.* 1. 80., 10 Korn	—	—	80
19678	„ **plumarius semperflorens, Alégatières remontirende Federnelken, einfache und gefüllte gemischt,** *prächtige neue Classe* 100 Korn *M.* 3. 80., 10 Korn	—	—	40
19680	♄* „ **dentosus hybridus,** *lila*	1	80	20
19684	* „ superbus nanus, *weiss, wohlriechend*	—	60	10
19690	**Dictamnus Fraxinella,** *rother Diptam* .	—	90	15
19692	„ „ alba	1	50	20
19696	**Dielytra spectabilis,** *prächtig* 200 Korn *M.* 2. 30., 30 Korn	—	—	40

Digitalis, *Fingerhut.*

19700	Buxbaumi, *gelb*	—	60	10
19704	**canariensis** „	—	—	30
19708	ferruginea gigantea, *braun u. gelb, imposant*	1	—	15
19712	**gloxiniaeflora,** *purpur* . . . . } *sehr schöne,*	—	50	10
19716	„ alba . . . . . } *punktirte*	—	50	10
19720	„ rosea . . . . . } *Varietäten*	—	80	15
19724	„ **gemischt,** *prachtvoll* .	—	40	10
19728	**grandiflora,** *gelb, schön*	—	50	10
19732	lanata, *weiss mit braun*	—	20	10
19736	lutea, *niedrig*	—	40	10
19740	**macrantha,** *gelb, niedrig, schön*	—	40	10
19744	**maculata superba (Iveryana),** *prächtig*	—	50	10
19748	**monstrosa, in Prachtmischung,** *sehr grossblumige Varietäten, die Aussaat ergiebt 50 % echte Pflanzen* .	1	—	15
19752	**purpurea**	—	20	10
19756	„ alba	—	40	10
19760	„ rosea	—	50	10
19764	„ schöne Mischung	—	40	10
19768	***Dodecatheon Clevelandi,** *neue, grossblumige Species aus Californien, sehr schön* 200 K. *M.* 1. 20., 50 Korn	—	—	40
19770	* „ **Meadia,** *Götterblume, eine der ersten Frühlingsblumen, reizend* 1000 K. *M.* 1. 50., 150 Korn	—	—	30
19776	**Dracocephalum** austriacum, *dunkelblau* . .	—	—	15
19780	„ **Rupprechti,** *lila* . . . . 5 Grm. *M.* 1. —.	3	20	30
19784	„ Ruyschianum, *blau*	—	60	10
19790	„ **virginianum,** *hellpurpur, schön*	1	—	15
19794	„ „ **fl. albo** (Physostegia), *sehr schön*	1	—	15
19806	**Echinops** Ritro, Kugeldistel, *violet*	1	50	20
19812	**Elichrysum lanatum** (anatolicum), *silberweisse Blätter, kleine gelbe, langgestielte Blumen*	—	—	30

№		20 Grm. M. Pf.	Prise. Pf.
19824	**Eremostachys** fastuosa ..... 50 Korn	— —	30
19828	„ **laciniata** ..... 20 „	— —	25
19832	„ pinnatifida 500 K. ℳ 2. 50., 50 „	— —	30
19840	**Erigeron aurantiacus** .... 5 Grm. ℳ 1. 60.	6 —	30
19844	„ glabellus, *blassblau*	— 50	10
19850	***Erinus alpinus**, *violetroth* 5 Grm. ℳ 1. 60.	6 —	30
19854	* „ „ **albus**, *reizend*	— —	30
19858	* „ „ **carmineus** ... 5 Grm. ℳ 1. 50.	5 50	30
19862	***Eriogonum umbellatum**, *gelb, niedrig*	1 50	20
19866	***Erodium macradaenum**.. 5 Grm. ℳ 1. 40.	5 —	30
19870	„ **Manescavi**, *rothviolet* .... 20 Korn	— —	25
19874	†***Erpetion reniforme (Viola)**, *australisches Veilchen, lila und weiss; reizend für Töpfe* 1000 Korn ℳ 1. —., 200 Korn	— —	25
19880	**Eryngium** coelestinum, *himmelblau*	— 50	10
19884	„ giganteum, *blau, schön*	1 50	20
19888	„ **pandanifolium**, *sehr decorativ*	1 —	15
19892	„ planum, *hellblau*	— —	15
19898	***Erysimum pulchellum**, *gelb; reichblühende, rasenbildende Crucifere*	— 40	10
	Eupatorium *Fraseri, siehe Nr. 12788.*		
19904	„ **purpureum** ..... 5 Grm. ℳ 1. 20.	4 —	30
19908	**Ferula** glauca, *decorative Blattpflanze* ...	— 80	15
19910	†♄**Fragaria indica**, *indische Erdbeere, mit gelben Blüthen und rothen Beeren, reizend für Ampeln u. Terrassen* 5 Grm. ℳ 1. —.	3 20	30
19920	***Funkia** cucullata marginata.. 100 Korn	— —	30
19924	* „ lanceolata marginata .. 100 „	— —	30
19926	* „ **ovata**, *blau* ..... 100 „	— —	30
19930	♄**Gaillardia** bicolor, *gelb mit braun* ...	— 40	10
19940	♄ „ **grandiflora, Prachtmischung vieler Varietäten**	1 —	15
19946	**Galega** officinalis, Gaisraute, *blau*	— 20	10
19948	„ officinalis alba	— 40	10
19954	***Gentiana acaulis**, *prachtvoller Enzian mit tief himmelblauen Blumen* ...	2 20	25
19960	* „ cruciata, *azurblau*	1 —	15
19966	„ lutea ..... 1 Grm. ℳ 1. 80.	— —	30
19968	„ **utriculata**, *dunkelblau, sehr schön* 2 Grm. ℳ 1. 80.	— —	30
	***Georginen**, siehe Dahlia Nr. 19400 etc.*		
19972	**Geum** chiloense, Benediktenkraut	— 50	10
19976	„ coccineum, *scharlachroth*	— 50	10
19978	„ „ **atrosanguineum**, *dunkelroth* ..	— 60	10
19982	„ „ „ **fl. pleno**, *scharlachroth, gefüllt, prachtvoll für Bouquets*..	1 20	20
19988	**Gladiolus Gandavensis**, *Prachtmischung herrlicher Hybriden. (Die Anzucht aus Samen ist sehr lohnend)*	2 40	30
19992	„ floribundus, *weiss mit lila und violet*	1 —	15
19996	„ **Lemoinei**, *neue, harte Varietäten*	2 40	30
20000	♄**Glaucium** Fischeri, *lachsfarbig*	— —	25
20004	♄ „ luteum, *leuchtender Hornmohn*	— 40	10
20008	***Globularia trichosantha**, *dunkelblau, niedrig, schön zu Einfassungen* ..	— 80	15
20012	†**Gnaphalium decurrens**, *weiss, kleinblumig, zierliche Immortelle*	2 40	25
	„ *Leontopodium, siehe Nr. 20260.*		
20022	**Gunnera manicata**, *schön* 2 Grm. ℳ 1. 80.	— —	30
20026	„ **scabra**, *schöne Blattpflanze mit enormen Blättern, für Rasenplätze* 5 Grm. ℳ 2. —.	7 —	30
20030	**Gypsophila** acutifolia	— 40	10
20034	* „ **cerastioides**, *weiss, ganz niedrig, sehr zierlich* .... 1 Grm. ℳ 1. 40.	— —	30
20038	„ **paniculata**, *weiss*.... } *vorzüglich*	— 50	10
20040	„ „ **compacta**, *neu* } *für Bouquets*	4 20	30
20044	* „ **repens**, *reizend zu Steinpartieen*...	— —	15
20048	„ Steveni, *weiss, hübsch*	— 40	10
20054	**Hedysarum coronarium**, rother Kronen-Hahnenkopf, *für Bienen*..	— 40	10
20058	„ „ **album**, *weiss*	— 40	10
20062	„ „ **Mischung**	— 40	10
20070	***Helianthemum** alpestre, Alpen-Sonnenröschen, *weiss*	— 50	10
20074	* „ **alpinum**, *verschiedene Farben gemischt, reizend für Einfassungen*	1 —	15
20078	* „ mutabile, *mehrere Farben*	— 40	10

№		20 Grm. M. Pf.	Prise. Pf.
20088	**Helleborus niger**, *weisse Weihnachtsrose* ..	— 90	15
20092	„ **hybridus, Hybriden von H. niger und caucasicus, Prachtmischung** *(der Samen braucht sehr lange Zeit zum Keimen)* 200 K. ℳ 2. 80., 25 Korn	— —	40
20094	**Hemerocallis Middendorfi** 100 Korn ℳ 1. 50., 20 Korn	— —	40
20098	**Heracleum** barbatum ... } *Riesige Decorationspflanzen für Rasen*	— 40	10
20102	„ **eminens**, *prächtig*..	— 40	10
20106	„ giganteum	— 40	10
20110	„ Leichtlini.....	— 20	10
20114	„ Wilhelmsi	— 20	10
20120	**Hesperis** matronalis, Nachtviole, *rothviolet*	— 20	10
20124	„ „ alba, *weiss*	— 20	10
20128	„ „ **nana violacea**, *neu, schön*....	1 —	15
20132	„ **tristis**, *schwarzbraun, wohlriechend*	— 40	10
20140	***Hieracium** aurantiacum, Habichtskraut	— 80	15
20144	„ **villosum**, *gelb, schön*	3 —	30
20146	**Hyacinthus candicans**, *sehr schöne Yucca-ähnliche Pflanze mit weissen, glockenförmigen Blumen*	— 60	15
20152	**Hypericum** elegans, Johanniskraut, *gelb*	1 —	15
20156	†**Iberis gibraltarica**, *grosse, lilarosa Blumen, prachtvoll* 2 Grm. ℳ 2. 20.	— —	40
20160	†* „ **gibraltarica hybrida**, *schön*	3 20	30
20164	* „ **jucunda**, *zartrosa* ..... 25 Korn	— —	30
20168	* „ **Pruiti**, *weiss, früh, ganz niedrig*...	— —	40
20172	* „ **sempervirens**, *bildet dichte Büsche weisser Blumen, sehr schön*	— 80	15
20176	* „ **stylosa**, *neu, ganz niedrig, rosa, reizend für Töpfe* ..... 40 Korn	— —	30
20180	* „ Tenoreana, *weisslich, niedrig*	— 50	10
20190	**Iris Güldenstedti**	— —	25
20194	„ **Kaempferi**, Prachtmischung	2 80	25
20198	„ **Robinsoniana**, *prachtvolle Species* 100 K. ℳ 2. 80., 10 Korn	— —	30
20202	„ setosa, *hellblau*	— 60	10
20230	§**Lathyrus latifolius**, *roth*	— 80	15
20234	§ „ „ **albus**, *reinweiss, herrliche, dankbarste Schlingpflanze*..	— —	30
20238	§ „ „ **splendens**, *leuchtend roth, schön*	— 80	15
20242	§ „ „ roseus, blassroth.....	— 80	15
20246	§ „ „ **schöne Mischung**	1 20	20
20250	§ „ **rotundifolius**, *kupferroth, echt*	1 —	15
20254	§ „ „ **giganteus**, *prächtig*	2 40	30
20260	***Leontopodium alpinum** (Gnaphalium), **das echte Alpen-Edelweiss.** *(Lässt sich leicht aus Samen erziehen)* ..... 2 Grm. ℳ 1. 80.	— —	30
20264	**Leucanthemum maximum** (Chrysanthemum), *grossblumig, weiss, schön* 5 Grm. ℳ 1. 50.	— —	30
20268	„ **uliginosum** (serotinum), *grossblumig, weiss, zum Schneiden* 2 Grm. ℳ 2. 20.	— —	40
20272	**Liatris** elegans, *rosa*	1 60	20
20276	„ **pycnostachya**, *violetroth* 2 Grm. ℳ 1.—.	— —	30
20280	„ spicata, *rosa*	2 40	25
20294	†**Lilium colchicum** (Szovitzianum) 30 K.	— —	30
20302	† „ **lancifolium album** ..... 5 „	— —	70
20304	† „ „ **punctatum** ..... 10 „	— —	50
20306	† „ „ **roseum** ..... 5 „	— —	70
20308	† „ „ **rubrum** ..... 5 „	— —	40
20310	† „ „ **sanguinolentum** ..... 20 „	— —	30
20312	† „ „ **gemischt** ..... 5 „	— —	40
20316	† „ **Parryi**, *gelb, schön* ..... 10 „	— —	30
20320	† „ **Washingtonianum** ..... 20 „	— —	40
20324	*♄**Linaria alpina**, *blau, zierlich, reizend für Steinpartien* 5 Grm. ℳ 1. 50.	5 60	30
20328	*♄ „ **Cymballaria** (Kenilworth Jvy), *reizend, für Ampeln und Steinpartien* ..... 5 Grm. ℳ 1. —.	— —	30
20332	*♄ „ **pilosa**, *ähnlich der L. Cymballaria*	3 —	30
20336	**Lindelofia** spectabilis, *blau*	— 60	10
20340	**Linum** campanulatum grandiflorum, *glockenblüthiger, gelber Lein*	1 —	15
20344	* „ **flavum**, *gelb, reichblühend*	1 80	20
20348	„ Lewisi, *blau, schön*	— 50	10
20350	„ „ variegatum, *gefleckt, schön*.	— 50	10

№		20 Grm. M. Pf.	Prise. Pf.
20354	Linum narbonense, Berglein, *blau*	1 60	20
20358	„ **perenne**, *blau, reichblühend*	— 40	10
20360	„ „ album, *weiss*	— 50	10
20362	„ „ roseum, *rosa*	— 50	10
20366	„ **perennirende Sorten gemischt**	— 50	10
	Lobelia cardinalis, *siehe Nr. 13938 etc.*		
	Lunaria biennis, siehe Nr. 13964.		
20370	†**Lobelia Cavanillesi,** *scharlach, orange Lippe, schön* 1000 Korn ℳ 2. 20., 100 K.	— —	25
20376	**Lupinus arboreus,** *gelb*	— 90	20
20380	„ grandifolius, *purpur*	— 40	10
20382	„ „ **tricolor,** *sehr schön*	2 20	30
20384	„ **polyphyllus, schöne Mischung**	— 30	10
20386	„ „ albus, *weiss*	— 40	10
20388	„ „ atrocoeruleus, *tiefblau*	— 60	15
20390	„ „ atropurpureus, *dunkelpurpur*	1 —	20
20392	„ „ Douglasi superbus	1 60	25
20400	*Lychnis alpina, Lichtnelke, *rosa, ganz niedrig, reizend*	4 80	30
20404	„ **chalcedonica,** *scharlachroth* } *prächtige Stauden*	— 50	10
20408	„ „ alba, *weiss* } *prächtige Stauden*	— —	10
20412	„ „ **Mischung**	— 50	10
20416 *	„ **lapponica,** *rosa* 5 Grm. ℳ 1. 20.	4 —	30
20420 *	„ **Viscaria,** rothe Garten-Pechnelke	— 40	10
20424 *	„ „ splendens (coccinea), *schön*	1 —	15
	„ ***Haageana, fulgens etc.,*** *siehe Nr. 14082 etc.*		
20430	**Lysimachia** punctata, *gelb punktirt*	1 —	15
20434	**Lythrum roseum superbum,** Weiderich	— 50	10
20438	„ tomentosum, *purpur*	— 40	10
20440	„ virgatum, *purpurrosa*	— 40	10
20444	♄**Malva** moschata, *rosa, wohlriechend*	1 —	15
20448	♄ „ „ alba	1 50	20
	Malven, *siehe Nr. 9370 etc.*		
20452	**Marshallia caespitosa,** *weiss* 2 Grm. ℳ 1. —.	— —	30
20458	**Michauxia campanulata,** *grosse, weisse Blumen, schön* 5 Grm. ℳ 3. 60.	— —	40
20462	**Monarda** hybrida, gemischte Varietäten	1 —	15
20466	**Morina longifolia,** *mit weissen, in roth übergehenden Blumen, höchst decorativ*	1 —	15
20474	***Myosotis alpestris,** Alpenvergissmeinnicht, *blau*	1 —	15
20478 *	„ **alpestris alba,** *weiss*	1 —	15
20482 *	„ „ **rosea,** *rosenroth*	1 40	20
20490 *	„ „ **compacta fol. aureis,** *neu, mit gelblichen Blättern, reizende Varietät* 5 Grm. ℳ 1. 50.	5 20	30
20496 *	„ „ **nana** } *reizende, niedrige Sorten, treu aus Samen*	2 40	25
20500 *	„ „ „ **alba** } *reizende, niedrige Sorten, treu aus Samen*	1 50	20
20504 *	„ „ „ **rosea** } *reizende, niedrige Sorten, treu aus Samen*	5 —	40
20508 *	„ „ **elegantissima** } *pyramidenförmig, sehr schön*	1 50	20
20512 *	„ „ „ **alba** } *pyramidenförmig, sehr schön*	1 —	15
20516 *	„ „ „ **rosea** } *pyramidenförmig, sehr schön*	1 50	20
20520 *	„ „ **robusta grandiflora (Elisa Fonrobert)** } *grossblumig, Mittelblumen gefüllt; vorzügliche Marktpflanzen*	2 40	25
20524 *	„ „ **robusta grandiflora fl. albo** } *grossblumig, Mittelblumen gefüllt; vorzügliche Marktpflanzen*	1 50	20
20528 *	„ „ **Victoria,** *herrliche Neuheit, niedrig, kugelförmig, Blumen himmelblau, Mittelblume gefüllt, reizend für Töpfe und Beete, unübertroffene Marktpflanze* 5 Grm. ℳ 1. 50.	5 —	40
20532 *	„ „ **schöne Mischung**	1 —	15
20536 *	„ dissitiflora, *Blumen tiefblau, prachtvoll. Gegen Frühlingsfröste zu schützen* 5 Grm. ℳ 2. 20.	8 —	40
20540 *	„ „ **alba,** *neu, reinweiss blühende Varietät* 5 Grm. ℳ 2. 20.	8 —	40
20544 * ♄	„ **palustris,** echtes Sumpfvergissmeinnicht 5 Grm. ℳ 1. 40.	5 —	30
20548 * ♄	„ „ **semperflorens** } *ununterbrochener Flor vom Frühjahr bis zum Herbst, reizend*	3 60	30
20552 * ♄	„ „ **alba** } *ununterbrochener Flor vom Frühjahr bis zum Herbst, reizend*	2 20	25
20556 *	„ **rupicola,** *porzellanblau, niedrig, reizend für Töpfe* 500 Korn ℳ 3. —., 40 Korn	— —	30

№		20 Grm. M. Pf.	Prise. Pf.
20570	**Oenothera** Fraseri, *grossblumig, gelb*	— 50	10
20574	„ **missouriensis** (macrocarpa), *prächtig, grossblumig, goldgelb, niedrig*	1 —	15
20578	„ splendens, *leuchtend*	— —	20
20582	**Ononis** rotundifolia, *rosa*	1 —	15
20586	**Onopordon** Alexandrinum } *imposant*	— 40	10
20590	„ tauricum } *imposant*	— 40	10
20598	**Orobus** lathyroides, Walderbse, *blau*	1 —	20
20602	„ niger, *schwarzviolet*	1 60	25
20608	**Ostrowskia magnifica,** *sehr bemerkenswerthe Neuheit, bringt riesige schöne lila Blumen* 100 Korn ℳ 2. 80., 15 K.	— —	50
20614	**Paeonia herbacea** (chinensis fl. pleno), Pfingstrose, gefüllte Sorten gemischt	3 20	40
20618	„ officinalis (simplex), *einfach*	— 40	10
20622 * ♄	**Papaver alpinum,** *ganz niedrig, orange, sehr schön* 5 Grm. ℳ 2. —.	7 50	30
20626 * ♄	„ „ **album** 5 „ „ 2. 80.	10 —	30
20630	„ bracteatum, *scharlach, prächtig*	— 60	10
20632	„ „ **nanum splendens,** *reizend*	4 —	30
20636 * ♄	„ croceum, *gelb, schön*	1 40	20
20640 * ♄	„ „ fl. pleno, *neu, schön*	3 —	30
20644	„ involucratum maximum, *roth*	— 50	10
20648	„ maculatum superbum, *gefleckt*	— 50	10
20652 * ♄	„ nudicaule, *gelb, schön*	1 40	20
20654 * ♄	„ „ **album,** *prächtig*	1 80	25
20656 * ♄	„ „ **aurantiacum (Benary),** *neu, leuchtend orange, herrlicher bis zum Spätherbst dauernder Flor* 5 Grm. ℳ 1. 40.	5 —	30
20660	„ **orientale,** *leuchtend roth*	3 60	30
20662	„ „ **hybridum,** *neue Varietäten dieser herrlichen Mohnart in reichem Farbenspiel* 2 Grm. ℳ 2. 50.	— —	40
20664	**Pardanthus chinensis** (Moraea), *orangeroth*	1 50	20

Pentstemon, *Bartfaden.*

20668	acuminatus, *blau, schön*	— 90	15
20672	campanulatus, *hellblau*	— 90	15
20676	♄**centranthifolius,** *scharlach, sehr schön*	— —	25
20680	**Clevelandi,** *dunkelroth, schön* 2 Grm. ℳ 1. 50.	— —	40
20684	**Cobaea,** *grosse, weiss mit blau schattirte Blumen, prachtvoll* 5 Grm. ℳ 1. 20.	4 —	30
20688	**cyananthus Brandegei,** *californische Species*	1 —	15
20692	Digitalis, *weiss, violet angehaucht*	— 50	10
20696	glaber, *glänzend blau*	— 80	15
20698	„ roseus, *neu*	— 90	15
20700	♄**gentianoides (Hartwegi, hybridus),** *Prachtmischung bester Hybriden, sehr dankbar, extra* 5 Grm. ℳ 1. 40.	5 —	40
20702	♄ „ **erectus.** *Neue, schöne Classe mit aufrechtstehenden Blumen* 2 Grm. ℳ 1. —.	— —	40
20704	♄ „ **intus albus,** *weissschlundige Hybriden, prächtig* 5 Grm. ℳ 2. 20.	— —	40
20708	♄ „ **nanus,** *neue niedrige Hybriden, schön gemischt, extra*	— —	40
20712	**grandiflorus,** *hellblau, schön* 5 Grm. ℳ 1. 60.	— —	40
20716	„ **Murrayanus,** *besonders schöne Hybriden*	— —	40
20722	heterophyllus, *enzianblau*	2 40	25
20726	**Jeffreyanus,** *himmelblau* 5 Grm. ℳ 3. —.	— —	40
20730	latifolius, *blasslila*	— 50	10
20734	**Lobbi,** *goldgelb, schön* 1 Grm. ℳ 1. 80.	— —	40
20738	**Murrayanus,** *scharlach*	— —	40
20742	ovatus, *bläulich*	— 80	15
20746	„ albus, *weiss*	— —	15
20750	**Palmeri,** *pfirsichblüthen, schön* 5 Grm. ℳ 2. —.	— —	40
20754	♂pulchellus, mehrere Farben gemischt	— —	10
20756	**puniceus,** *prachtvolle neue Species, ähnlich P. Wrighti, aber mit noch lebhafterem Scharlach der Blumen* 2 Grm. ℳ 1. 80.	— —	40
20758	speciosus, *enzianblau, prächtig*	— 60	10
20762	**spectabilis,** *blau mit roth, sehr schön*	4 —	30
20766	**Wrighti,** *scharlachrosa, prächtige Species*	— —	40
20770	**perennirende Sorten gemischt**	— 50	10

№		20 Grm. M. Pf.	Prise. Pf.
20774	*Petrocoptis Lagascae (Lychnis), *reizend* 1000 Korn ℳ 1. 50., 150 Korn	— —	30
20780	Phlox perennis (decussata), Prachtmischung neuer Sorten..	3 20	40
20784	„ „ nana, *neue, niedrige, extra* 200 Korn ℳ 2. 20., 25 Korn	— —	30
20790	§Platygonia Kaempferi (Cuc.), *Zierfrucht* 3 Korn	— —	50
20794	Polemonium coeruleum, *blau*	— 20	10
20798	„ „ grandiflorum, *distinct, schön*	— 40	10
20802	„ „ flore albo, *weiss*	— 20	10
20806	„ flavum, *gelb, schön*	— 80	15
20810	„ himalayense, *neu, fleischfarbig*	— 50	10
	m Potentilla, *Fingerkraut.*		
20816	atrosanguinea, *dunkelroth*	1 —	15
20820	formosa, *hellroth*	2 20	25
20824	Mac Nabiana, *braunroth, grossblumig*	2 40	25
20828	Planti, *hellroth, grossblumig* 2 Grm. ℳ 1. 80.	— —	30
20832	splendidissima, *leuchtendroth* 1 „ „ 1. 80.	— —	40
20836	striatissima, *schön gestreift* 1 „ „ 1. 80.	— —	40
20840	Einfache Sorten gemischt, *prachtvoll*	2 20	25
20880	Gefüllte Hybriden „ „ 1 Grm. ℳ 1. 40., 200 Korn	— —	30
20886	*Primula Auricula, Mischung, gute Qualität .. 5 Grm. ℳ 2. 80.	10 —	30
20900	* „ „ Luiker Aurikeln, Mischung I. Ranges, *prachtvolle Varietäten* 2 Grm. ℳ 2. 20.	— —	40
20904	* „ „ Nummerblumen, *extra* 1 Grm. ℳ 2. 40.	— —	50
20908	* „ „ Souvenir du Dr. Morren, *dunkelpurpur mit gelbem Saum grossblumig* 1 Grm. ℳ 3. —.	— —	50
20912	* „ „ fl. pleno, *gefüllte (variiren)* 100 Korn ℳ 2. 20., 20 Korn	— —	50
20916	„ Cachemiriana (capitata), *ganz hart. Die früheste Primel; aufrechtstehende Dolden reizender, rosalila Blumen* 2 Grm. ℳ 1. 80.	— —	40
20920	* „ cortusoides, *lilarosa, reizend* 5 Grm. ℳ 1. 50.	— —	30
20924	* „ „ amoena grandiflora, *reizende Varietäten gemischt* 500 Korn ℳ 1. 80., 100 K.	— —	40
20928	* „ „ „ Sieboldi, *selten, sehr schön* 20 Korn	— —	30
20932	* „ „ „ Sieboldi alba.. 20 „	— —	40
20936	* „ denticulata, *lila* ... 1 Grm. ℳ 2. —.	— —	40
20938	* „ „ alba 500 Korn ℳ 1. 30., 100 K.	— —	30
20942	* „ farinosa, *rosenroth, bepudert, für Steinpartien und Topfcultur* 2 Grm. ℳ 1. 50.	— —	30
20946	* „ floribunda, *gelb* 500 Korn ℳ 1. 30., 100 K.	— —	30
20950	„ japonica, *purpur* 5 Grm. ℳ 2. —.	— —	30
20954	„ „ alba, *weiss* .. 5 „ „ 2. —.	— —	30
20956	„ „ „ oculata 5 „ „ 2. —.	— —	30
20958	„ „ sanguinea (Benary), *prächtig* 5 Grm. ℳ 2. 50.	— —	30
20962	„ „ splendida .... 5 „ „ 2. —.	— —	30
20966	„ „ striata ..... 5 „ „ 2. —.	— —	30
20970	„ „ Prachtmischung 5 Grm. ℳ 1. 80.	6 50	30
	Die Samen der prächtigen japanischen Primula liegen einige Monate, ehe sie keimen. Das Aussaatgefäss muss in den ersten 4 Wochen kühl und feucht stehen und dann auf warmen Fuss kommen.		
20974	*Primula obconica, *neu, weisslich blühend, sehr schön für Töpfe. Im Februar gesäet, blüht diese dankbare Primel von Ende Mai bis zum Winter* 1 Grm. ℳ 5. —., 250 Korn	— —	30
20978	„ Parryi } *alpine Species* ..... 50 „	— —	30
20982	* „ pulcherrima } *alpine Species* 1 Grm. ℳ 2. —.	— —	40
20986	* „ purpurea } *alpine Species* 2 „ „ 1. —.	— —	30

№		20 Grm. M. Pf.	Prise. Pf.
20990	*Primula rosea grandiflora, *prächtige Species, sehr frühblühend, hart* 500 Korn ℳ 1. 50., 100 Korn	— —	40
20996	* „ veris (elatior), engl. Sammetprimel	4 —	25
21000	* „ „ Prachtsorten, Rangblumen	6 —	30
21004	* „ „ Goldrand, *reizend, mit kleinen, goldig umsäumten Blumen* 5 Grm. ℳ 3. —.	— —	40
21008	* „ „ acaulis alba . 5 „ „ 1. 80.	— —	30
21009	* „ „ „ kermesina .... 50 Korn	— —	30
21010	* „ „ „ lutea .....100 „	— —	30
21012	* „ „ duplex, *mit doppelten Blumen, sehr schön* . 2 Grm. ℳ 1. 80.	— —	40
21016	* „ vulgaris (Primrose), *gelb, schön* 5 Grm. ℳ 1. 30.	4 80	30
21020	Prunella grandiflora, *grossblumig, violet*	— 40	10
21022	„ „ alba, *weiss*	— 40	10
21026	Pulmonaria mollissima, *bläulich roth*	1 —	15
21030	Pyrethrum carneum } *liefern das bekannte*	1 —	15
21034	„ roseum ..... } *Insectenpulver*	1 40	20
21038	„ atrosanguineum, *blutroth*	1 40	20
21042	„ cinerariaefolium, *weiss, reichblühend*	1 80	25
21046	„ hybridum, einfache, gemischt	1 —	15
21050	„ „ fl. pleno, halbgefüllte Sorten gemischt 1 Grm. ℳ 2. —., 100 Korn	— —	30
	„ *parthenifolium und dessen Varietäten, siehe Nr. 15746 etc.*		
21054	* „ Tchihatchewi, *für Einfassungen; gedeiht in den sterilsten Terrains*	1 —	15
21060	♄Ranunculus asiaticus superbissimus, *viele prachtvolle Varietäten*	1 —	15
21062	„ Lyalli, *neu, australische Species*	— —	40
21066	Rheum Collinianum, *neu, sehr schön*	1 —	15
21070	„ Emodi (australe, macrophyllum), *die grösstblättrige Species*	1 40	20
21074	„ giganteum	— 40	10
21078	„ officinale, *sehr schön* 5 Grm. ℳ 1. 20.	4 —	30
21082	„ palmatum tanguticum, *mit grossen braunrothen, gezackten Blättern, prächtig als Einzelpflanze*	— 60	10
21086	„ spiciforme, *niedrig*	— —	30
21090	„ viele Sorten gemischt	— 20	10
	„ *übrige Sorten, siehe Nr. 814 etc.*		
21094	Romneya Coulteri, *weiss, sehr grossblumig, schön* ... 5 Grm. ℳ 1. 80.	6 50	30
21098	Rudbeckia californica, *gelb*	1 80	25
21102	„ laciniata, *blassgelb*	1 —	15
21104	„ Neumanni, *gelb mit braun* 50 Korn	— —	30
21108	Salvia argentea, *glänzend silberweisse wollige Blätter, sehr schön*	— 60	15
21116	„ nutans, *sehr schön*. 5 Grm. ℳ 1. 20.	4 —	30
21126	*Saponaria ocymoides, *roth reizend*	— 40	10
21130	* „ „ splendens, *leuchtend roth*	— 40	10
21136	*Saxifraga caespitosa, *zu Einfassungen*	2 20	25
21140	„ cordifolia, *rosenroth*	1 —	15
21144	* „ grandiflora villosa, *weiss*	2 20	25
21148	* „ Huetti, *gelb, hübsch* 2 Grm. ℳ 1. 80.	— —	30
21152	* „ rotundifolia, *weiss* ..... 50 Korn	— —	25
21156	* „ umbrosa, *prächtige Species* 50 „	— —	30
21160	Scabiosa caucasica, *lila, prächtige Staude*	1 80	25
21164	„ ochroleuca, *gelb schön*	— 80	15
21172	*Scutellaria alpina, Alpen-Helmkraut	— 40	10
21176	* „ macrantha, *dunkelblau, sehr schön*	1 50	20
21180	* „ variegata, *blau mit weiss*	— 60	10
21184	*Sedum Aizoon, *gelb*	1 —	15
21188	* „ anglicum, *weiss*... 5 Grm. ℳ 1. 40.	4 80	30
21192	* „ Fabaria, *grossblumig schön* 2 Grm. ℳ 1. 20.	— —	30
21196	* „ ibericum, *weiss*	— 50	10
21200	* „ Maximowiczi, *gelb, reichblühend*	1 50	20
21204	* „ oppositifolium, *weiss*	— 60	10
21208	* „ purpurascens, *dunkellaubig*	1 80	25
21212	* „ reflexum, *gelb*	1 —	15
21216	* „ spurium, *blassrosa*	— 60	10
21218	* „ coccineum	1 —	15
21222	* „ Wallichianum, *leuchtend gelb*	— 60	10
21226	* „ viele Sorten gemischt	— 90	15
	Senecio speciosus, siehe Nr. 16378.		

№		20 Grm. M. Pf.	Preise Pf.
21246	**Sidalcea candida**, *schöne Malvacee, weisse Blüthenähren*	2 40	25
21250	*Silene **alpestris**, *weiss, reizend für Felspartien*	— —	30
21254	♂ „ orientalis, *dunkelrosa*	— 40	10
21258	♂ „ „ **compacta** (Benary), *sehr schön*	— 40	10
21262	* „ saxatilis, *weiss*	1 50	20
21266	* „ Schafta, *rosa, reichblühend, reizend*	1 —	15
21270	**Silphium** aurantiacum, *goldgelb*	1 —	15
21276	***Spergula pilifera**, *rasenbildend, reizend für Einfassungen* 5 Grm. *M.* 2. 20.	8 —	30
21280	* „ **pilifera aurea**, *goldgelb, höchst zierlich und effectvoll, bringt ungefähr 40% echte Pflanzen.* 200 K.	— —	30
21290	***Stachys** alpina, Alpen-Ziest, *dunkelrosa*	— 40	10
21294	* „ **lanata**, *mit dicken, silberweissen, wolligen Blättern, sehr schön*	— 40	10
21298	**Statice** altaica, *blau*	— 20	10
21302	„ Besseriana, *roth*	— 60	15
21306	„ caspica *blau, compact, schön*	3 20	30
21310	„ **eximia**, *grossdoldig, röthlichlila*	1 50	20
21314	♂ „ Fortunei, *gelb mit weiss*	1 —	15
21318	„ Gmelini, *blau, für Bouquets*	— 20	10
21320	„ „ alba	— 40	10
21324	* „ **incana nana, hellrosa**	— 50	10
21326	* „ „ „ **dunkelrosa**	— 50	10
21328	* „ „ „ **blutroth**	— 50	10
21330	* „ „ „ **weiss**	— 50	10
21332	* „ „ „ gemischt	— 40	10
	vorzüglich zum Schneiden		
21336	„ latifolia, *blau, für Bouquets*	— 50	10
21340	„ Limonium, *blau, zierlich*	— 20	10
21344	„ penduliflora, *blau, sehr schön*	— 60	10
21348	„ sareptana, *hellblau*	— 60	10
21352	„ speciosa, *röthlich, schön*	— 40	10
21356	„ **tatarica**, *weiss, beste zum Trocknen*	— 50	10
21360	„ **viele Sorten gemischt**	— 30	10
21364	***Stellaria graminea aurea**, *reizend für Terrassen* 5 Grm. *M.* 1. 40.	4 80	30
21368	**Stenactis** speciosa, *blau, prächtig*	— 20	10
21372	**Symphitum asperrimum**, *roth*	1 50	20
21376	**Telekia** speciosa, *Blattpflanze*	— 50	10
21382	**Thalictrum adiantifolium**, *reizend* 2 Grm. *M.* 1. 80.	— —	30
21386	„ **anemonoides**, *weiss, reizend*	1 —	15
21390	„ glaucum	1 80	25
21394	„ mediterraneum	— 60	10
21398	„ paniculatum	2 20	25
	auf Rasen und für Strauchgruppen		
21406	**Tradescantia** angulosa . . 5 Grm. *M.* —. 80.	2 80	25
21410	„ virginica, *blau* . . . 5 „ „ —. 80.	2 80	25
21414	**Trifolium rubens**, *purpurroth, prächtig*	— 80	15
21420	**Trollius** altaicus, *blassgelb* . . . . 200 Korn	— —	30
21424	„ **asiaticus**, Dotterblume . 200 „	— —	30
21426	„ „ flore croceo . . . 200 „	— —	30
21430	„ europaeus flore flavo . . 200 „	— —	30
21434	**Tulipa Greigi**, *glühend roth* . . . . . 50 „	— —	20
21436	„ **hortensis**, Garten-Tulpe	1 50	20
	Tunica Saxifraga, siehe Nr. 16990.		
21440	**Valeriana** alba, Baldrian, *weiss*	— 40	10
21444	„ coccinea, *scharlach*	— 40	10
21448	„ rosea, *rosenroth*	— 40	10
	für frische Bouquets		
21452	**Valeriana** rubra, *roth*	— 40	10
21456	„ **schöne Mischung**	— 30	10
	für frische Bouquets		
21460	**Veratrum nigrum**, *decorativ* 5 Grm. *M.* 1. 20.	4 —	30
21464	**Verbascum olympicum**, *Blattpflanze*	— 50	10
21468	„ **phoeniceum**, Königskerze, mehrere Farben gemischt	— 20	10
21476	**Veronica** candida, *weissblättrig*	3 20	30
21480	„ eminens, *dunkelblau*	— 60	10
21484	„ gentianoides, *weiss mit blau*	— 60	10
21486	* „ „ **pumila**	— 60	10
21490	„ japonica pyramidata (virginiana)	— —	30
21494	„ **pinnata**, *reinweiss, schön*	1 80	25
21498	* „ **pulchella**, *dunkelblau, niedrig, schön*	— 80	15
21502	* „ **repens**, *weiss, ganz niedrig, zu Einfassungen* 5 Grm. *M.* 1. 20.	4 —	30
21508	„ spicata, *dunkelblau, niedrig*	3 60	30
21514	„ **perennirende schöne Mischung**	— 40	10
21520	*♄ **Viola cornuta** (Purple Queen), *blau*	1 40	20
21524	*♄ „ „ **Mauve Queen**, *hellblau*	1 40	20
21528	*♄ „ „ **alba**, *reinweiss*	1 80	25
21532	*♄ „ „ **Admiration (Magnificent)**. *Grosse, dunkelblaue Blumen; blüht bis zum Spätherbst* 5 Grm. *M.* 1. 80.	6 50	40
21536	*♄ „ **cornuta Perfection (Williams)**, *hellblau, prachtvolle Varietät* 2 Grm. *M.* 1. 20.	10 —	40
21538	*♄ „ „ **White Perfection**, *neu, prächtig* . . . 5 Grm. *M.* 1. 20.	4 —	30
21542	*♄ „ **lutea**, *gelb, sehr hübsch*	— 80	15
21544	*♄ „ „ **grandiflora (splendens)**, *sehr grosse, zart goldgelbe Blumen*	1 50	20
21546	*♄ „ **Munbyana**, *dunkelblau, sehr früh- und reichblühend* 1 Grm. *M.* 1. 40.	— —	40
21548	* „ **odorata semperflorens**, Veilchen.	2 20	25
21552	* „ „ **alba**, *weiss*	2 80	25
21556	* „ „ **Barrensteini**, *sehr schön*	2 20	25
21560	* „ „ **Hamburger Treibveilchen**	6 —	40
21564	* „ „ **Lee's odoratissima**, *sehr schönblühend* 200 K. *M.* 1. 60., 30 K.	— —	30
21568	* „ „ **Laucheana**, *dunkelblau, schön.*	3 60	30
21572	* „ „ **italica, italienisches Treib-**	3 —	30
21576	* „ „ **Marguerite de Piémont**, *sehr grossblumig* 2 Grm. *M.* 1. 80.	— —	40
21580	* „ „ **russica** . . . . . 5 „ „ 1. 80.	6 50	40
21584	* „ „ **„Der Czar“**, *sehr schön, besonders gut zum Treiben*	4 —	30
21586	* „ „ „ „ **fl. albo** 5 Grm. *M.* 1. 60.	— —	30
21590	* „ „ **Treibveilchen gemischt**	3 20	30
	Veilchensamen geht erst in dem der Aussaat folgenden Frühjahr auf.		
21594	**Wahlenbergia** grandiflora (Platycodon), *blau*	— 80	15
21598	„ **grandiflora duplex**. 5 Grm. *M.* 1. 60.	— —	30
21602	* „ „ **nana** (Mariesi) (Benary), *neu, prächtig* . . . 2 Grm. *M.* 1. 50.	— —	30
21606	„ „ alba, *weiss*	— 50	10
21610	„ „ „ **duplex** . 5 Grm. *M.* 1. —.	3 40	30
21614	**Wulfenia carinthiaca**, *blaue Alpine* 100 K.	— —	30
21618	***Zauschneria californica**, *scharlachroth, reizend* . . . 200 K. *M.* 1. 60., 30 Korn	— —	30

Cacteen.

№		Pf.
26008	**Cereus** giganteus 50 K.	15
26010	„ Jamacaru caesius 20 „	15
26026	„ validus . . . . . 20 „	15
26028	„ **gemischt** . . . . 30 „	20
26036	**Echinocactus californicus** . . . 20 „	20
26040	„ cylindricus . . . . 20 „	15
26044	„ **Le Contei** . . . . 15 „	25
26046	„ recurvus solanacanthus . . . . . 10 „	30
26048	„ viridescens . . . . . 20 „	15
29052	„ Wislizeni . . . . . 20 „	15
26056	„ **gemischt** . . . . 25 „	20
26060	**Echinocereus** caespitosus . . . . 20 K.	30
26078	**Echinopsis** Fischeri 15 „	25
26094	„ Schelhasi . . . . . 30 „	25
26098	„ turbinata . . . . . 15 „	25
26106	„ gemischt . . . . . 15 „	20
26110	**Epiphyllum truncatum** . . . . . 30 „	30
26116	**Mammillaria** applanata . . . . . 20 „	15
26124	„ cirrhifera . . . . . 5 „	30
26132	„ Ehrenbergi . . . . . 20 „	15
26134	„ elongata . . . . . 20 „	15
26138	**Mammillaria** Förster i . . . . . 10 K.	25
26146	„ glauca . . . . . 10 „	20
26150	„ **Goodrichi** . . . . 20 „	30
26158	„ longimamma . . . . 10 „	30
26162	„ magnimamma . . . 10 „	20
26166	„ multiceps . . . . . 10 „	15
22168	„ nivea . . . . . 15 „	40
26182	„ recurva . . . . . 10 „	30
26186	„ sanguinea . . . . . 20 „	15
26188	„ **spec. Colorado** 10 „	40
26190	„ subangularis . . . 30 „	15
26194	„ versicolor . . . . . 10 „	20
26198	**Mammillaria** Webbiana . . . . . 20 K.	15
26200	„ **gemischt** 500 K. *M.* 2. 80., 50 „	30
26236	**Opuntia gemischt** 500 K. *M.* 5. 50., 20 „	25
26238	**Pelecyphora asselliformis** . . 10 „	50
26239	„ **pectinata** . . . 10 „	40
26244	**Phyllocactus** anguliger . . . . . 5 „	40
26256	**Pilocereus** Houlletianus . . . . . 10 „	20

№ 26290 **Cactus schön gemischt** 500 Korn *M.* 3. —., 30 Korn *M.* —. 25.
„ *10472* Sortiment von 12 Species à 5 Korn *M.* 1. 35.

Topfgewächse.

Die mit einem W bezeichneten sind Warmhauspflanzen, alle übrigen Kalthauspflanzen. § bedeutet Schlingpflanzen.

Die Anzucht eines grossen Theiles der Topfgewächse aus Samen bedarf besonderer Aufmerksamkeit.

Man thut wohl, vor der Aussaat alle Samen der **Leguminosen (Papilionaceen)** *etc. mit harter, hornartiger Schale, z. B.* **Acacia, Chorizema, Kennedya** *etc., anzuschneiden und zwar so, dass man die Schale lüftet, ohne den Kern zu verletzen, oder sie zwei Tage lang in warmes Wasser, zum 100sten Theil mit Chlor oder Kleesalz versetzt, zu legen, wodurch Sämereien, welche sonst Monate lang liegen würden, binnen 2—4 Wochen aufgehen.*

Alle sehr feinsamigen Species, z. B. **Azalea, Begonia, Calceolaria, Epacris, Gesneria, Gloxinia** *etc., werden bei der Aussaat ganz wenig mit sehr feingesiebter Erde bedeckt. Das Begiessen solcher Aussaaten erfordert ebenfalls besondere Vorsicht und darf nur mit ganz feiner Brause oder dadurch geschehen, dass man das Saatgefäss mit einem feuchten Löschblatt belegt oder in einen mit Wasser gefüllten Untersatz stellt. Die zu den Prisen der Topfgewächse verwendeten Kapseln sind in vielen Fällen mit einer kurzen Cultur-Anleitung bedruckt.*

☛ *Diejenigen Samen, welche mir aus überseeischen Ländern zugehen und bei Empfang der Bestellungen noch nicht eingetroffen sind, werden in Nota genommen und später nachgeliefert.*

Abutilon.

№		Pf.	№		Pf.
21800	**AiméeDeclerc**	40 K. 25	21840	**Firefly**	40 K. 25
21804	**albo-roseum.**	10 „ 25	21844	**La Candeur**	40 „ 25
21812	aureum fol. var.	30 „ 25	21848	**Pluton**	40 „ 25
21816	**Boule de neige**	30 „ 30	21852	Prince d'Orange	20 „ 25
21824	**compactum Feuerball,** *neu*	25 „ 40	21856	Reine d'or	30 „ 25
21828	**Darwini**	30 „ 30	21860	Rêve d'or	20 „ 30
21832	Duc de Malakoff	40 „ 25	21864	**Tompsoni fol. var.**	10 „ 30
21836	**Eduard Lagueillon**	40 „ 25			
21870	**schön gemischt**	1000 Korn ℳ 2. 70., 40 „ 15			
21872	**extra Qualität gemischt,** *Befruchtungen neuester Sorten, vorzüglich*	200 Korn ℳ 1. 60., 30 K. 30			

Acacia.

№		Prise Pf.	№		Prise Pf.
21878	albicans	15	21962	longissima elegans 20 Grm. ℳ —. 80.	15
21882	armata 20 Grm. ℳ —. 80.	15	21966	**lophanta** 20 Grm. ℳ —. 40.	10
21886	brachybotrya	15	21970	„ Neumanni 20 Grm. ℳ —. 40.	10
21890	Cavenia	15	21974	„ **speciosa,** *schön für Zimmerkultur* 20 Grm. ℳ —. 50.	15
21894	coccinea	40	21978	„ **nana compacta**	20
21898	cultriformis	25	21980	„ „ **superba**	20
21902	cyanophylla	15	21984	Melanoxylon	15
21906	**dealbata**	15	21988	Mirbeli	25
21910	**Decaisneana**	20 K. 30	21992	Nandubay	30
21914	decurrens	25	21996	Nemu	20
21924	Farnesiana 20 Grm. ℳ —. 40.	10	22006	**pycnantha,** *aus Neuholland* 20 Grm. ℳ —. 60.	15
21928	floribunda	15	22010	semperflorens	40
21932	glaucescens	15	22014	**speciosa**	30
21938	Hudsoni	25	22020	**theophylla**	10 Korn 25
21942	ixiophylla	30	22022	tinctoria	30 „ 25
21950	leptophylla 20 Grm. ℳ —. 40.	10	22026	undulata	25
21954	linifolia	15			
21958	longifolia 20 Grm. ℳ —. 80	15			
22032	**viele Species gemischt**	20 Grm. ℳ —. 50.			10

22038 W**Achimenes Dazzle,** *mit vielen kleinen, rothen Blumen* . . . . 2000 K. ℳ 1. 20., 500 Korn 40
22044 W „ longiflora, *blau* . . . . . 500 „ 40
22048 W „ **schön gemischt** 2000 K. ℳ 1. 60., 500 „ 50
22052 W**Achyranthes** borbonica, Spreublume . 50 „ 25
22058 W**Aechmea** coerulea, *prächtige Bromeliacee* 10 „ 25
22060 W „ **fulgens,** *leuchtend roth* . . . . . 10 „ 25
22064 **Agapanthus umbellatus,** *prachtvoll* 20 Grm. ℳ 2. 20., 25

Agave.

№		Pf.	№		Pf.
22068	**americana**	40 K. 25	22092	mexicana	10 K. 20
22072	„ **fol. varieg.**	30 „ 30	22096	**Salmiana**	30 „ 25
22076	**applanata**	30 „ 25	22098	univittata	30 „ 20
22084	**grandidentata**	30 „ 20	22100	**Verschaffelti**	50 „ 15
22088	**Kerchovei**	30 „ 25	22102	**Mischung**	30 „ 15

22104 W§**Allamanda Schotti** . . . 20 Grm. ℳ. 2. 80., Prise 30
22108 W**Alocasia metallica,** *prächtige Aroidee* . . . . 5 K. 40
22120 **Aloë ferox** . . . . . 10 „ 25

№			Prise Pf.
22132	W**Amaryllis hybrida Aetna**		2 K. 60
22134	W „ „ **Castor**	*preis-*	2 „ 80
22136	W „ „ **Dante**	*gekrönte*	2 „ 60
22138	W „ „ **Larpatic**	*Muster-*	2 „ 80
22140	W „ „ **Empress of India**	*Hybriden*	2 „ 100
22142	W „ „ **George Gordon**	*von Veitch*	2 „ 150
22143	W „ „ **Tityrus**		2 „ 80
22144	W „ „ **Veitch's Prachthybriden, gemischt, extra**		20 K. ℳ 4. „ 3 K. 70
22152	W „ **vittata**		5 „ 60
22156	**Amorphophallus Rivieri**		25 K. ℳ 1. 10., 5 „ 25
11092	W**Angelonia grandiflora,** *mit langen Rispen schön violetter Blumen, reichblühend, sehr wohlriechend*		1 Grm. ℳ 3. 50., 2000 K. ℳ 1. —., 500 Korn 30
22168	**Anthericum variegatum,** *sehr schön*		10 „ 20
22170	W**Anthurium acaule,** *schön*		10 „ 30
22174	W „ **floribundum**		100 Korn ℳ 2. 70., 10 „ 30
22180	W „ **Scherzerianum,** *bekannte, prächtige Aroidee mit scharlachrothen Blumen, leicht und reich blühend*		100 K. ℳ 4. 50., 10 Korn 50
22182	W „ **Scherzerianum grandiflorum,** *Blumen sehr gross, dunkelscharlach, distinct; herrliche Pflanze*		100 K. ℳ 5. 50., 10 Korn 60

Aralia.

№		Pf.	№		Pf.
22186	**catalpaefolia**	10 K. 25	22218	**peltata**	10 K. 25
22190	**dactylifolia**	10 „ 40	22222	**pentaphylla fol. variegatis**	10 K. 40
22194	Humboldti	15 „ 25	22226	**platanifolia**	10 „ 25
22198	**leptophylla**	10 „ 25	22230	**pulchra**	5 „ 60
22202	**nobilis**	10 „ 40	22234	**quercifolia**	10 „ 40
22206	**nymphaefolia**	20 „ 25	22238	**umbraculifera**	10 „ 40
22210	**papyrifera**	100 „ 15			
22214	**pedunculata**	10 „ 25			

		Prise Pf.
22242	**Aralia Sieboldi,** *bekannte, schöne Zimmerpflanze; im April lieferbar*	1000 Korn ℳ 2. 40., 100 Korn 30
22246	W**Ardisia crenulata,** *mit zahlreichen, rothen Beeren; gute Marktpflanze*	100 Korn ℳ 1. 60., 15 K. 30
22250	W „ **excelsa,** *prächtig*	100 „ „ 2. 20., 10 „ 25
22256	W§**Aristolochia elegans,** *neu, dunkelpurpur mit weiss, sehr schön*	100 Korn ℳ 1. 80., 20 K. 40
22258	W§ „ **ornithocephala**	200 „ „ 1. 20., 30 „ 25
22264	**Arum** crinitum, behaarte Drachenwurz	10 „ 25
22268	W**Asclepias curassavica,** Seidenpflanze, *orangeroth blühend*	20 Grm. ℳ 1. —. 15
	Aucuba, siehe Nr. 28456.	
22272	**Azalea indica, Prachtvarietäten gemischt,** *von der Sammlung eines berühmten Züchters*	1 Grm. ℳ 2. 40., 1000 K. ℳ 1. 20., 300 K. 50
22274	„ **indica,** II. sehr gute Qualität	5 Grm. ℳ 3. 50. 40
22440	**Begonia Martiana gracilis,** *neu, rosa, prächtig zum Auspflanzen*	200 Bulbillen 30
22446	W „ **metallica,** *prächtig, mit metallisch glänzenden Blättern und leuchtend rosa Blumen*	1 Grm. ℳ 4. 50. 50
22452	W „ **Rex, buntblättrige Hybriden (Blatt-Begonien), prachtvolle Mischung.** *Dieser Samen ist aus gegenseitiger Befruchtung der besten Sorten gewonnen*	200 Korn 80

№ Prise Pf.

22458 W Begonia Roezli, *leuchtend roth, blüht im temperirten Hause vom October bis März, schön für Bouquets* ..... 300 Korn 50

22464 W „ **Schmidti**, *weiss mit rosa, sehr blüthenreich, gute Marktpflanze* ..... 250 Korn 40

22470 „ **semperflorens (alba)**, *bekannte und beliebte Species, constant* 2 Grm. ℳ 1. 50. 30

22474 „ „ **coccinea**, *neu, schön* 1 „ „ 5. —. 40

22478 „ „ **nana compacta**, *neu, schön* 1 Grm. ℳ 2. 50. 40

22482 „ „ **rosea**, *prächtig* .... 2 „ „ 1. 80. 40

22486 „ „ „ **nana**, *neu, reizend* 1000 Korn ℳ 1. 40., 250 Korn 40

Begonia, knollentragende Varietäten.

Grosse Specialität meines Etablissements.

Die knollentragenden Begonien blühen reichlich und andauernd; sie eignen sich vorzüglich zur Bildung leuchtender Gruppen auf Rasen sowohl, als auch zur Decoration der Gewächshäuser, des Wintergartens und Blumentisches. Meine Sammlungen der einfachen und gefüllten Varietäten sind unübertroffen.

22300 **boliviensis superba**, *orangeroth* .. ½ Grm. ℳ 3. 20. 50

22306 **Davisi**, *mit zahllosen kleinen scharlachrothen Blumen, niedrig, reizend* ..... ½ Grm. ℳ 3. —. 50

22312 **Emperor**, *grossblumig, scharlach, sehr schön* 500 K. 40

22318 **Froebeli**, *mit glühend scharlachrothen Blumen, sehr schöne Species* ..... ½ Grm. ℳ 3. 20. 50

22324 **Mont Blanc** (Froebel), *weissblühend, prächtig* ½ Grm. ℳ 4. 80. 50

22330 **nana atrorubra**, *dicht mit kleinen, dunkelrothen Blumen bedeckt, schön für Gruppen und Einfassungen* ..... 2000 K. ℳ 1. 20., 500 K. 40

22336 **Non plus ultra** (Benary), *mit sehr grossen, glockenförmigen, glänzend scharlachrothen Blumen, extra schön* ..... 300 Korn 50

22342 **Pearcei**, *goldgelb, Blätter schön geadert* ½ Grm. ℳ 2. 80. 50

22348 **robusta perfecta** (Benary), *prächtige Varietät mit saftig grüner Belaubung und grossen, tief zinnoberscharlach gefärbten Blumen, die sich durch ihre Consistenz von denen aller übrigen Varietäten vortheilhaft unterscheiden* ½ Grm. ℳ 9. —., 500 Korn 50

22352 **robusta perfecta rosea** (Benary), *nur durch die schöne, zart rosenrothe Färbung der Blumen von der vorhergehenden Varietät unterschieden* ½ Grm. ℳ 9. —., 500 Korn 50

22358 **Veitchi**, *mit grossen, tiefscharlachrothen Blumen und distincter Belaubung* 1000 K. ℳ 1. 30., 300 K. 50

22364 **knollentragende Sorten in prachtvoller Mischung** 2 Grm. ℳ 16. —., ½ Grm. ℳ 4. 50. 50

22367 „ **weiss blühende Varietäten** ..... 500 Korn 50

22370 „ **orange** „ „ ..... 500 „ 50

22373 „ **rosa** „ „ ..... 500 „ 50

22376 „ **scharlach** „ „ ..... 500 „ 50

22379 „ **aurorafarben** „ „ ..... 500 „ 50

22382 „ **lachsroth** „ „ ..... 500 „ 50

22385 „ **dunkelroth** „ „ ..... 500 „ 50

22388 „ **purpur** „ „ ..... 500 „ 50

22391 „ **gelb** „ „ ..... 500 „ 50

22394 „ **carmoisin** „ „ ..... 500 „ 50

22400 „ **Benary's grossblumige Elite-Varietäten.** *Zur Gewinnung dieses Samens wurden nur solche Hybriden gegenseitig befruchtet, welche in Bezug auf Habitus der Pflanzen, Bau, Farbe, Grösse und Haltung der Blumen tadellos waren* ..... ½ Grm. ℳ 16. —., 10 Prisen ℳ 5. —., Prise (über 500 Korn) 60

22420 **gefüllt blühende neue Varietäten, Prachtmischung.** *Dieser Samen ist das Resultat der sorgfältigsten Befruchtungen, welche in meinem Etablissement mit den besten gefüllten Varietäten fremder Zucht und meiner eigenen, prachtvollen Sammlung vorgenommen wurden.* ½ Grm. ℳ 24. —., 10 Prisen ℳ 7. 50., Prise (über 500 Korn) 80

22424 **gefüllt blühende reinweisse**, *neu, prächtig* 100 Korn 125

W Begonia.

№		Pf.	№		Pf.
22500	argyrostigma	300 K. 40	22534	incarnata	300 K. 40
22504	castaneæfolia	300 „ 40	22538	**manicata**	300 „ 40
22508	corallina	300 „ 40	22542	palmata	300 „ 40
22516	Dregei	300 „ 40	22546	princeps	300 „ 40
22520	florida	300 „ 40	22550	**ricinifolia**	300 „ 40
22522	„ incomparabilis	300 K. 40	22554	**Saundersi**	300 „ 40
22526	fuchsioides	300 „ 40	22558	**Mischung** (22500-22554)	500 „ 30
22530	gracilis	300 „ 40			

Prise Pf.

22570 § **Bignonia** floribunda ..... 5 Grm. ℳ 2. —. 40

22574 § W „ jasminoides, *weiss* 200 K. ℳ 2. 20., 20 Korn 25

22578 § W „ **sanguinea** ..... 100 „ „ 2. 20., 15 „ 40

22582 § „ Tweediana, *gelb* ..... 20 Grm. ℳ —. 80. 15

22590 **Billardiera purpurea**. 1000 K. ℳ 2. 70., 100 Korn 30

22594 W **Billbergia coerulea**, *Bromeliacee* ..... 10 „ 50

22598 W „ **Rhodocyanea** ..... 5 „ 50

22602 W „ zebrina, *gestreift* 500 K. ℳ 3. 40., 40 „ 30

22606 **Bocconia frutescens**, *decorativ* .. 20 Grm. ℳ 3. —. 30
Bonapartea gracilis, siehe Dasylirion.

22616 **Boronia megastigma**, *sehr wohlriechend* 500 K. ℳ 2. 20., 50 K. 25

22626 **Bouvardia elegans** ..... 500 „ „ 2. 20., 50 „ 25

22630 „ Jacquini ..... 500 „ „ 1. 50., 50 „ 20

22634 „ **leiantha** ..... 500 „ „ 2. 20., 50 „ 25

22638 „ **longiflora**, *weiss* .. 1000 „ „ 2. 70., 100 „ 30
Cactus, siehe Seite 56.

22650 W **Caladium, neueste buntblättrige Sorten, Prachtmischung** 100 Korn ℳ 2. 20., 20 K. 50

Calceolaria hybrida, *von meinen rühmlichst bekannten, vielfach preisgekrönten Sammlungen:*

22660 **grandiflora**, *getuschte grossblumige, sehr schön* 1 Grm. ℳ 3. 50., 1000 Korn 50

22664 * „ **pumila compacta** (Benary), *halbhohe getuschte* .... 1 Grm. ℳ 5. —., 1000 Korn 50

22668 „ **tigrina**, *grossblumige getigerte, in vielen Prachtsorten, extra* ½ Grm. ℳ 5. —., 1000 Korn 70

22672 * „ „ **pumila compacta** (Benary) *halbhohe getigerte* ..... ½ Grm. ℳ 4. 50., 1000 Korn 70

☞ *Die mit einem * bezeichneten werden ca. 20 Ctm. hoch, sind von compactem Wuchse und bedürfen des Aufbindens nicht.*

22676 „ **getuschte u. getigerte Prachtmischung** 1 Grm. ℳ 5. —., 1000 Korn 50

22680 „ **striata** (Benary), *neu, höchst interessant, bringt ca. 15 Prozent gestreifter Blumen* ½ Grm. ℳ 6. —., 1000 Korn 70

22684 **rugosa**, *strauchartige getigerte und getuschte gemischt* . 5000 Korn ℳ 6. —., 500 Korn 70

22688 „ **striata** *(Benary), neue gestreifte strauchartige* ..... 1000 Korn 70
Dieser Samen (Nr. 22684 und 22688) ist von den wirklich strauchartigen, echten kleinblumigen Calceolarien durch künstliche Befruchtung gewonnen. Dieselben sind für Gruppen im Freien vorzüglich geeignet.

22696 **Calla aethiopica**, Drachenwurz, *beliebte, prächtige Zimmerpflanze* ..... 20 Grm. ℳ 1. 80. 25

22700 **Camellia japonica fl. pleno**, *nur von sehr gut gefüllten Sorten* 200 Korn ℳ 4. —., 10 K. 25

22704 „ „ **simplex, einfache**, *zur Anzucht von Unterlagen* 200 Korn ℳ 3. —., 10 K. 20

22708 **Camphora officinalis** (Laurus Camphora), Campherbaum ..... 200 Korn ℳ 3. 40., 15 K. 30

Canna, *Blumenrohr.*

☞ *Alle Canna-Sorten eignen sich vortrefflich zum Auspflanzen in das Freie, zu Gruppen etc.*

Wenn nicht besonders angegeben, enthält jede Prise 10 Korn.

№		Prise Pf.	№		Prise Pf.
22716	**Adolphe Weick**	5 K. 30	22744	Bihoreli	10
22720	**Amiral Courbet** (Crozy)	5 K. 30	22750	Bonnetti	10
22722	Annei	10	22756	**Brillant**	15
22732	atropurpurea	10	22758	**Chevreuil** (Crozy)	5 K. 30
22738	aurantiaca	10	22762	**Claude Bernard**	5 „ 40

Canna (Fortsetzung).

№		Preise Pf.
22768	coccinea vera ...	10
22774	**Commandant Rivière**	15
22776	**Comtesse Benoit** (Crozy) 5 Korn	30
22780	**Constance Benoit** .	25
22786	Daniel Hooibrenk	10
22790	Député Hénon ..	10
22794	discolor	10
22798	„ nobilis ... 5 K.	15
22802	„ violacea.....	10
22806	elegantissima rustica	15
22812	**Emblématique**. 2 K.	30
22816	**Émile Guichard** 2 „	40
22820	Ernst Benary....	15
22824	**Felix Crousse** (Crozy) 5 Korn	30
22826	Ferrandi.....	10
22832	gigantea	10
22836	„ major	10
22840	**gladiolaeflora** 5 K.	40
22846	Gloire de Nantes	15
22856	Imperator ... 5 K.	30
22862	**indica**	10
22870	**J. Chrétien** (Crozy) 5 K.	30
22874	**Léon de St. Jean** 5 „	30
22880	limbata.....	10
22886	Louis Römpler ..	25
22896	**Madame Jobets** 5 K.	40
22898	**Mad. Oriol** (Crozy) 5 Korn	30
22900	Maréchal Vaillant	10
22906	**metallica**.....	30
22912	**Mont d'or**. 2 Korn	50
22918	**multiflora** . 2 „	40
22922	musaefolia hybrida	10
22928	nepalensis	25
22932	„ grandiflora ...	10
22936	nigricans . 5 Korn	40
22940	„ **marginata**.....	30
22946	perfecta rubra...	10
22948	**Pierre Biorley** (Crozy) 5 Korn	30
22950	Plantieri	10
22954	Prémices de Nice	10
22958	**Président Faivre**, *dunkellaubig, niedrig*	25
22962	purpurea hybrida	10
22964	„ spectabilis....	10
22968	**Queen Victoria** 5 K.	25
22970	**Rev. Massot**.. 2 „	50
22972	**rosaeflora**.... 2 „	40
22974	rubricaulis	10
22980	Sellowi.....	10
22986	tricolor.....	10
22988	**Trocadero** (Crozy) 5 Korn	30
22992	violacea macrophylla.....	15
22996	**Warscewiczi**	10
23000	„ zebrina.....	25
23004	Warscewiczoides grandiflora ...	10
23008	zebrina.....	10
23010	„ elegantissima .	20

23016 Prachtmischung ..... 20 Grm. ℳ —.40., 15 K. 10

23020 dunkellaubige Sorten in schöner Mischung 20 Grm. ℳ —.80., 15 K. 20

23026 **Crozy's Varietäten in Prachtmischung,** *von den schönsten, neuen Hybriden dieses bekannten Züchters geerntet. Höchst bemerkenswerth in Bezug auf Schönheit der Blumen sowohl als der Belaubung. Meist niedrig, frühblühend und vorzüglich zur Topfcultur.* 20 Grm. ℳ 3. 20., 8 Korn 40

		Preise Pf.
23034	W **Carica Papaya**, Melonenbaum 500 Korn ℳ 1. 80., 100 Korn	40
23040	**Cassia** corymbosa ..... 20 Grm. ℳ 1. —.	15
23044	„ floribunda..... 20 „ „ 1. —.	15
19230	**Centaurea candidissima (argentea vera, ragusina)**, *mit silberweissen Blättern, schöne Gruppenpflanze* 20 Grm. ℳ 7. —. 5 Grm. ℳ 2. —., 1000 Korn ℳ 1. 80., 200 K.	40
19234	„ **Clementei**, *sehr decorativ*. 20 Grm. ℳ 1. 80.	25
19242	„ **gymnocarpa**, *schöne Blattpflanze mit silberweissen Blättern*..... 20 Grm. ℳ 1. 60.	25
	Chamaepeuce, siehe Nr. 19276 etc.	
23052	**Chironia grandiflora** ... 500 K. ℳ 2. —., 50 Korn	25
23056	**Chorizema Chandleri** .. 200 „ „ 2. 40., 15 „	25
23059	„ **cordatum**..... 100 „ „ 1. 50., 15 „	30
23062	„ **elegans multiflorum** ..... 10 „	30
23065	„ **ilicifolium**, *purpur* 500 K. ℳ 4. —., 25 „	25
23068	„ Soulangeanum .. 1000 „ „ 1. 50., 100 „	20
23071	„ **speciosum**..... 10 „	40
23074	„ **splendens** ..... 5 „	40
23077	„ varium ..... 200 K. ℳ 3. 40., 15 „	30
23080	**Chrysanthemum frutescens**, *mit weissen, Bellis ähnlichen Blumen* . 20 Grm. ℳ 2. 20.	25
23084	„ „ Comtesse de Chambord 20 „ „ 3. 60.	30
23092	„ „ **pinnatifidum**, *weiss*... 20 „ „ 4. —.	30
23096	„ **indicum fl. pl.**, *grossblumige, gefüllte gemischt*.... 5 Grm. ℳ 2. —.	40
23100	„ „ „ „ **Pompon**, gemischt 5 Grm. „ 2. —.	40
23104	„ **japonicum fl. pl.** (Veitch), japanische Chrysanthemum ... 5 Grm. ℳ 2. —.	40
23106	„ „ **fl. pl. Nummerblumen**, *extra Qualität* 25 Korn	100
23108	„ „ **nanum fl. pleno**, *niedrige japanische* 2 Grm. ℳ 1. 80.	40

Cinerarien von meinen rühmlichst bekannten, vielfach prämiirten Sammlungen.

Die Cultur der Cinerarien bildet seit vielen Jahren eine Specialität des Etablissements und erfreuen sich dieselben eines Weltrufes, es werden ausschliesslich Nummerblumen ersten Ranges als Samenträger verwendet. Meine unübertroffenen, grossblumigen Varietäten erhielten u. a. Auszeichnungen bei den Petersburger, Dresdener und Berliner grossen Gartenbau-Ausstellungen. Grosse colorirte Abbildung ℳ 3. —.

23120 **Cineraria hybrida, hohe,** *von den besten Nummerblumen gesammelt* 1 Grm. ℳ 4. 50. 1000 K. ℳ 1. 30., 300 Korn 50

23126 „ „ „ II. gute Qualität 5 Grm. ℳ 5. —. 30

23132 „ „ **nana, niedrige,** *von compactem Habitus, Nummerblumen* .. 1 Grm. ℳ 4. 50. 1000 K. ℳ 1. 30., 300 Korn 50

23136 „ „ „ **alba,** *reinweiss, schön* 1 Grm. ℳ 4. —. 1000 K. ℳ 1. 30., 300 Korn 50

23142 „ „ „ **azurblau,** *schöne, auffallende Farbe, constant*..... 1 Grm. ℳ 7. 50. 500 K. ℳ 1. 30., 200 Korn 60

23148 „ „ „ **kermesina** (Benary), *niedrig, carmoisinroth, ganz constant* 1 Grm. ℳ 7. 50. 500 K. ℳ 1. 30., 200 Korn 60

23154 „ „ **grandiflora,** *die neuen, sehr grossblumigen, englischen Varietäten in Prachtmischung; ganz besonders zu empfehlen*... 5 Grm. ℳ 60. —., 1 Grm. ℳ 12. 50., 250 Korn 100

23156 „ „ „ **kermesina,** *(Benary), Neuheit (Beschreibung Seite 30)* 50 Korn 125

23160 „ „ „ **nana,** *neue, halbhohe, grossblumige Varietäten in herrlichem Farbenspiel, besonders schön* ..... 5 Grm. ℳ 60. —., 1 Grm. ℳ 12. 50., 250 Korn 100

23166 „ „ **plenissima,** *von herrlichen dichtgefüllten Blumen in meinem Etablissement gesammelter Samen, welcher fast nur schön gefülltblühende Pflanzen ergiebt*..... 1000 K. ℳ 4. 50., 100 K. 50

23172 „ **maritima,** *bekannte Gruppenpflanze mit silberweissen Blättern* . 20 Grm. ℳ —. 50. 10

23176 „ „ **acanthifolia,** *mit glänzend weissen Blättern, höchst decorativ* 20 Grm. ℳ 2. 20. 25

23180 „ „ **candidissima,** *schön*.. 20 „ „ —. 70. 15

23186 § **Cissus antarctica,** *schnellwachsend*..... 10 Korn 30

23192 **Citrus** chinensis myrtifolia..... 20 „ 30

23200 W **Clerodendron fragrantissimum** 100 Korn ℳ 2. 70., 10 „ 30

23202 W „ **grandiflorum Kämpferi** (Volkameria coccinea) ..... 100 Korn ℳ 2. 70., 10 Korn 30

23210 **Clethra arborea,** *weiss, wohlriechend, schön* 20 Grm. ℳ 2. 20. 25

23216 **Clianthus Dampieri,** *bekannte, prächtige Species mit leuchtend rothen Blumen.* **Hier geernteter Samen** ..... 10 Korn 50

23218 „ „ **importirter Samen**.. 5 Grm. ℳ 1. 40. 30

23220 § „ **Binnendycki,** *rosa, prachtvoll* 100 K. ℳ 2. 70., 10 K. 30

23222 „ **magnificus,** *scharlach* 100 „ „ 2. 30., 10 „ 25

23226 „ **puniceus,** *prächtige Species, leuchtend rothe Blumen mit weissen Flecken* 5 Grm. ℳ 1. 60. 40

23230 § **Clitoria** coelestis, Kleebohne . 20 „ „ 1. —. 15

23234 § „ ternatea, *blau, prächtig*.. 20 „ „ —. 90. 15

W **Clivia** (Imantophyllum).

23240	**Aimée Delrue**	*in meinem Etablissement geernteter Samen dieser herrlichen Varietäten*	2 K. 50
23248	**Juliana**		2 „ 50
23252	**miniata**		2 „ 50
23256	**nobilis**		2 „ 50
23258	**gemischte Hybriden**		2 „ 50

12100 § **Cobaea scandens,** *bekannte, prächtige Schlingpflanze* ..... 20 Grm. ℳ 1. 20. 25

12103 § „ „ fl. albo, *weiss*.... 5 „ „ 1. 20. 40

23260 W **Coffea arabica,** Caffeebaum 100 Früchte (à 2 Korn) ℳ 3. 60., 10 Früchte 40

W Coleus.

Specialität des Etablissements.

*Die mit * bezeichneten sind Sorten meiner eigenen Zucht.*

№		40 Korn Pf.	№		40 Korn Pf.
23264	***Anna Benary**	40	23318	**Le Progrès**	40
23266	**Atala**	40	23322	***Laciniatus**	40
23270	***Albert Robst**	40	23326	***Mad. Van Houtte**	40
23274	***Camphausen**	40	23330	**Marie Bochet**	40
23278	***Charles Turner**	40	23334	***Moltke**	40
23282	***Edmund Mauthner**	40	23338	**Monsieur Chrétien**	40
23286	***Emmy**	40	23342	**Mrs. George Simpson**	40
23290	***Ernst Benary**	40	23350	**Oscar Villette**	40
23294	***Fr. Benary**	40	23354	**Pharo**	40
23298	***John Benary**	40	23358	***Präsident Garfield**	40
23302	***Kaiser Alexander**	40	23362	***Prinz Friedrich Karl**	40
23306	***Kaiser Franz Joseph**	40	23366	***Salamander**	40
23314	***Kronprinzessin von Preussen**	40	23370	**Sancheziaefolius**	40

Prise Pf.

23380 Coleus, obige Hybriden in Prachtmischung 1000 K. *M.* 7. —., 200 K. *M.* 1. 50., 50 Korn 40

23382 „ Mischung, sehr gute Qualität 1 Grm. *M.* 2. 50., 1000 K. *M.* 1. 30., 200 „ 30

23386 „ **Fürst Bismarck** (Benary), *prächtige, dunkellaubige Varietät, fast constant aus Samen* 1000 Korn *M.* 7. 50., 200 K. *M.* 1. 80., 40 K. 40

23388 „ **Prinz Eitel Fritz** (Benary 1889), *herrliche, vierfarbige Varietät* ..... 10 Korn 50

Coleus, grossblättrige neue Sorten.

Herrliche, neue Varietäten mit ungewöhnlich grossen, prächtig gezeichneten Blättern.

№		25 Korn Pf.	№		25 Korn Pf.
23398	**General Grant**	40	23422	***Manteuffel**	40
23406	***Kaiser Friedrich**	40	23430	***Prinz Heinrich**	40
23410	***Kaiser Wilhelm I.**	40	23434	***Victor Hugo**	40
23414	***Kaiser Wilhelm II.**	40	23438	**Riese von Stuttgart**	40
23418	***Kaiserin Victoria**	40	23442	**Ruhm von Erfurt**	40
23420	**König Humbert**	40			

23450 **Prachtmischung** 500 K. *M.* 5. —., 200 K. *M.* 2. 40., 30 K. 40

Sortimente siehe Nr. 10486 etc.

Die Cultur der Coleus aus Samen ist leicht und sehr dankbar; wenige Prisen genügen zur Anzucht eines reichen Sortiments.

Prise Pf.

23456 W **Colocasia albo-violacea** ... } *schöne Aroideen* 10 Korn 40
23460 W „ **gigantea** ..... } 10 „ 40
23464 W „ **macrorhizon fol. var.** } 5 „ 40

23468 W **Combretum micropetalum** 100 K. *M.* 2. 70., 10 „ 30

23472 W „ Pinceanum ..... 25 „ „ 1. 20., 5 „ 30

23476 **Convolvulus mauritanicus**, *sehr reichblühende, zierliche Ampelpflanze, blau* . 20 Grm. *M.* 1. 20. 25

23490 **Cordyline indivisa** 1000 Korn *M.* 2. 50., 100 K. 30

23494 „ „ **lineata** .. 1000 „ „ 2. 50., 100 „ 30

23498 „ „ **Veitchi** .. 1000 „ „ 3. 80., 100 „ 40

Uebrige Sorten, siehe Dracaena Nr. 23742 etc.

23516 W **Croton interruptum** ..... } *bekannte, prächtig belaubte Warmhauspflanzen* 10 „ 50
23520 W „ **multicolor** ..... } 10 „ 50
23524 W „ **pictum** ..... } 10 „ 50
23528 W „ **undulatum** ..... } 10 „ 50
23532 W „ **variegatum** ..... } 10 „ 50
23536 W „ **Veitchi** ..... } 10 „ 50

23540 W „ **gemischte Hybriden** 100 K. *M.* 3. 80., 10 „ 40

23544 W **Cryptolepis longiflora**, *weiss, wohlriechend* 20 „ 30

23550 **Cyclamen europaeum**, Alpenveilchen, *schön* 2 Grm. *M.* 2. 20. 40

23552 „ **europaeum album** ..... 30 K. 30

23554 „ **hederaefolium** ..... 200 K. *M.* 1. 60., 30 „ 30

23558 „ **latifolium**, *schön* ..... 10 „ 20

23562 „ **macrophyllum** (Algeriense, africanum), *schön* ..... 200 K. *M.* —. 90., 50 „ 25

23566 „ **neapolitanum** ..... 200 „ „ 1. 60., 30 „ 30

23570 „ **persicum album**, *weiss, schön* 500 K. *M.* 2. 50., 50 „ 30

23574 „ „ **atrorubrum (splendens)**, *sehr dunkel, prachtvoll* ... 500 K. *M.* 3. 60., 50 K. 40

23578 „ „ **Kaiser Wilhelm**, *ganz dunkel, sehr schön* ..... 200 K. *M.* 4. 40., 20 K. 50

23582 „ „ **schöne Mischung** ... 20 Grm. *M.* 9. —., 30

23586 „ „ **giganteum (universum)**, *neue Race, mit prächtigen, ausserordentlich grossen Blumen, in schönstem Farbenspiel* 10 Grm. *M.* 22. —., 200 Korn *M.* 4. 50., 20 K. 50

23590 „ „ „ **Collection Williams**, *extra* 100 Korn *M.* 4. —., 15 „ 70

Prise Pf.

23594 **Cyclamen persicum giganteum album**, *reinweiss, extra* 100 Korn *M.* 3. 60., 15 K. 60

23598 „ „ **giganteum album nanum** (Benary), *neu, prächtig* 100 K. *M.* 3. 60., 15 K. 60

23602 „ „ „ **atrorubrum**, *dunkel, grossblumig, extra* .. 100 Korn *M.* 4. —., 15 K. 70

23606 „ „ „ **roseum superbum**, *reizend* 200 Korn *M.* 4. 50., 20 „ 50

23614 „ „ „ **sanguineum** (Benary), *neu, sehr dunkel, herrliche Farbe* 100 K. *M.* 4. 80., 15 K. 80

Meine Sammlungen der neuen, grossblumigen Alpenveilchen sind unübertroffen. Die Ernte war sehr gering.

23618 „ **repandum**, *purpur* ... 200 K. *M.* 2. 70., 20 K. 30

23622 „ **vernum** (Coum), *purpur* 200 „ „ 2. 70., 20 „ 30

23626 W **Cyrtanthera** magnifica .. 25 „ „ 2. 80., 5 „ 60

23630 **Cytisus** albus praecox .... 100 „ „ 2. 30., 10 „ 25

23634 „ Attleyanus ..... 5 Grm. *M.* 1. —., 30

23638 „ palmensis ..... 100 K. *M.* 2. 20., 10 K. 25

23646 **Dasylirion** Bigelowi ..... 200 „ „ 1. 60., 25 „ 25

23650 „ glaucophyllum (Bonapartea) .. 25 „ 25

23654 „ gracile (Bonapartea) 500 K. *M.* 1. 40., 40 „ 15

23658 „ graminifolium ..... 200 „ „ 2. 80., 20 „ 30

23662 „ juncifolium ..... 200 „ „ 2. 80., 20 „ 30

23666 „ longifolium ..... 200 „ „ 1. 60., 30 „ 30

23670 „ serratifolium ..... 500 „ „ 2. —., 40 „ 20

23674 „ Wheeleri ..... 100 „ „ 1. 60., 15 „ 30

23678 W **Datura arborea** (Brugmannsia), *mit grossen, weissen Blumen* .... 5 Grm. *M.* 2. —. 30

23680 W „ „ **flore pleno** .... 200 K. *M.* 1. 60., 25 K. 25

23684 W „ Knighti „ „ .... 100 „ „ 2. 80., 10 „ 30

23692 **Daubentonia coccinea** .. .. 100 „ „ 1. 50., 15 „ 30

23696 „ **magnifica**, *prächtig* ..... 20 Grm. *M.* —. 90. 15

23700 „ **Tripetiana**, *roth, schön* ... 20 „ „ —. 90. 15

23704 „ **versicolor** ..... 20 „ „ —. 90. 15

23708 **Desmodium Dilleni**, *schön* 200 K. *M.* 2. 30., 20 Korn 25

23716 § **Dioclea glycinoides**, *carmoisin* . 20 Grm. *M.* 1. 80. 25

23720 **Diotis candidissima** (Santoline), *weissblättrig, schön* 20 Grm. *M.* 1. —. 15

23726 W § **Disemma coccinea** (Passiflora), *Schlingpflanze, scharlach, sehr schön* ..... 20 Grm. *M.* 2. 20. 25

23730 § **Dolichos lignosus**, *purpur* 25

23734 W **Doryanthes** excelsa, *carminroth, prachtvoll* 3 K. 40

23738 W „ **Palmeri**, *schöne Decorationspflanze* ... 3 „ 40

23742 W **Dracaena albicans** .... 100 K. *M.* 2. 80., 15 „ 50

23745 W „ **amabilis**, *prachtvoll* . 100 „ „ 2. 30., 15 „ 40

23748 W „ **arborea** ..... 200 „ „ 2. 30., 20 „ 25

23751 W „ **australis, europäischer Samen** 1000 K. *M.* 5. —., 200 K. *M.* 1. 20., 60 „ 40

23754 W „ **Baptisti**, *sehr schön* . 100 „ „ 2. 30., 15 „ 40

23757 W „ colocoma ..... 200 „ „ 2. 30., 30 „ 40

23760 W „ **congesta** ..... 100 „ „ 2. 80., 15 „ 50

23766 W „ **Draco**, Drachenbaum 200 „ „ 1. 80., 25 „ 25

23769 W „ „ **longifolia pendula** 50 „ „ 3. 50., 5 „ 40

23772 W „ **excelsa** ..... 100 „ „ 2. 30., 15 „ 40

23775 W „ ferrea compacta ... 100 „ „ 1. 40., 25 „ 40

23778 W „ **gloriosa (Shepherdi)** 100 „ „ 2. 30., 15 „ 40

23781 W „ latifolia ..... 1000 „ „ 2. 80., 100 „ 30

23784 W „ „ **major** ..... 1000 „ „ 2. 80., 100 „ 30

23787 W „ „ **pendula** ..... 200 „ „ 2. 30., 30 „ 40

23790 W „ „ **rosea** ..... 1000 „ „ 2. 80., 100 „ 30

23793 W „ **Macleayi** ..... 100 „ „ 2. 30., 15 „ 40

23796 W „ **Mazeli** ..... 100 „ „ 2. 30., 15 „ 40

23802 W „ **Reginae** ..... 100 „ „ 2. 80., 15 „ 50

23808 W „ **terminalis rosea** ... 100 „ „ 6. 50., 10 „ 70

23811 W „ **umbraculifera** ..... 25 „ „ 3. 40., 5 „ 80

23812 W „ **vestalis** ..... 100 „ „ 1. 50., 20 „ 40

23814 W „ **Prachtmischung**, *durch künstliche Befruchtung gewonnen* .. 100 Korn *M.* 4. 20., 10 K. 50

übrige Sorten, siehe Cordyline, Nr. 23490 etc.

11404 § **Eccremocarpus scaber** (Calampelis), *schöne Schlingpflanze, orangeroth* ..... 20 Grm. *M.* 2. 20. 25

23820 **Echeveria agavoides** ..... 200 K. *M.* 2. 20., 50 K. 60

23823 „ **globosa** ..... 500 „ „ 3. 50., 50 „ 40

23826 „ **metallica** ..... 200 „ „ 2. 20., 50 „ 60

23832 „ **retusa nana** ..... 1000 „ „ 2. 80., 100 „ 30

23834 „ **Scheideckeri** ..... 500 „ „ 4. —., 50 „ 50

23835 „ **secunda** ..... 1000 „ „ 2. 20., 150 „ 40

23838 „ **superba** ..... 1000 „ „ 2. 80., 100 „ 30

23842 „ **Mischung** ..... 1000 „ „ 1. 80., 200 „ 40

№ Preise Pf.

23850 **Epacris hybrida**, viele Sorten schön gemischt *(keimen leicht)* 1000 Korn ℳ 1. 40., 250 K. 40
23852 „ **hybrida**, *von einer berühmten Collection von ca. 60 Sorten durch künstliche Befruchtung gewonnen; prachtvoll* 1000 K. ℳ 2. 30., 200 K. 50
23860 **Erica**, Cap-Species, gemischt . . 1 Grm. ℳ 2. —. 40
23864 W **Erythrina bogotensis** . . . . 25 K. ℳ 2. —., 5 K. 50
23868 W „ **Caffra** . . . . . 25 „ „ 3. 50., 3 „ 50
23872 W „ **Corallodendron** . . . . . 25 „ „ 1. 30., 5 „ 30
23876 W „ **Crista galli** . . . . . 50 „ „ 2. —., 5 „ 25
23880 W „ „ „ **atropurpurea** 25 „ „ 2. —., 5 „ 50
23884 W „ „ „ **fol. aureo-variegatis** . . . . . 3 „ 50
23888 W „ „ „ **President Belle** 25 K. ℳ 2. 80., 5 „ 60
23892 W „ **floribunda**, *dunkelroth* 25 „ „ 2. —., 5 „ 50
23896 W „ Hendersoni, *prächtig* 100 „ „ 5. 50., 5 „ 30
23900 W „ laurifolia, *lorbeerblättr.* 25 „ „ 2. 20., 5 „ 50
23904 **Eucalyptus amygdalina**, *eine der härtesten und grössten Species* . . . . . 20 Grm. ℳ 2. 40. 25
23908 „ calophylla, *sehr werthvoll* 20 „ „ 3. 20. 30
23912 „ **citriodora**, *sehr wohlriechend, selten* 2 Grm. ℳ 2. 80., 500 K. ℳ 2. 50., 50 Korn 30
23916 „ **ficifolia**, *sehr selten* 100 „ „ 4. 50., 10 „ 50
23920 „ **globulus**, Fieber-Gummibaum, *die bekannteste und am meisten angepflanzte Species* Kilo ℳ 65. —., 20 Grm. ℳ 1. 60. 25
23924 „ goniocalix . . . . . 20 „ „ 2. 40. 25
23930 „ **marginata**, *prächtig* . . . . . 20 „ „ 4. —. 30
23934 „ obliqua, *rasch wachsend*. 20 „ „ 2. 40. 25
23938 „ resinifera, *sehr robust* . . . 20 „ „ 1. 20. 20
23942 „ robusta . . . . . 20 „ „ 3. 60. 30
23946 „ saligna . . . . . 20 „ „ 3. 60. 30
23950 „ siderophloia . . . . . 20 „ „ 1. 60. 20
Eucalyptus wachsen schnell und sind leicht aus Samen zu ziehen.

23956 **Eupatorium grandiflorum album**, *Winterblüher, für Bouquets* . . . . . 1 Grm. ℳ 1. 80. 40
23960 **Exacum affine**, *lila, wohlriechend* 1 „ „ 3. 60. 40
23966 **Farfugium grande** . . . . 200 Korn ℳ 3. —., 25 Korn 40
23970 W **Ferdinanda eminens**, *schön* . 5 Grm. ℳ 2. 20. 40
23974 W **Ficus** Cooperi . . . . . 500 K. ℳ 3. —., 50 K. 40
23978 W „ **elastica**, *Gummibaum* 500 „ „ 3. —., 50 „ 40
23982 W „ **imperialis**, *grossblättrig* 500 „ „ 2. 20., 50 „ 25
23986 **Freesia Leichtlini** . . } *wohlriechend* 5 Grm. ℳ 1. 20. 30
23990 „ **refracta alba** . } *wohlriechend* 5 „ „ 1. —. 30
23993 **Fuchsia hybrida, einfache, gemischt** 1000 K. ℳ 8. —., 200 K. ℳ 1. 80., 50 K. 50
23996 „ „ **fl. pleno, gefüllte Hybriden** 1000 K. ℳ 8. —., 200 K. ℳ 1. 80., 50 „ 50
24000 „ „ **einfache und gefüllte in Prachtmischung** 1000 K. ℳ 7. —., 200 K. ℳ 1. 60., 40 K. 40
☛ *Der Samen wurde durch sorgfältigste Befruchtung der Pflanzen meiner nur aus Elite-Sorten bestehenden Sammlung gewonnen.*

24004 **Fuchsia boliviana**, *mit carminrothen Blüthentrauben, prächtig* 1000 K. ℳ 1. 20., 200 K. 30
24008 „ **boliviana alba** . . . . 1000 „ „ 1. 30., 200 „ 30
24012 „ **coccinea**, *scharlach* 500 „ „ 1. 50., 50 „ 20
24016 „ **fulgens** „ 500 „ „ 2. 50., 50 „ 30
24020 „ **procumbens**, *reizend* 500 „ „ 3. 50., 50 „ 40
24024 „ syringaeflora . . . . 1000 „ „ 1. 30., 200 „ 30
Die Anzucht der Fuchsien aus Samen ist sehr lohnend; die meisten blühen, frisch ausgesäet und mehrmals verpflanzt, im ersten Jahre.

24028 W **Gardenia florida**, *schön* 500 K. ℳ 3. —., 50 Korn 40
24036 **Gazania** splendens, *orange* . . . . . 5 Grm. ℳ 1. 50. 40
24040 **Gazanopsis stenophylla**, *ähnlich Gazania splendens, sehr hübsch* . . . . . 5 Grm. ℳ 1. —. 30
24044 **Genista** canariensis, *gelb, schön* 20 „ „ 1. 50. 20
24048 „ florida, *vollblühend* . . . . . 20 „ „ 2. 40. 25
24060 W **Gesneria macrantha**, *mit grossen, scharlachrothen Blumen; von straffem, robusten Bau, prächtig* . . . 5000 K. ℳ 3. —., 500 K. 40
24064 W „ **regalis nigrescens** 5000 „ „ 3. —., 500 „ 40
24068 W „ **zebrina discolor** (Naegelia), *orangerothe, gefleckte Blumen, sammtige Belaubung; sehr schön, constant* 1 Grm. ℳ 6. 50., 1000 K. 40
24072 W „ **Prachtmischung neuer Hybriden** ½ Grm. ℳ 6. —. 5000 K. ℳ 2. 20., 800 K. 50

№ **W Gloxinia hybrida grandiflora.** Preise Pf.

☛ *Grosse Specialität des Etablissements. Prachtvolle colorirte Abbildung aller Classen ℳ 3.*

24078 **Französische Prachtsorten in schönster Mischung** ½ Grm. ℳ 5. 50., 1000 K. 80
24082 **alba**, *reinweiss, schön* ½ „ „ 6. —., 1000 „ 80
24086 **Defiance, scharlachroth** *(Benary, Neuheit 1890), eine der herrlichsten Einführungen. Die sehr grossen, aufrechtstehenden Blumen sind carmoisinscharlach mit fein gekräuselten Petalen, ein in dieser Gattung ganz neuer Farbenton von unbeschreiblicher Schönheit. Fast ganz constant aus Samen* 100 Korn 125
24094 **punktirte und leopardirte** (Race Vallerand), *neu, von meiner vorzüglichen Sammlung dieser schönen Classe; der Samen ergiebt einen hohen Procentsatz echter Pflanzen* . . . ½ Grm. ℳ 7. —. 2000 Korn ℳ 2. 50., 500 K. 70
24100 **crassifolia grandiflora erecta**, *Blumen aufrecht* 1 Grm. ℳ 5. 50., 2000 K. ℳ 1. 30., 1000 K. 70
24101 „ „ **Kaiser Friedrich.** *(Benary), Neuheit (Beschreibung Seite 30)* . . . . 200 Korn 100
24102 „ „ **coelestina**, *(Benary), Neuheit (Beschreibung Seite 30)* . . . . . 80 Korn 100
24104 „ „ **erecta violacea**, *sammtig dunkelblau* 1 Grm. ℳ 4. 50., 2000 K. ℳ 1. —., 1000 K. 60
24108 „ „ **horizontalis**, *Blumen horizontal, sehr schön* . . . . . 1 Grm. ℳ 7. —. 2000 Korn ℳ 1. 50., 1000 K. 80
24112 „ „ **pendula**, *Blumen hängend, reizend* 1 Grm. ℳ 7. —., 2000 K. ℳ 1. 50., 1000 K. 80
24116 „ „ **in prachtvoller Mischung** 1 Grm. ℳ 5. —., 1000 Korn 60
Die crassifolia-Varietäten haben grosse, saftgrüne Blätter, die sich über den Topf herablegen; die grossen bouquetständigen Blumen prangen in den leuchtendsten Farben.

24120 **hybrida grandiflora, alle vorhergehenden Sorten in Prachtmischung**, *extra* 1 Grm. ℳ 8. —., 2000 Korn ℳ 1. 60., 500 K. 50

24124 **Gnaphalium** lanatum . . . . } *für* 25
24126 „ „ **fol. variegatis** . . } *Teppichbeete* 25
24130 W **Gossypium herbaceum**, Baumwolle 20 Grm. ℳ —. 60. 15
24134 **Grevillea Banksi**, *schön* 100 Korn ℳ 2. 20., 10 K. 25
24138 „ Fosteri . . . . . 100 „ „ 5. 50., 10 „ 60
24142 „ Hilli . . . . . 100 „ „ 3. 60., 10 „ 40
24146 „ **longifolia** . . . . . 100 „ „ 4. 50., 10 „ 50
24150 „ **Mackleayi**, *schön* . 100 „ „ 2. 20., 15 „ 40
24152 „ „ **hybrida**, *neu* 100 „ „ 2. 80., 10 „ 30
24156 „ **robusta**, *prächtige Species* 20 Grm. ℳ 2. 40. 25
24160 „ „ **pyramidalis** . . . . . 20 „ „ 4. 50. 30
Alle Grevillea sind höchst decorativ für das Kalthaus und gute Marktpflanzen.

24164 **Greyia Sutherlandi**, *prächtige zinnoberrothe Trauben* . . . . . 100 Korn ℳ 1. 20., 20 K. 30
24170 W **Guzmannia** tricolor . . . 100 „ „ 2. 80., 10 „ 30
24174 **Habrothamnus** aurantiacus . . . . . 5 Grm. ℳ 1. —. 30
24178 „ elegans, *violet* . . 1000 Korn ℳ 1. 30., 100 K. 15
24184 „ Warscewiczi, *dunkelgelb* . . 5 Grm. ℳ 1. 50. 30
24190 W **Hamelia** patens, *scharlach* 100 K. ℳ 1. 20., 15 K. 25
Hardenbergia, siehe Kennedya.
24194 W **Hedychium** Gardnerianum . . . . 5 Grm. ℳ 1. 20. 30

Heliotropium, *Vanille.*

№		Preise Pf.	№		Preise Pf.
24200	Anna Turrel	30	24224	**peruvianum**	25
24204	Boule de neige . .	30	24228	**Reine des violettes**	30
24208	**Bouquet de violettes**	30	24232	**Roi des noirs**	30
24210	**Dr. Livingstone**, *dunkel*	40	24236	**Rose suprême**	40
			24238	**Rose unique**	30
24212	**Louise Delaux**, *rosa*	30	24242	**Triomphe de Liége**	25
24216	**Mad. de Blonay**, *weiss*	30	24246	**Voltaireanum**	25
24220	„ **Bruant**	40	24250	**White Lady**	30
24222	**Perle bleue**	40			

24254 **Alle Sorten gemischt** . . . . . 20 Grm. ℳ 2. 80. 25
24256 **Dunkle Varietäten gemischt** . . . . 20 „ „ 3. 20. 30

№ **WHibiscus**, *Stundenblume.* Preise Pf.

24260 **coccineus** (speciosus), *scharlach* 20 Grm. ℳ 1. —. 15
24264 Cooperi tricolor ..... 100 K. ℳ 1. 80., 15 K. 30
24268 Harrisoni ..... 500 „ „ 1. 40., 40 „ 15
24272 macrophyllus ..... 200 „ „ 2. 50., 15 „ 25
24276 **metallicus**, *hellrosa* ..... 100 „ „ 1. 80., 15 „ 30
24282 mutabilis ..... 5 Grm. ℳ 1. —. 25
24284 „ **fl. pleno** ..... 1000 K. ℳ 2. 80., 50 K. 15
24286 „ **albus flore pleno** ... 200 „ „ 1. 20., 25 „ 20
24288 „ striatus purpureus 200 „ „ 1. 20., 25 „ 20
24294 puniceus, *schön* ..... 5 Grm. ℳ 1. —. 25
24298 Reevesi ..... 200 K. ℳ 1. 60., 25 K. 25
24304 **rosa sinensis Armangei** .... 25 „ „ 2. 50., 5 „ 60
24308 „ „ **carmineus** .... 200 „ „ 3. 50., 20 „ 40
24312 „ „ **grandiflorus coccineus** ..... 5 „ 30
24316 „ „ ruber ..... 100 K. ℳ 1. 80., 15 „ 30
24320 „ „ speciosus .. 100 „ „ 1. 80., 15 „ 30
24324 roseus grandiflorus ..... 5 Grm. ℳ 1. 20. 30
Imantophyllum, siehe Clivia Nr. 23240 etc.
24330 **WImpatiens platypetala**, *neu, rosalila, sehr schön* 1000 Korn ℳ 2. 20., 100 Korn 25
24334 W „ **Sultani**, *prächtige Pflanze, welche ihre reizenden, rosenrothen Blumen in Menge und fast ununterbrochener Folge bringt. Im temperirten Hause leicht aus Samen zu ziehen* 1 Grm. ℳ 6. 50., 500 K. ℳ 1. 60., 100 Korn 40
24344 **WInga pulcherrima**, *prächtig, dunkelroth* 5 „ 25
24348 W§**Ipomoea** Hardingi 100 K. ℳ 2. 30., 10 „ 25
24350 W§ „ **Horsfalliae** ..... 50 „ „ 1. 40., 10 „ 30
24352 W§ „ **Leari**, *prachtvoll* 200 „ „ 1. 60., 25 „ 25
24356 W§ „ „ atroviolacea 100 „ „ 1. 60., 15 „ 30
24358 W§ „ „ azurea ... 100 „ „ 1. 40., 15 „ 25
24364 W§ „ **scarlatina** ..... 5 Grm. ℳ 1. —. 30
24370 **WIsoloma hirsuta**, *schöne Gesneriacee mit orangefarbenen Blumen* 1000 Korn ℳ 1. 40., 300 Korn 50
24374 **Ixia**, mehrere Sorten gemischt. 5 Grm. ℳ 1. —. 30
24378 **WIxora coccinea**, *prächtig* ..... 20 „ „ 2. 20. 25
24382 **WJacaranda mimosaefolia** 200 K. ℳ 2. 20., 25 Korn 30
24384 W „ „ **alba**, *weiss* .. 100 „ „ 2. 30., 10 „ 25
24390 **WJochroma** coccinea, Veilchenstrauch 100 „ 15

§**Kennedya** (Hardenbergia).

№		Preise Pf.	№		Preise Pf.
24400	bimaculata	25	24426	ovata lilacina ...	30
24404	„ **grandiflora**	25	24428	„ macrophylla	
24408	coccinea ..	10 K. 25			30 K. 25
24412	coerulea	30 „ 25	24430	„ purpurea	30
24420	Marryattae ..	25 „ 30	24432	„ rosea	25
24424	ovata alba	25	24436	rubicunda ..	40 K. 25

24446 **Lantana hybrida, gemischt** .. 20 Grm. ℳ —. 60. 15
24450 „ **hybrida grandiflora alba** 20 „ „ 1. 50. 20
24474 „ „ „ **Sellowiana**, *feuerroth* 20 „ „ 1. —. 15
24482 „ „ „ **superba**, *scharlach* 20 „ „ 1. 50. 20
24486 §**Lapageria rosea**, *bekannte herrlich blühende Schlingpflanze des Kalthauses. Europäischer, frisch geernteter Samen* 25 K. ℳ 2. —., 5 Korn 50
24490 **WLasiandra** macrantha 500 „ „ 1. 50., 50 „ 20
Laurus Camphora, siehe Nr. 22708.
24494 **Lavatera arborea**, *decorativ* ... 20 Grm. ℳ —. 50. 10
24496 „ „ **variegata**. *Blätter hellgraugrün mit weissen Flecken, höchst decorativ* 20 Grm. ℳ 1. 50. 25
24500 **Leucopogon** floribundum ... 500 K. ℳ 2. 50., 30 K. 20
24504 „ Cunninghami ..... 5 „ 25
24508 **WLibonia floribunda**, *roth und gelb, reichblühend, schöne Marktpflanze* 100 K. ℳ 1. 80., 20 Korn 40
24514 **WLisianthus Russellianus**, *prachtvolle Gentianee mit grossen, glockenförmigen, blauen Blumen* ..... 500 Korn ℳ 4. —., 100 Korn 90
24518 §**Littonia modesta**, *orange Blumen* ..... 10 „ 50
24528 §**Lophospermum coccineum**, *scharlach* } *reichblühende, prächtige Schlingpflanzen* 40
24531 § „ **grandiflorum** ... 5 Grm. ℳ 2. —. } 40
24534 § „ **Hendersoni** ..... 5 „ „ 2. —. } 40
24537 § „ **scandens** ..... } 40
24540 **Lotus peliorhynchus**, *orange Blumen, sehr schön für Ampeln* 100 K. ℳ 4. 50., 10 Korn 50
24542 „ „ **ruber** ..... 10 „ 50
24550 §**Mandevillea suaveolens**, *wohlriechende prächtige Kletterpflanze* . 20 Grm. ℳ 1. —. 15
24554 §**Medeola asparagoides**, *zierliche Ampelpflanze. Die saftgrünen Blätter sind reizend in Bouquets und als Haarschmuck* ..... 20 Grm. ℳ 2. 80. 30

№ Preise Pf.

24566 **WMedinilla Theismanni** . 100 Korn ℳ 1. 50., 20 K. 40
24574 **Melianthus major**, *schöne Blattpflanze* 40
14260 **Mesembryanthemum cordifolium fol. var.**, *reizend zur Topfcultur, mit gestreiften Blättern und violetten Blüthen* 500 K. ℳ 1. 30., 100 Korn 30
24578 W§**Methonica Planti** (Gloriosa), Prachtlilie, *schöne Schlingpflanze* .... 100 Korn ℳ 2. 70., 10 Korn 30
14286 **WMimosa pudica**, schamhafte Sinnpflanze, Kräutchen rühr' mich nicht an 20 Grm. ℳ 1. —. 15
24590 **Montbretia** crocosmiaeflora 500 K. ℳ 3. —., 50 Korn 40
24594 „ „ **neue Varietäten gemischt** 100 Korn ℳ 2. 20., 15 „ 40
24598 „ Pottsi, *schön* ..... 15 „ 30
24604 **WMusa Ensete**, *schönste Species, als Einzelpflanze auf Rasen von grösstem Effect. Sämlinge erreichen bei richtiger Behandlung schon im ersten Jahre grosse Dimensionen* 100 Korn ℳ 7. —., 25 K. ℳ 2. —., 5 Korn 50
24608 W „ **coccinea** ..... 10 „ „ 3. 20., 2 „ 70
24612 W „ glauca ..... 25 „ „ 3. 50., 4 „ 60
24616 W „ **lancifolia** ..... 10 „ „ 2. 30., 2 „ 50
24620 W „ **Martini** ..... 30 „ „ 1. 20., 10 „ 50
24624 W „ **ornata**, *Blüthe purpur, Scheide lila* 2 „ 60
24628 W „ **rosacea**, *rosenroth* . 25 K. ℳ 1. 30., 8 „ 50
24632 W „ **Sapientum** ..... 25 „ „ 3. 20., 5 „ 70
24636 W „ **sumatrana** ..... 25 „ „ 1. 50., 5 „ 40
24638 W „ superba ..... 25 „ „ 1. 10., 10 „ 50
24640 W „ **zebrina**, *gestreift* . 10 „ „ 3. 20., 2 „ 70
24650 **WNaegelia hybrida**, *von der bekannten Collection Van Houtte, extra schön* 1000 K. ℳ 1. 40., 500 K. 80
24660 **Nerium** Oleander, Oleander ... 20 Grm. ℳ —. 40. 10
24664 „ „ **fl. albo** ..... 20 „ „ —. 90. 15
24668 **Nertera depressa**, *reizende Miniaturpflanze, bedeckt sich mit kleinen, corallenrothen Beeren, gute Marktpflanze* .... 200 K. ℳ 2. 20., 25 Korn 30
24674 **Nicotiana** glauca, *graugrün* ... 20 Grm. ℳ —. 60. 10
24678 W „ wigandioides, *schön* ... 20 „ „ 1. 20. 20
24682 **WNidularium amazonicum** 100 K. ℳ 2. 20., 15 Korn 40

W Orchideen (tropische):

24688 **Cattleya Gaskelliana**, 24692 **Cypripedium** insigne, 24694 **Cypripedium villosum**, 24700 **Epidendrum ciliare**, 24710 **Laelia Dayana**, 24720 **Odontoglossum cordatum**, 24724 **Odontoglossum Rossi majus**, 24730 **Phalaenopsis amabilis**, 24736 **Zygopetalum Mackayi**, jede 100
24740 **Oxalis sensitiva**. *Interessante Einführung. Die Blätter dieser Pflanze sind ebenso empfindlich wie die der Mimosa pudica* 1000 Korn ℳ 1. 50., 200 K. 40
24744 §**Parsonsia** albiflora ..... 100 „ 25
24746 § „ rosea ..... 100 „ 30

W§**Passiflora**, Passionsblume.

№		Preise Pf.	№		Preise Pf.
24760	alba	25	24796	**incarnata** ...	10 K. 40
24764	amabilis ...	10 K. 25	24800	Loudoni ...	30 „ 30
24768	**cardinalis** ...	10 „ 40	24804	maliformis .	15 „ 25
24772	**coerulea**	20 Grm. ℳ 1. 20. 20	24808	**princeps coccinea**	10 K. 40
24776	„ **grandiflora** ...	25	24812	**quadrangularis**	10 „ 50
24780	edulis	25 K. 25	24816	**trifasciata** ..	10 „ 25
24784	fulgens	10 „ 40			

24820 **WPavetta rotundifolia** ..... 100 K. ℳ 3. 50., 10 K. 40
24830 **Pelargonium, grossblumige Prachtsorten** 100 K. ℳ 4. 50., 15 K. 80
24834 „ **Odier, prächtige, fünffleckige Varietäten** 100 K. ℳ 4. 50., 15 K. 80
24838 „ **Diadematum, extra** 100 „ „ 4. 80., 15 „ 80
24842 „ **Fancy (Fantaisie)**, *(einige Male verpflanzt, blühen die Sämlinge nach 3 bis 4 Monaten)* 100 Korn ℳ 3. 20., 15 Korn 60
24846 „ **obige 4 Classen gemischt**, I. Qualität 100 Korn ℳ 3. 30., 15 Korn 60
24850 „ **grossblumige, Turnersche Sammlung**, *extra* ..... 100 Korn ℳ 7. 50., 10 Korn 80
24860 „ **zonale (scarlet)**, Scharlach-Pelargonien, *schön gemischt* .... 20 Grm. ℳ 1. 80. 25
24864 „ „ **Collection Boucharlat**, *von diesem berühmten Züchter von den besten Varietäten gesammelt. Die Aussaat ergiebt herrliche Resultate* ..... 200 K. ℳ 2. 50., 30 K. 40

№ Preise Pf.

24868 **Pelargonium zonale Tom Thumb**, *gemischt* 20 Grm. ℳ 2. 80. 25
24872 „ „ **Vesuvius**, *scharlach* 200 K. ℳ 1. 20., 40 K. 30
24876 „ „ **golden, bronze, tricolor etc.**, *aus der berühmten Sammlung des Mr. Laing. Aussaat sehr dankbar* 500 K. ℳ 14. —., 100 K. ℳ 3. —., 15 K. 50
24880 „ „ **silberblättrige** 100 „ „ 3. 50., 15 „ 60
24884 „ „ **fl. pleno.** *Durch künstliche Befruchtung gewonnen; giebt einen hohen Procentsatz gefüllt blühender* .. 100 K. ℳ 2. 30., 20 K. 50
24892 „ **hederaefolium** (lateripes), *epheublättrige, gemischt* ..... 200 K. ℳ 2. 20., 25 K. 30
24896 „ **odoratissimum**, *Blätter sehr wohlriechend, in Amerika als Bouquet-Material hochgeschätzt* 500 Korn ℳ 1. 40., 100 Korn 30
24900 W **Peperomia maculosa**, *mit prächtig gezeichneten Blättern* ... 200 K. ℳ 1. 60., 40 Korn 40
24904 W „ **resedaeflora**, *schön* 100 „ „ 1. 30., 20 „ 30
24910 W§ **Phaseolus Caracalla**, *mit purpurrothen Blumen, prächtig* ..... 20 Grm. ℳ 2. 80. 30
24914 W§ „ cochinchinensis... 25 K. ℳ 1. —., 5 Korn 25
24918 W§ „ Martini ..... 25 „ „ 1. 50., 5 „ 40
24922 W **Philodendron bipinnatifidum**, *prächtige Blattpflanze für Zimmercultur* .. 10 Korn 60
24926 W „ **pertusum** ..... 25 K. ℳ 2. —., 5 „ 50
24930 W „ **speciosum** ..... 25 „ „ 1. 50., 5 „ 40
24934 **Phormium tenax**, neuseeländischer Flachs, *importirter Samen*.... 20 Grm ℳ 1. 80. 25
24938 „ „ **fol. atropurpureis** 200 K. ℳ 3. 50., 20 K. 40
24942 „ „ „ **variegatis** .. 200 „ „ 1. 80., 30 „ 40
24946 „ „ **Colensoi** ..... 200 „ „ 2. 40., 30 „ 40
24950 „ „ **Veitchi fol. var.** 100 „ „ 1. 80., 20 „ 40
24954 **Phygelius capensis**, *scharlach, prächtig* 30
24958 **Phyllanthus** species nova 500 K. ℳ 2. —., 50 „ 25
24962 **Pilea callitrichoides**, *Feuerwerkspflanze* 500 Korn ℳ 2. 80., 50 K. 30
24966 **Pimelea** decussata ..... 25 „ 30
24968 „ drupacea, *weiss* ..... 25 „ 30
24972 **Pincenectitia tuberculata** (Beaucarnea), *sehr schön* 100 K. ℳ 4. 50., 10 K. 50
24976 „ „ **glauca**. 100 „ „ 4. 50., 10 „ 50
24980 W **Pitcairnea** punicea ..... 200 „ „ 2. 30., 20 „ 25
24984 **Pittosporum** bicolor ..... 500 „ „ 2. 80., 50 „ 30
24990 „ undulatum, *wohlriechend* 20 Grm. ℳ 1. —. 20
24994 **Plumbago capensis**, *blau* .. 200 K. ℳ 2. 20., 25 K. 30
24996 § „ **scandens**, *weiss* .... 100 „ „ 1. 60., 15 „ 30
25002 W **Poinciana** Gilliesi, *orange* ... 20 Grm. ℳ —. 60. 15
25006 W „ **pulcherrima**, *gelblichrothe Blüthen mit langen Staubfäden* 100 K. ℳ 1. 30., 20 K. 30
25008 W „ **regia**, *purpurroth* ..... 20 Grm. ℳ 1. 20. 25
25012 W **Poinsettia pulcherrima**, *scharlach prächtige Euphorbiacee*. 25 K. ℳ 1. 30., 5 K. 30
25016 W „ „ **carminea** ..... 5 „ 60
25020 **Polygala** cordata, *violet* ... 500 K. ℳ 4. —., 30 „ 30
25024 „ Dalmaisiana ... 500 „ „ 4. —., 30 „ 30
25028 „ **grandiflora superba**. 500 „ „ 4. —., 30 „ 30
25032 „ myrtifolia ..... 1000 „ „ 2. 80., 100 „ 30
25036 „ speciosa, *prächtig*. 500 „ „ 3. 50., 30 „ 25
25050 **Primula chinensis gemischt** ..... 2 Grm. ℳ 3. 20. 30

Primula chinensis fimbriata,

gefranste Sorten:

☛ ***Grosse Specialität des Etablissements, deren Cultur gegen 40,000 Töpfe gewidmet sind. Der hier offerirte Samen ist von unübertroffener Qualität.*** *Grosse Abbildung ℳ 3. —.*

25060 **fimbriata alba**, *gefranst, weiss, extra* 5 Grm. ℳ 18. —., 500 Korn ℳ 2. 80., 100 K. 60
25062 „ **alba „Golden Feather“** *(Benary), Neuheit (Beschreibung Seite 31)* ..... 15 K. 125
25064 „ **alba magnifica**, *Blumen reinweiss mit grossem gelben Auge, scharf gezähnt, eine der schönsten Primeln* 500 K. ℳ 5. —., 50 K. 60
25068 „ „ **Reine des neiges**, *reinweisse, französische Sorte, schön*. 500 Korn ℳ 2. 30., 100 K. 50
25072 „ „ **umbellata** (Benary), *mit grossen Dolden reinweisser Blumen, robust, sehr schön* 2 Grm. ℳ 10. —., 500 K. ℳ 4. —., 80 K. 70

№ **Primula chinensis fimbriata** (Fortsetzung). Preise Pf.

25078 **fimbriata coccinea (atrosanguinea, Rouge vif)**, *leuchtend rothblühende, neue Varietät, besonders effectvoll* ... 5 Grm. ℳ 18. —. 500 Korn ℳ 2. 80., 100 K. 60
25084 „ **coerulea, neue, blaue, gefranste.** *Prächtige Neuheit. Der Samen bringt nur gut gefranste blaue Blumen. (Ist etwas wärmer als andere Sorten zu halten)* 2 Grm. ℳ 15. —. 500 K. ℳ 5. —., 200 K. ℳ 2. 30., 40 K. 50
25090 „ **kermesina splendens**, *sehr grossblumig, leuchtend carmoisin mit gelbem Schlunde* 5 Grm. ℳ 20. —., 500 Korn ℳ 3. 40., 80 K. 60
25094 „ **mutabilis**, *reizende, neue, französische Varietäten; dunkelrothe, lebhafte Farben, sehr empfehlenswerth* 500 Korn ℳ 4. —., 50 K. 50
25096 „ **pulcherrima** (Benary), *weiss mit violettem Auge (variirt)* 500 Korn ℳ 2. —., 100 K. 50
25100 „ **punctata atropurpurea**, *besonders schöne Varietät* ..... 500 Korn ℳ 3. 50., 60 K. 50
25104 „ „ **elegantissima**, *carmoisin, weiss punktirt* 500 Korn ℳ 3. —., 80 K. 50
25108 „ „ **rosea**, *schön* 500 „ „ 2. 30., 100 „ 50
25112 „ **rubra**, *gefranst, roth* 5 Grm. ℳ 16. —., 1000 Korn ℳ 4. 50., 100 K. 50
25116 „ **rubro-violacea**, *sehr schöne, leuchtende Farbe* 500 Korn ℳ 2. 30., 100 K. 50
25120 „ **striata**, *gefranst, roth gestreift, extra schön* 500 Korn ℳ 3. —., 80 K. 50
25130 „ **gefranste Sorten in Prachtmischung** 5 Grm. ℳ 17. —., 1000 K. ℳ 4. 50., 100 K. 50
25132 „ **gemischt**, sehr gute Qualität 5 Grm. ℳ 9. 50., 1000 K. ℳ 2. 50., 100 „ 30
25138 „ **cristata alba semiplena**, *niedrig; reinweisse, halbgefüllte, scharfgezähnte Blumen* ... 500 Korn ℳ 2. —., 100 K. 50
25142 „ „ **hybrida** *(Benary), Neuheit (Beschreibung Seite 31)* ..... 25 K. 80
25146 „ „ rosea semiplena 500 K. ℳ 2. —., 100 „ 50
25152 „ **filicifolia (macrophylla) alba**, *weiss, prachtvoll*. 500 Korn ℳ 3. 50., 100 K. 75
25154 „ „ **kermesina splendens**, *extra* .. 50 „ 80
25156 „ „ **rubra** ..... 500 Korn ℳ 3. 50., 100 „ 75
25158 „ „ **striata**, *prächtig* ..... 50 „ 70
25160 „ „ **gemischt** ... 500 Korn ℳ 3. 30., 100 „ 70
25162 „ **globosa alba**, *herrlich* .. 2 Grm. ℳ 10. —. 500 K. ℳ 3. 50., 100 K. 75
25166 „ „ **carnea** (Benary) 500 „ „ 3. 50., 100 „ 75
25170 „ „ **kermesina splendens**, *neu, extra* 500 Korn ℳ 3. 50., 100 „ 75
25174 „ „ **rubra**, *sehr schön*... 2 Grm. ℳ 10. —. 500 Korn ℳ 3. 30., 100 K. 70
25178 „ „ **striata**, *neu* 500 „ „ 3. 30., 100 „ 70
25180 „ „ **prachtvolle Mischung** 5 Grm. ℳ 22. —., 500 K. ℳ 3. 30., 100 „ 70

Die globosa-Sorten zeichnen sich durch compacten Bau und Grösse der gefransten Blumen aus, sie sind den besten englischen Sorten ebenbürtig.

Gefüllte gefranste Sorten.

Liefern einen hohen Procentsatz gefüllter Blumen.

25190 **fimbriata fl. pleno alba**, *reinweiss, prächtig* 100 K. ℳ 3. 30., 20 K. 70
25194 „ **fl. pl. carnea** (Benary) 100 „ „ 3. 30., 20 „ 70
25198 „ „ „ **coccinea**, *prächtig* 100 „ „ 3. 30., 20 „ 70
22199 „ „ „ **cristata Crimson King** *(Benary), Neuheit (Beschreib. S. 31)* 10 K. 100
25200 „ „ „ „ **Fairy Queen** *(Benary), Neuheit (Beschreibung Seite 31)* ... 10 K. 100
25202 „ „ „ **kermesina**, *schön* 100 K. ℳ 4. —., 15 „ 70
25206 „ „ „ **punctata elegantissima** ..... 20 „ 70
25210 „ „ „ „ **rosea** .... 100 K. ℳ 2. 80., 15 „ 60
25214 „ „ „ **rubro-violacea** . 100 „ „ 3. 30., 20 „ 70
25218 „ „ „ **rubra** } *prächtige* 100 „ „ 3. 30., 20 „ 70
25222 „ „ „ **striata** } *Varietäten* 100 „ „ 3. 30., 20 „ 70
25226 „ „ „ **gefüllte extra gemischt** 100 Korn ℳ 3. —., 15 „ 60
25230 **Prostanthera** lasiantha 500 „ „ 1. 10., 100 „ 25
25240 W **Raphiolepis** indica, *weiss* .... 20 Grm. ℳ 1. —. 15
25244 W **Ravenala madagascariensis**, *sehr schöne, Musa-ähnliche Blattpflanze* .. 25 Korn ℳ 1. 50., 5 K. 40

№		Preis Pf.
25248	§**Rhodochiton volubile**, windendes Rosenkleid, *purpurroth blühend, eine der zierlichsten Schlingpflanzen, sehr schön* 1000 Korn ℳ 1. 30., 200 K.	30
25252	**Rhododendron** arboreum, *Typus* . 1 Grm. ℳ 3. —.	30
25256	„ „ **hybridum**, *Prachtsorten aus einer berühmten italienischen Sammlung, gemischt* 20 Grm. ℳ 7. —., 5 Grm. ℳ 2. —.	40
25262	„ **Himalaya oder Sikkim-Sorten, Prachtmischung** ..... 1 Grm. ℳ 3. —.	40
25270	§**Rhynchospermum jasminoides fol. var.**, *schön, weiss, wohlriechend* .. 100 K. ℳ 1. 40., 15 Korn	25
25274	**Richardia albo-maculata** 200 „ „ 2. —., 25 „	30
25278	**Richea** dracophylla, *Rispen weisser Blumen mit bunten Bracteen* .....100 Korn	30
25282	W**Rivina** aurantiaca, *mit gelben Beeren* .... Prise	30
	„ *humilis, siehe Nr. 15948.*	
25286	**Rochea falcata**, *schöne Fettpflanze mit scharlachrothen Blumen, leicht und dankbar blühend, gute Zimmerpflanze* ..... 1000 K. ℳ 1. 50., 200 K.	40
25292	W**Rondeletia brillantissima** 200 „ „ 1. 50., 30 „	30
	Salvia *farinacea, siehe Nr. 16104.*	
16116	„ **patens**, *himmelblau, prachtvolle Gruppen- und Marktpflanze* ..... 200 K. ℳ 4. —., 15 K.	40
25310	„ **splendens**, *leuchtend scharlach, prachtvolle Species* ..... 5 Grm. ℳ 2. —., 200 K.	30
25313	„ „ **alba** ....} *sehr* 1000 K. „ 2. 20., 100 „	25
25316	„ „ **compacta**} *schön* 1000 „ „ 2. 20., 100 „	25
25319	„ „ **Ingénieur Clavenad**, *vorzügliche Neuheit, leuchtend scharlach, sehr früh- und reichblühend* 500 K. ℳ 2. 20., 50 K.	25
25322	**Santolina Chamaecyparissus**.... 20 Grm. ℳ 1. —.	15
25328	W**Schizolobium excelsum**, *schnellwüchsiger, decorativer Baum, mit grossen, gefiderten Blättern* ..... 25 K. ℳ 3. 80., 3 K.	50
25340	**Skimmia japonica**, *rothe Früchte* 100 „ „ 2. 80., 10 „	30
	Solanum, *Nachtschatten.*	
25346	atropurpureum, *schwarzpurpur* 20 Grm. ℳ —. 80.	15
25348	„ violaceum, *neu* ..... 20 „ „ 1. 20.	20
25352	**Cabiliense argenteum (marginatum)**, *silberweisse Blätter, sehr decorativ* ..... 20 Grm. ℳ —. 80.	15
25356	capsicastrum, *reizend, mit zierlichen, rothen Früchten, Marktpflanze* 20 Grm. ℳ 1. —.	15
25360	„ nanum ..... 20 „ „ 1. 60.	20
25364	**ciliatum**, *orangerothe Früchte, schön* 20 „ „ —. 80.	15
25368	**cyananthum**, *grossblättrig, schön* 20 „ „ 2. 20.	25
25372	Fontanesianum, *goldgelbe Früchte* 20 „ „ 1. 20.	20
25376	**giganteum**, *rothe Beeren* ..... 20 „ „ 2. 20.	25
25380	guineense, *neu* ..... 20 „ „ 1. —.	15
25384	**Hendersoni**, *mit zahlreichen, orangerothen Früchten; vorzügliche Marktpflanze* 20 Grm. ℳ 1. 20.	20
25388	laciniatum, *schön* ..... 20 „ „ —. 50.	10
25392	**Lobeli**, *rothe Früchte, sehr hübsch* 20 „ „ —. 80.	15
25396	macrocarpum, *grossfrüchtig* ... 20 „ „ —. 80.	15
25400	**pekinense nigrum**, *schwarzviolette Früchte, sehr decorativ* ..... 20 Grm. ℳ —. 50.	10
25404	Pseudo-Capsicum, *mit rothen, kirschähnlichen Beeren* ..... 20 Grm. ℳ —. 50.	10
25408	**pyracanthum**, *sehr schön* ..... 20 „ „ 2. 40.	25
25412	racemigerum, *kirschrothe Früchte* 20 „ „ —. 50.	10
25416	reclinatum, *decorativ* ..... 5 „ „ —. 80.	25
25420	**robustum**, *prächtige Blattpflanze* 20 „ „ 2. 80.	30
25424	rostratum ..... 20 „ „ —. 60.	10
25428	texanum, *mit rothen Früchten*	15
25434	**Wallisi** (melanocarpum) 200 K. ℳ 1. 60., 30 Korn	30
25438	Warszewiczioides ..... 20 Grm. ℳ 1. 40.	20
25442	**Weatherill's Hybrid**, *sehr schön* 20 „ „ 1. —.	15
25446	**Sollya** heterophylla, *blau* 1000 K. ℳ 1. 50., 100 K.	20
25454	W**Sonchus macranthus**.... 200 „ „ 2. 20., 20 „	25
25462	W**Sonerila margaritacea** ..... 15 „	50
25466	**Sparaxis tricolor**, *dankbar blühendes Knollengewächs*	30
25472	**Spergula rubra**, *reizende Ampelpflanze* ... 300 K.	25
25478	**Statice arborea**, *weiss, schön* ... 20 Grm. ℳ 1. —.	20
25480	„ „ **magnifica**, *gross* .... 20 „ „ 3. 60.	30
25484	„ **Halfordi**, *blau, sehr schön* 20 „ „ 1. 50.	25
25488	„ **imbricata**, *sehr schön* .... 20 „ „ 4. 80.	40
25492	„ **macrophylla**, *prachtvoll* .. 20 „ „ 1. —.	20
25496	W**Stephanophysum longifolium**, *blüht 5—6 Monate nach der Aussaat; mit zierlichen, scharlachrothen Blumen* ..... 200 K. ℳ 1. 60., 25 K.	25

№		Preis Pf.
25500	W§**Stephanotis floribunda**, *weiss, herrlich duftend* 25 Korn ℳ 1. 50., 5 K.	40
25504	W**Strelitzia Augusta** (alba), *herrliche Musacee vom Cap* ... . 10 K. ℳ 2. 30., 2 K.	50
25508	W „ **Reginae**, *sehr schön* 10 „ „ 2. —., 2 „	50
25510	W**Streptocarpus Veitch's neue Hybriden**....200	
25516	**Swainsonia** atrococcinea . 200 K. ℳ 1. 50., 20 K.	20
25519	„ coronillaefolia, *violet* 500 „ „ 2. —., 50 „	25
25522	„ Ferrandi atropurpur. 500 „ „ 2. —., 50 „	25
25525	„ Greyana, *violetrosa* 500 „ „ 2. —., 50 „	25
25527	„ „ alba, *weiss* .. 200 „ „ 1. 50., 25 „	25
25530	„ Osborni, *schön* ..... 500 „ „ 1. 50., 50 „	20
25533	„ Rollissoni ..... 500 „ „ 1. 50., 50 „	20
25536	„ rosea ..... 500 „ „ 1. 50., 50 „	20
25540	W§**Tacsonia** exoniensis... 200 „ „ 2. 80., 15 „	25
25547	W§ „ **ignea**, *feuerroth* ... 200 „ „ 2. 80., 15 „	25
25550	W§ „ **insignis**, *leuchtend* ..... 15 „	30
25553	W§ „ **manicata**, *scharlach* 200 K. ℳ 2. 80., 15 „	25
25558	W§ „ **Van Volxemi**, *scharlachroth, prächtig* 200 K. ℳ 3. 80., 20 „	40
25562	**Tasmania** aromatica, *purpur blühend* ....100 „	25
25568	**Thea viridis**, Theestaude .. 20 K. ℳ 1. 20., 5 „	40
25572	W§**Thunbergia coccinea**... 200 „ „ 3. —., 15 „	30
25574	W§ „ „ lutea, *schön* 50 „ „ 3. —., 5 „	40
25578	W§ „ **fragrans**, *weiss, wohlriechend* ..... 10 „	30
25582	W§ „ grandiflora, *hellblau* 100 K. ℳ 2. 70., 10 „	30
25586	W§ „ **Harrisi**, *blau, prächtig* 25 „ „ 1. 80., 5 „	40
25594	**Torenia Bailloni**, *Blumen goldgelb mit tief braunrothem Schlunde, reizend* 5 Grm. ℳ 3. —.	40
25600	„ **Fournieri (edentula)**, *zahlreiche, sammtig blaue Blüthen, reizend*... 5 Grm. ℳ 3. —.	40
25604	„ **Fournieri alba (White Wings)**, *Neuheit, weissblühend* 1000 K. ℳ 2. 50., 200 K.	60
25608	„ „ **compacta**.. 1000 „ „ 1. 30., 300 „	50
25612	„ „ **grandiflora**, *neu, distinct und schön* 1000 K. ℳ 1. 30., 300 Korn	50
	Torenia kann man im Sommer auspflanzen.	
25616	W**Tradescantia** discolor .. 100 K. ℳ 4. 40., 10 K.	50
25620	W „ „ **albo-lineata**, *weiss gestreift* .... 10 „	50
25624	W „ **zebrina**, *für Ampeln* 100 K. ℳ 2. 40., 10 „	30
25628	**Tritoma corallina** ..... 5 Grm. ℳ 1. 80.	30
25632	„ **glauca** ..... 1000 K. ℳ 1. 50., 100 K.	20
25636	„ **grandiflora spectabilis** 200 „ „ 1. —., 30 „	20
25640	„ **Mac Owani** ..... 5 Grm. ℳ 2. 40.	30
25644	„ **nobilis** ..... 10 „ „ 1. 50.	25
25648	„ **Rooperi** ..... 1000 Korn ℳ 1. 80., 100 K.	20
25652	„ **Saundersi** ..... 10 Grm. ℳ 1. 50.	25
25656	„ **Uvaria grandiflora**, *prächtig feuerroth mit gelb, schön für Gruppen* 20 Grm. ℳ 1. 20.	20
25660	„ **neue halbhohe Hybriden, Prachtmischung** 500 K. ℳ 2. 70., 50 Korn	30
25666	**Tritonia aurea** ..... 10 „	25
25670	„ crocata, *safrangelb* ..... 20 Grm. ℳ 1. 80.	25
25674	„ hybrida, gemischt ..... 20 „ „ 1. 80.	25
25678	§**Tropaeolum azureum grandiflorum**, *reichblühend, prachtvoll* ..... 25 K. ℳ 1. 80., 5 K.	40
25682	§ „ **pentaphyllum**, *sehr schön* 200 „ „ 1. 60., 30 „	30
25686	§ „ **speciosum**, *dunkelscharlachrothe Blumen, prachtvoll* ... 100 Korn ℳ 2. 30., 15 Korn	40
25690	§ „ **tricolor grandiflorum** (Jaratti), *prächtig für Zimmer und Kalthaus, an Spalieren in Töpfen, überaus reichblühend* ... 100 K. ℳ 4. —., 10 K.	50
25696	W**Tydaea hybrida grandiflora**, *von meiner Sammlung neuer, nur grossblumiger Varietäten* 5000 K. ℳ 3. 50., 500 Korn	50
25702	**Umbilicus Sempervivum** (Sedum), *mit rothen Blüthen, für Steinpartien* 2000 K. ℳ 1. —., 500 K.	30
25706	**Verbena citriodora** (Aloysia, Lippia), *mit sehr wohlriechenden Blättern* ..... 5 Grm. ℳ 1. 50.	40
25720	**Veronica hybrida**, schöne Mischung	30
25724	W**Vinca rosea**, Sinngrün, *vorzügliche Marktpflanzen*	30
25728	W „ „ **alba**, *weiss*	30
25732	W „ „ **nova species**	30
25736	W „ „ **gemischt**	30
25752	W**Wigandia** caracasana *effectvolle Einzelpflanzen auf Rasen* 20 Grm. ℳ 1. 80.	25
25756	W „ chilensis ..... 20 „ „ 3. 60.	30
25760	W „ floribunda .... 20 „ „ 3. —.	30
25764	W „ **imperialis** ..... 20 „ „ 3. 60.	30
25768	W „ urens ..... 20 „ „ 3. 60.	30
25772	W „ Vigieri ..... 20 „ „ 2. 40.	25

№		Preise	Pf.
25776	Yucca **aloifolia**, *aloëblättrig*	20 Grm. ℳ —. 40.	10
25780	„ „ compacta	20 „ „ —. 80.	15
25784	„ „ **gigantea**		15
25788	„ „ **pendula Liervali**	100 K. ℳ 2. 30., 10 K.	25
25792	„ „ **rosea**, *rosenroth*	10 „	40
25796	„ „ **tricolor**	500 K. ℳ 1. 50., 50 „	20
25800	„ „ variegata, *gestreift*	20 Grm. ℳ 1. —.	20
25804	„ **angustifolia** *prachtvoll, aus den Rocky Mountains*	200 K. ℳ 1. 10., 30 Korn	25
25808	Yucca Draconis	20 Grm. ℳ 2. 20.	30
25812	„ filamentosa, *schön*	20 „ „ 2. 20.	30
25816	„ gloriosa, *prächtig*	20 „ „ 2. 20.	30
25820	„ **quadricolor**, *schön*	20 „ „ 1. 80.	25
25824	„ **recurvata pendula**	500 K. ℳ 1. 50., 50 Korn	20
25828	„ stricta, *aufrecht*	200 „ „ 2. 30., 20 „	25
25832	„ undulata	20 Grm. ℳ 1. —.	20
25836	„ Whipplei	5 „ „ 1. 60.	30

Farrne. *(Reiner Samen.)*

*Die mit * bezeichneten sind baumartige Species. Anweisung zur Anzucht von Farrnen aus Samen steht zu Diensten.*

№		№	
26400	**Acrostichum crinitum.**	26487	***Cyathea** dealbata.
26404	**Adiantum** Capillus Veneris.	26496	**Davallia** canariensis.
26405	„ „ Veneris crispulum.	26508	Doryopteris punctata.
26406	„ cuneatum.	26512	**Gymnogramma decomposita.**
26410	„ gracillimum.	26520	„ Laucheana gigantea.
26414	„ hispidulum.	26524	„ peruviana.
26418	„ **macrophyllum.**	26536	***Lomaria Gibba.**
26422	„ mundulum.	26540	* „ Patersoni.
26426	„ **peruvianum.**	26546	**Nephrolepis** tuberosa.
26430	„ rubellum.	26550	**Osmunda** regalis.
26434	„ Sta. Catarina.	26554	**Platycerium** grande.
26438	„ **Williamsi.**	26556	„ alcicorne.
26442	***Alsophila australis.**	26558	„ Willincki.
26444	* „ **excelsa.**	26570	**Polypodium** repandum.
26452	**Aspidium** spinulosum.	26574	**Pteris** argyraea.
26456	„ violascens.	26578	„ **cretica albo-lineata.**
26460	**Asplenium** bulbiferum.	26582	„ ensifolia.
26464	„ **Colensoi.**	26586	„ leptophylla.
26468	„ Filix-Foemina.	26590	„ longifolia.
26472	„ Hookeri.	26594	„ **Ouvrardi.**
26476	***Blechnum** brasiliense.	26598	„ serrulata.
26480	* „ longifolium.	26602	„ straminea.
26484	**Cheilanthes** elegans.	26608	**Selaginella** grandis.
26485	***Cibotium princeps.**	26620	**Struthiopteris** germanica.
26486	**Cryptopteris** fragilis.		

Jede der obigen Sorten à Prise ℳ —. 50.

10514	Sortiment von 12 Sorten à 1 Prise	ℳ	2. 50.
10516	„ „ 6 „ „ 1 „	„	1. 35.
10517	„ „ 6 „ **baumartige** à 1 Prise	„	1. 35.
26630	**Farrne in Mischung** 1 Grm. ℳ 3. —., Prise	„	—. 40.
26632	„ **Baum-** „ 1 „ „ 2. 50., „	„	—. 40.

Palmen und Pandanus.

*Die mit einem * bezeichneten Species sind besonders zur Kalthaus- resp. Zimmercultur geeignet. Diejenigen Palmensamen, welche bei Empfang der Aufträge nicht am Lager sind, werden nach ihrem Eintreffen nachgeliefert.*

№			Pf.
26900	**Areca alba**	25 Korn ℳ 2. 50., 5 K.	60
26904	* „ **Baueri** (Seaforthia robusta), *prachtvolle Zimmerpalme*	100 Korn ℳ 4. 50., 10 K.	50
26908	„ **lutescens**	100 „ „ 5. —., 10 „	60
26912	„ **rubra**, *sehr schön*	100 „ „ 3. 60., 10 „	40
26916	* „ **sapida (Kentia)**, *eine der schönsten Species*	100 Korn ℳ 4. 50., 10 „	50
26920	**Borassus spec. Mascarenen**	25 „ „ 2. 20., 5 „	50
26924	***Brahea filamentosa** (Pritchardia), *lange, weisse Filamenten*	250 K. ℳ 2. —., 25 „	25
26928	**Caryota sobolifera**	25 „ „ 3. 50., 5 „	80
26930	* „ **urens**	100 „ „ 5. —., 10 „	60
26934	***Chamaedorea elatior**	100 „ „ 4. 50., 10 „	50
26938	* „ elegans	100 „ „ 4. 50., 10 „	50
26942	* „ **Ernesti Augusti**	100 „ „ 4. 50., 10 „	50
26943	* „ **gracilis**	100 „ „ 4. 50., 10 „	50
26944	* „ **Schiedeana**	100 „ „ 4. 50., 10 „	50
26946	***Chamaerops arborea**	100 „ „ 3. —., 10 „	40
26950	* „ **canariensis**	100 „ „ 4. 50., 10 „	50
26954	* „ **elata**	100 „ „ 5. —., 8 „	50
26958	* „ **elegans argentea**	100 „ „ 3. —., 10 „	40
26962	* „ **excelsa** (Fortunei), *bekannte Marktpalme*	1000 K. ℳ 4. —., 50 „	25
26966	* „ **farinosa**	100 „ „ 5. —., 10 „	60
26970	* „ **gracilis**, *prächtig*	100 „ „ 4. —., 10 „	50
26974	* „ **humilis**, Zwergpalme	Kilo „ 6. —., 15 „	30
26978	* „ **hystrix**	25 K. „ 3. —., 5 „	70
26982	* „ **indica variegata nigra**	25 „ „ 2. 20., 5 „	50
26986	* „ **longifolia**, *schön*	100 „ „ 3. —., 10 „	40
26990	* „ **Martiana**	100 „ „ 5. —., 10 „	60
26994	* „ **melanacantha**	100 „ „ 4. —., 10 „	50
26998	* „ **nivea**	100 „ „ 5. —., 10 „	60
27002	***Chamaerops tomentosa**	100 K. ℳ 2. 60., 10 K.	30
27006	**Cocos australis**	25 „ „ 1. 60., 6 „	50
27008	„ „ **argentea**	25 „ „ 3. —., 5 „	70
27012	„ **Blumenavia**	25 „ „ 2. 20., 5 „	50
27016	„ **Bonnetti**	25 „ „ 2. 20., 5 „	50
27024	„ **campestris**	25 „ „ 1. 80., 5 „	40
27028	„ **capitata**	25 „ „ 2. 20., 5 „	50
27032	„ **chrysophylla**	25 „ „ 2. 20., 5 „	50
27036	„ **flexuosa**	25 „ „ 1. 80., 5 „	40
27040	„ **Gärtneri**	25 „ „ 2. 20., 5 „	50
27044	„ **lapidea**	25 „ „ 1. 80., 5 „	40
27048	„ **Mikaniana**	25 „ „ 3. —., 5 „	70
27052	„ **plumosa**	25 „ „ 1. 80., 5 „	40
27056	„ **Romanzoffiana**	100 „ „ 6. —., 5 „	40
27060	„ **Weddelliana**	100 „ „ 9. —., 5 „	50
27064	„ **Yatai**	25 „ „ 2. 20., 5 „	50
27068	***Corypha australis**, *prächtige Fächerpalme*	1000 K. ℳ 15. —., 100 K. ℳ 1. 80., 20 „	40
27072	„ **australis macrophylla**	25 „ „ 1. 80., 5 „	40
27076	„ **umbraculifera**	25 „ „ 3. —., 5 „	70
27078	**Euterpe edulis**	100 „ „ 6. —., 5 „	40
27082	**Geonoma gracilis**, *schön*	100 „ „ 7. 50., 5 „	40
27086	„ **princeps**	25 „ „ 2. 20., 5 „	50
27090	„ **Schottiana**	25 „ „ 2. 20., 5 „	50
27096	***Kentia Belmoreana**	100 „ „ 9. —., 5 „	50
27100	* „ **Canterburyana**	100 „ „ 20. —., 3 „	80
27104	* „ **Fosteriana**	100 „ „ 9. —., 5 „	50
	Die Kentia sind prächtige Palmen aus Neu-Holland, die sich ganz besonders zur Zimmercultur eignen.		
27112	***Latania borbonica** (Livistona), *Fächerpalme, herrliche Zimmerpalme*	Kilo ℳ 10. 50., 1000 K. ℳ 15. —., 100 K. ℳ 1. 80., 20 K.	40
27116	„ **rubra**	25 „ „ 5. —., 3 „	70
27120	**Livistona altissima**	25 „ „ 6. —., 3 „	80
27124	„ **Jenkinsi**	25 „ „ 7. —., 3 „	100
27132	***Oreodoxa regia**	100 „ „ 4. 50., 10 „	50
27136	***Pandanus utilis**	25 Früchte ℳ 2. 50., 4 Früchte	50
	Eine Pandanus-Frucht enthält mehrere Keime.		
27140	***Phönix canariensis**	250 K. ℳ 2. —., 30 K.	30
27144	* „ **ceylanica**	25 „ „ 1. 80., 5 „	40
27148	* „ **cycadifolia**	100 „ „ 4. 50., 10 „	50
27152	* „ **dactylifera**, Dattelpalme	200 „ „ 2. 50., 20 „	30
27156	* „ **farinifera**	100 „ „ 4. 50., 10 „	50
27160	* „ **leonensis** (spinosa)	100 „ „ 3. —., 10 „	40
27164	* „ **paludosa**	100 „ „ 3. —., 10 „	40
27168	* „ **pumila**, *sehr schön*	100 „ „ 3. —., 10 „	40
27172	* „ **reclinata**, *echt*	100 „ „ 3. —., 10 „	40
27176	* „ **rupicola**, *herrlich*	100 „ „ 8. —., 5 „	50
27180	* „ **sahariensis picta nigra**	25 „ „ 2. 20., 5 „	50
27184	* „ **sylvestris**, *schön*	100 „ „ 3. —., 10 „	40
27188	* „ **tenuis**, *sehr schön*	100 „ „ 2. 20., 10 „	25
27192	* „ **zanzibariensis**	100 „ „ 3. —., 10 „	40
	Pritchardia, siehe Brahea, Nr. 26924.		
27196	***Ptychosperma Alexandrae**, *prächtig, Seaforthia elegans ähnlich*	100 K. ℳ 4. 50., 10 K.	50
27200	**Sabal Adansoni**	200 „ „ 1. 20., 30 „	25
27202	„ **Blackburneana**	100 „ „ 4. 50., 10 „	50
27206	„ **Palmetto**	100 „ „ 1. 50., 20 „	30
27208	„ **princeps**	25 „ „ 1. 80., 5 „	40
27212	„ **umbraculifera**	100 „ „ 3. —., 10 „	40
27216	***Seaforthia elegans**, *schön für Kalthaus und Zimmer*	1000 K. ℳ 18. —., 100 K. ℳ 2. 20., 15 K.	40
27220	***Thrinax argentea**, *höchst graciöse Zimmerpalme*	100 K. ℳ 4. 50., 10 K.	50
27226	***Washingtonia robusta**, *neue, californische Species mit langen, weissen Filamenten, prächtig*	1000 K. ℳ 18. —., 100 K. ℳ 2. 20., 15 K.	40

Bäume und Sträucher.

Mit B bezeichnete halten unter Bedeckung im Freien aus, mit F bezeichnete müssen frostfrei überwintert werden.

Nadelhölzer, Coniferen.

№			20 Grm. M. Pf.	Preise Pf.
		Abies, *siehe Pinus.*		
27400	F	**Araucaria brasiliensis** 50 K. ℳ 5. —., 5 K.	— —	60
27408	F	„ **excelsa** ..... 25 „ „ 5. 50., 5 „	—	125
		Biota, *siehe Thuja.*		
27430	F	**Callitris quadrivalvis** (Thuja articulata)	1 50	20
27434	F	**Casuarina** equisetifolia 5 Grm. ℳ 3. —.	— —	30
27438	F	„ glauca ..... 2 „ „ 1. 80.	— —	40
27446	F	„ tenuissima	1 —	15
27450	B	**Cedrus atlantica**	— 60	15
27454	B	„ **Deodara**, Himalaya-Ceder, *europäischer Samen*	1 —	20
27456	B	„ „ **robusta**	1 —	20
27458	B	„ „ viridis	1 50	20
27462	B	„ Libanensis, reiner Samen	— 60	15
27466	F	**Cephalotaxus** Fortunei	— 40	10
27468		„ tardiva, *ganz hart*	— 60	15
27472	B	**Chamaecyparis** Kewensis glauca 5 Gram. ℳ 2. 40.	— —	40
27496	F	**Cryptomeria elegans**, *sehr robust, schön*	— 80	15
27500	F	„ **ericoides**	1 20	20
27504	F	„ **japonica**, *schön*	— 40	10
27508	F	„ Lobbi	— 60	15
27512	F	„ **pungens**	1 —	15
27516	F	„ **viridis**	— 80	15
27520	B	**Cunninghamia sinensis** (Pinus lanceolata), *sehr schön*	2 40	30
27522	B	„ **sinensis glauca**, *blaugrün, selten*	3 —	30
27526	F	**Cupressus** australis	2 80	30
27530	F	„ Benthami, *schön*	— 60	15
27534	F	„ brasiliensis	1 —	15
27538		„ Corneyana, *sehr zierlich*	— 60	10
27542		„ **disticha** (Taxodium)	— 40	10
27546	F	„ elegans	— 60	15
27550	F	„ excelsa	1 20	20
27554	F	„ **funebris**, Trauer-Cypresse	— 50	10
27558	F	„ glauca, *graugrün*	— 50	10
27560	F	„ „ pendula	— 50	10
27564	F	„ Goveniana	— 60	15
27568	F	„ gracilis, *schön*	— 60	15
27570	F	„ guadelonpensis	2 40	30
27572	F	„ **Huegeli**	— 90	15
27576	F	„ Knightiana elegans	— 90	15
27580		„ **Lawsoniana** (Chamaecyparis), *bekannte, höchst decorative Conifere* ..... Kilo ℳ 12. —.	— 50	10
27584		„ „ **argentea**	1 —	15
27586		„ „ **aurea**, *sehr schön*	1 —	15
27590		„ „ **erecta**, *prachtvoll*	— 80	15
27594		„ „ **glauca**, *sehr schön*	— 80	15
27596		„ „ „ **pendula**, *prachtvoll*	— —	25
27598		„ „ **lutescens**, *reizend*	2 40	30
27600	B	„ „ **nivea**, *sehr schön*	1 50	20
27602		„ „ **pyramidalis**, *hart und schön*	— 90	15
27608		„ Mac Nabiana	1 —	15
27612	B	„ **macrocarpa** (Lambertiana), *decorativ; für Formenbäume geeignet*	— 60	15
27616		„ majestica	— 90	15
27620		„ sempervirens ..... Kilo ℳ 3. 60.	— 20	10
27624		„ „ horizontalis ... „ „ 3. 60.	— 20	10
27632		„ „ pyramidalis ... „ „ 3. 60.	— 20	10
27636		„ thurifera	— 60	15
27640		„ thyoides (Chamaecyparis sphaeroidea), weisse Ceder	— 90	15
27644	F	„ torulosa, *schön*	— 50	10
27648	F	„ Tourneforti	— 40	10
27650	F	„ „ pendula	1 20	20
27654	F	„ Uhdeana (tetragona), *schön*	1 20	20
27658	F	**Dammara australis** .. 5 Grm. ℳ 2. 50.	— —	40
27662		**Gingko biloba** (Salisburia adiantifolia), *sehr schöner Baum, ganz hart* Kilo ℳ 8. —., 1000 Nüsse ℳ 12. —., 100 Nüsse ℳ 1. 50., 10 Nüsse	— —	20
27666	F	**Juniperus** Bermudiana	— 60	15
27670		„ chinensis, *schön und ganz hart*	— 40	10
27674		„ communis, Wachholder Kilo ℳ 1. —.	— —	10
27678		„ cupressiformis, *cypressenartig*	— 50	15
27682	B	„ excelsa	— 50	15
27686		„ **glauca**, *graugrün, schön*	3 60	30
27690	B	„ japonica, *mit hängenden Zweigen*	— 50	15
27694		„ Lycia	— 40	10
27698		„ Oxycedrus, spanischer Wachholder	— 20	10
27706		„ Sabina, Sadebaum .. Kilo ℳ 5. —.	— 40	10
27710		„ virginiana, rothe Ceder, italienischer Samen . Kilo ℳ 3. —.	— 20	10
27712		„ „ **amerikanischer Samen** Kilo ℳ 12. —.	— 50	15
27714		„ „ argentea	— 40	10
27718		„ „ pendula, *hängend*	— 50	15
27722		„ „ pyramidalis, *pyramidenförmig*	— 40	10
27728		**Libocedrus decurrens** (Thuja Craigiana), *raschwachsend, hart, prachtvoll* ..	1 50	25
27730		„ **chilensis**	— —	40
		Picea, *siehe Pinus.*		
27750		**Pinus Abies**, Weisstanne 100 Kilo ℳ 75. —., Kilo ℳ 1. 20.	— 20	10
27754		„ **Ajanensis** (Picea) . 5 Grm. „ 1. 50.	— —	40
27758		„ **alba** (Picea), amerikanische Weissfichte ..... Kilo ℳ 25. —.	— 80	15
27762		„ **Alcockiana** (Picea), *sehr hart*	3 60	30
27766	B	„ **amabilis** (Abies)	1 80	25
27770		„ **australis**	1 60	25
27774		„ **austriaca**, Schwarzföhre 100 Kilo ℳ 500. —., Kilo ℳ 5. 60.	— 30	10
27778		„ **balsamea** (Abies), Balsam-Tanne, *prächtig*	1 —	20
27782	B	„ **Banksiana** ..... 5 Grm. ℳ 1. 80.	6 50	40
27786	B	„ **Benthamiana**	1 80	25
27790		„ **bracteata** (Abies)	5 —	40
27802	F	„ **Brunoniana**	3 —	30
27806		„ **canadensis** (Tsuga), Schierlingstanne	1 —	20
27810	F	„ **canariensis**, *prächtig* Kilo ℳ 15. —.	— 50	15
27814		„ **Cembra**. Zürbelkiefer 100 Kilo ℳ 86. —., „ „ 1. 30.	— 20	10
27820		„ cephalonica vera (Abies)	— 60	15
27824		„ cilicica (Abies), *weisslich grau*	— 90	15
27826		„ coerulea	1 —	20
27828		„ **concolor** (Abies), *sehr schön*	2 80	30
27832	B	„ contorta, *californische Species*	2 80	30
27836	B	„ **Coulteri**, *mit meergrünen Nadeln*	1 60	25
27840	B	„ **densiflora**	2 40	30
27844		„ **Douglasi** (Abies, Picea)	1 40	25
27848	B	„ edulis	1 80	25
27852		„ **Engelmanni** (Abies) 5 Grm. ℳ 1. 80.	6 50	40
27856		„ **excelsa** (Strobus), *sehr schön*	— 60	15
27860		„ **firma** (Abies), japan. Weisstanne	1 —	20
27864	B	„ **flexilis**	3 60	30
27866		„ Fraseri (Abies)	2 40	30
27868	B	„ **Fremontiana** (monophylla)	1 —	20
27872		„ **grandis** (Abies), *lange, dunkelgrüne Nadeln*	1 60	25
27876		„ halepensis, Aleppo-Kiefer	— 50	15
27880	B	„ **insignis**, *sehr schön* Kilo ℳ 40. —.	1 20	20
27884	B	„ **Jeffreyi**, *graugrün, sehr schön*	1 40	25
27888		„ **Lambertiana**, *m. bräunlichen Nadeln*	1 —	20
27892		„ **Laricio**, corsische Kiefer 100 Kilo ℳ 764. —., Kilo ℳ 8. 20.	— 30	10
27896		„ **Larix**, Lärche 100 Kilo ℳ 350. —., Kilo ℳ 4. —.	— 20	10
27900	B	„ **Llaveana** (Parryana)	2 20	25
27902		„ macrocarpa	2 80	30
27904	B	„ **magnifica** (Abies)	2 80	30
27908		„ **maritima**, See- od. Meerstrandkiefer 100 Kilo ℳ 84. —., Kilo ℳ 1. 20.	— 20	10
27912		„ **Massoniana** (sinensis)	2 20	25

№		20 Grm. M. Pf.	Prise. Pf.
27916	**Pinus Menziesi**, *sehr schön*	2 20	25
27920	„ **Mertensiana** (Tsuga), *sehr schön*	2 80	30
27924	„ **montana**, Bergtanne Kilo ℳ 8. 50.	— 30	10
27928	„ Montezumae	1 60	25
27932 B	„ **monticola**, californ. Zucker-Kiefer	1 80	25
27936 B	„ **Morinda** (Picea) (Khutrow, Smithiana), Himalaya-Fichte	1 —	20
27940	„ **muricata**	2 80	30
27944	„ **nigra** (Picea), Schwarzfichte aus Amerika	2 20	25
27948	„ **nobilis** (Abies), edle Silbertanne, **amerikanischer Samen**	2 80	30
27950	„ „ **schottischer Samen**	1 —	20
27954	„ **Nordmanniana** (Abies), *prächtige, kaukasische Tanne* Kilo ℳ 9. —.	— 40	15
27958	„ **orientalis** (Picea)	1 50	20
27962	„ **palustris**	1 80	25
27966	„ **parviflora**	2 80	30
27970	„ **Picea, Fichte, Rothtanne** 100 Kilo ℳ 230. —., Kilo ℳ 2. 80.	— 20	10
27972	„ „ **septentrionalis**, *norwegischer Samen (zwischen dem 60-63° nördl. Breite gesammelt). Gedeiht auf ärmerem Boden, besonders für sehr kalte Lagen empfohlen* Kilo ℳ 5. —.	— 30	10
27976 B	„ **Pinea**, Pinie „ „ 1. 50.	— 20	10
27980	„ **Pinsapo** (Abies), spanische Fichte, *prächtig* Kilo ℳ 12. —.	— 50	15
27982	„ „ **argentea**	— 80	15
27984	„ polita (Picea) 5 Grm. ℳ 1. 30.	— —	40
27988 B	„ **ponderosa**, *aus Californien, schön*	1 60	25
27994	„ **rigida**, starre Kiefer, reiner Samen	1 80	25
27998 B	„ **Sabiniana**, Nusskiefer	— 80	15
28002	„ **Strobus**, Weimuthskiefer Kilo ℳ 10. —.	— 30	10
28006	„ **subalpina** (Abies)	3 20	30
28010	„ **sylvestris, gemeine Kiefer oder Föhre** *(Preis veränderlich)* 100 Kilo ℳ 530. —., Kilo ℳ 6. —.	— 30	10
28018 B	„ **Torreyana**, *meergrüne, lange Nadeln*	1 50	25
28022 B	„ **tuberculata** (californica), *sehr schön*	1 80	25
28026 B	„ **Veitchi** (Abies), *graublaue Nadeln*	4 —	40
28030 B	„ **Williamsoni** (Hookeriana)	2 20	25
28034	**Podocarpus** spicata, *neuholländische Species* 5 Grm. ℳ 1. 60.	— —	40
28036	**Pseudolarix Kaempferi**, *prachtvoll* 100 Korn ℳ 4. 50., 10 Korn	— —	50
28040 B	**Retinospora filiformis** 5 Grm. ℳ 1. 40.	5 —	40
28042	„ **filicoides** 100 K. ℳ 2. 80., 15 K.	— —	50
28044 B	„ **leptoclada** 5 Grm. ℳ 1. 70.	6 —	40
28046	„ **lycopodioides** 100 K. ℳ 2. 80., 15 K.	— —	50
28048	„ **obtusa**	2 20	25
28052 B	„ „ **aurea gracilis** 2 Grm. ℳ 2. 80.	— —	40
28054 B	„ „ „ nana 2 „ „ 2. 80.	— —	40
28058	„ **pisifera**, *erbsenfrüchtige*	1 60	25
28062 B	„ **plumosa** 5 Grm. ℳ 1. —.	3 20	30
28066 B	„ „ **aurea**, *gelbbunt* 5 „ „ 1. —.	3 20	30
28070 B	„ **squarrosa** 5 „ „ 1. 40.	5 —	40
	Salisburia adiantifolia, siehe Nr. 27662.		
28074 F	**Sciadopytis verticillata**, *selten, reizend* 1000 K. ℳ 6. —., 200 K. ℳ 1. 40., 30 K.	— —	25
	Sequoia gigantea, siehe Nr. 28220.		
	Strobus, siehe Pinus Strobus.		
28078 B	**Taxodium sempervirens** (Sequoia)	— 50	10
	„ *distichum, siehe Nr. 27542.*		
28082	**Taxus baccata**, Eibenbaum Kilo ℳ 6. —.	— 40	10
28086	„ „ erecta, *aufrechtstehend*	— 60	15
28090	„ **canadensis**, amerikanischer Samen	4 —	30
28094	„ **Dovastoni** (umbraculifera)	1 —	20
28098	„ fastigiata (hibernica)	— 60	15
28112 B	**Thuja asplenifolia**, *farrnblättrig*	— 90	15
	„ *articulata, siehe Nr. 27430.*		
28116	„ **aurea** (Biota), *schön.* Kilo ℳ 8. 50.	— 40	10
28120	„ „ **semper-aurea** (Biota)	— 80	15
28128	„ compacta (Biota), *gedrängt, schön*	— 40	10
28132 B	„ **falcata** (Biota)	1 —	15
28134 B	„ Fortunei	1 50	20
28136	„ **gigantea** (Craigiana), *prächtig, hart*	— 50	10
28144	„ **Lobbi**, *schön*	1 20	20
28148 B	**Thuja** Meldensis (Biota), *gedrungen*	— 80	15
28152 B	„ nepalensis (Biota gracilis)	— 60	15
28156	„ **occidentalis**, Lebensbaum Kilo ℳ 14. —.	— 50	10
28160	„ „ **pendula** 2 Grm. „ 1. 50.	— —	40
28164	„ orientalis (Biota) Kilo „ 4. —.	— 30	10
28168 B	„ „ **aurea variegata (elegantissima)**	1 20	20
28172	„ **plicata**, *schön*	1 20	20
28176	„ pyramidalis (Biota)	— 40	10
28180	„ sibirica	— —	25
28184	„ tatarica	— 50	10
28188	„ **Vervaeneana**, *prachtvoll, gelb*	3 80	30
28192	„ **Warreana**, *ganz hart, schön*	1 40	20
28193 B	„ Zuccariniana	1 50	20
28194	**Thujopsis borealis** 5 Grm. ℳ 1. 40.	5 —	40
28196	„ **dolabrata** 5 „ „ 1. 70.	6 —	40
28200	„ „ **fol. varieg.** 5 „ „ 2. 50.	9 —	40
28204	„ **Standishi** 5 „ „ 1. 70.	6 —	40
28208 F	**Torreya californica**	— 80	20
28212 F	„ **nucifera**	1 60	30
28220	**Wellingtonia gigantea**, *eine der schönsten Coniferen aus Californien*	3 —	30

Laubhölzer und Sträucher.

28300 B	**Acacia** Julibrissin Kilo ℳ 3. —.	— 20	10
28306	**Acer** campestre, Feld-Ahorn „ „ 1. 20.	— 20	10
28310	„ macrophyllum, *grossblättrig*	— 40	10
28314	„ **Negundo**, *eschenblättrig* Kilo ℳ 1. 20.	— 20	10
28318	„ „ fol. variegatis, *bunt*	— 40	10
28322	„ **palmatum**	— —	25
28324	„ „ **dissectum roseum** 100 Korn ℳ 3. 50., 10 K.	— —	40
28328	„ pennsylvanicum	— 40	10
28332	„ **platanoides**, Spitz-Ahorn 100 Kilo ℳ 80. —., Kilo ℳ 1. 20.	— 20	10
28336	„ **polymorphum atropurpureum** 100 Korn ℳ 2. 80., 15 K.	— —	50
28340	„ **Pseudo-Platanus**, gemeiner Ahorn 100 Kilo ℳ 75. —., Kilo ℳ 1. 20.	— 20	10
28344	„ **Pseudo-Platanus foliis purpureis**	— 40	10
28348	„ **rubrum**, *rothblühend*	— 90	15
28352	„ saccharinum, amerikan. Samen	— 50	10
28356	„ striatum	1 —	15
28362	**Aesculus rubicunda** 5 Früchte	— —	20
28366	**Ailanthus glandulosa**, Götterbaum, *Seidenraupenfutter* Kilo ℳ 1. 20.	— 20	10
28370	**Alnus glutinosa (Betula Alnus)**, gewöhnliche oder Roth-Erle 100 Kilo ℳ 114. —., Kilo ℳ 1. 60.	— 20	10
28374	„ **incana**, weisse oder Berg-Erle 100 Kilo ℳ 200. —., Kilo ℳ 2. 40.	— 20	10
28382	**Amorpha** fruticosa, Bastard-Indigo	— 20	10
28386	„ glabra Kilo ℳ 5. —.	— 20	10
28390	§ **Ampelopsis hederacea** (Hedera quinquefolia), wilder Wein, Beeren	— 40	10
28392 §	„ **hederacea**, reiner Samen	1 60	25
28400 §	„ **Veitchi**, *schön* Kilo ℳ 16. —.	— 60	15
28404 §	„ virginiana	— 90	15
28408 B	**Amygdalus** communis amara, bittere Mandel Kilo ℳ 2. 80.	— —	—
28412 B	„ „ dulcis, süsse „ „ 2. 80.	— —	—
28416 B	„ persica, Pfirsich „ „ 2. —.	— —	—
28420	**Andromeda** japonica 2 Grm. ℳ 1. —.	— —	30
28424 B	**Anona** triloba, Flaschenbaum	— 40	10
28430 F	**Aralia japonica** (chinensis)	2 40	25
28434	„ spinosa	— 90	15
28438 F	**Arbutus Menziesi**	— 90	15
28442 F	„ Unedo, Erdbeerbaum Kilo ℳ 9. —.	— 40	10
28448 §	**Aristolochia Sipho**, Osterluzei, Pfeifenstrauch, *zur Bekleidung von Lauben etc.*	4 80	40
28452	**Armeniaca** vulgaris, Aprikose Kilo ℳ 2. —.	— —	—
28456 F	**Aucuba himalayensis viridis** 200 Korn ℳ 2. 20., 20 K.	— —	25
28460 F	„ **japonica** 200 „ „ 2. 70., 20 „	— —	30
28464	**Azalea americana** 5 Grm. ℳ 1. 60.	— —	40
28468	„ **mollis**, Mischung 2 „ „ 1. 80.	— —	40
28470	„ **pontica**, „	— —	30

№		20 Grm. M. Pf.	Prise. Pf.
28474	**Berberis Aquifolium** (Mahonia), *grosse, gelbe Blüthentrauben* Kilo ℳ 8. —.	— 40	10
28478	„ canadensis	— 50	15
28482	B „ fuchsioides	— —	20
28484	B „ Jamesoni	— 50	15
28488	„ japonica	— 60	15
28492	„ **Neuberti**, *glänzende Belaubung*	1 20	20
28496	„ **vulgaris, gemeine Berberitze**, *für Hecken* Kilo ℳ 2. 40.	— 20	10
28498	„ „ purpurea, *purpurblättrig*	— 40	10
28502	**Betula alba**, Weissbirke 100 Kilo ℳ 95. —., Kilo ℳ 1. 40.	— 20	10
28506	„ „ pendula „ „ 1. 40.	— 20	10
28510	„ americana alba	— 90	15
28518	„ nigra, Schwarzbirke	— 90	15
28522	„ odorata Kilo ℳ 3. —.	— 20	10
28526	„ papyrifera, Papierbirke	— 90	15
28530	„ **rubra**, *roth*	1 40	20
28534	B§**Bignonia** capreolata	1 20	20
28538	„ Catalpa (Catalpa syringaefolia), Trompetenblume Kilo ℳ 2. 20.	— 20	10
28542	B „ grandiflora	1 50	20
28546	B „ Kaempferi, *aus Japan*	— 40	10
28550	B§ „ **radicans**	1 20	20
28554	„ **speciosa**, *sehr hart*	— 60	15
28558	B „ **umbraculifera**	— 80	15
28562	B**Broussonetia** papyrifera, Papiermaulbeerbaum, *sehr decorativ*	— 60	15
28566	**Buddleya** curvifolia, *reichblühend*	1 —	15
28570	**Buxus** sempervirens, Buchsbaum Kilo ℳ 4. 50.	— 20	10
28576	B**Calycanthus** floridus, Gewürzstrauch	— 50	15
28580	B „ praecox (Chionanthus fragrans)	— 40	10
28584	B „ „ grandiflorus, *grossblumig*	— 50	15
28588	**Capparis spinosa**, dorniger Caperstrauch	1 20	20
28592	**Caragana arborescens**, Erbsenbaum	— 20	10
28596	„ „ pendula	— 40	10
28600	„ Chamlagu, chinesischer	3 20	30
28604	„ **pygmaea**, *sehr zierlich*	— —	30
28608	„ spinosa, dorniger	— —	30
28612	**Carpinus Betulus, weisse Hainbuche** 100 Kilo ℳ 54. —., Kilo ℳ —. 90.	— 20	10
28616	**Carya alba**, Hickorynuss „ „ 3. —.	— —	—
28624	**Ceanothus** americana, *silbergraue Blüthe*	— 90	15
28628	B „ **azurea**, *azurblau*	— 50	10
28632	B „ „ **grandiflora**, *grossblumig*	— —	20
28636	B „ Gloire de Versailles, *azurblau*	— —	20
28640	B „ **Theodor Froebel**	— 90	15
28644	B „ **viele Sorten gemischt**	— —	15
28648	§**Celastrus** scandens, Baumwürger, reiner Samen	— 90	15
28652	**Celtis** australis, Zürgelbaum Kilo ℳ 4. —.	— 30	10
28656	„ occidentalis „ „ 3. —.	— 20	10
28660	**Cerasus domestica**, Sauerkirsche Kilo ℳ 1. 10.	— —	—
28664	„ **Avium**, wilde Süsskirsche (Merisier des bois) Kilo ℳ 1. 50.	— —	—
28668	„ „ **dulcis**, cultivirte „ „ 1. 80.	— —	—
28672	B**Ceratonia** Siliqua, Johannisbrotbaum Kilo ℳ 5. —.	— 30	10
28676	**Cercis canadensis** „ „ 3. —.	— 20	10
28680	„ Siliquastrum, Judasbaum Kilo ℳ 2. 20.	— 20	10
28684	„ „ fl. albo, *weiss*	— 50	10
28698	B§**Clematis cirrhosa**, *zierlich*	1 20	20
28700	§ „ **coccinea**, *neu, mit corallenrothen Blumen, sehr schön* 5 Grm. ℳ 1. —.	3 20	30
28704	B§ „ cristata, *aus Neuholland* 50 Korn	— —	25
28708	§ „ **flammula**, *weiss* Kilo ℳ 5. —.	— 30	10
28712	§ „ **Fortunei**, *weiss gefüllt* 200 K. ℳ 2. 70., 20 K.	— —	30
28720	§ „ **lanuginosa** 200 „ „ 2. 70., 20 „	— —	30
28726	§ „ „ **candidissima** 200 „ „ 2. 20., 20 „	— —	25
28732	§ „ **patens floribunda** 200 „ „ 2. 20., 20 „	— —	25
28736	§ „ „ **Helena** 200 „ „ 2. 20., 20 „	— —	25
28738	§ „ „ **John Gould Veitch** 20 „	— —	25

№		20 Grm. M. Pf.	Prise. Pf.
28740	§**Clematis patens Sophia** 200 K. ℳ 2. 20., 20 K.	— —	25
28742	§ „ „ **Sophia fl. albo** 200 „ „ 2. 20., 20 „	— —	25
28744	§ „ „ „ „ **pl.** 200 „ „ 2. 70., 20 „	— —	30
28752	§ „ **Prachtmischung schönster Jackman'scher (lanuginosa-, patens- etc.) Varietäten** 500 Korn ℳ 4. —., 30 K.	— —	30
28756	§ „ virginiana, *weissblühend, sehr hart*	1 50	25
28760	§ „ Vitalba, Waldrebe Kilo ℳ 2. 20.	— 20	10
28764	§ „ Viticella, „ *blau* „ „ 3. 60.	— 30	10
28766	§ „ „ kermesina 2 Grm. „ 1. —.	— —	40
28768	**Colutea** arborescens Kilo „ 2. 20.	— 20	10
28774	**Cornus** florida, reichblühender Hartriegel	— 50	15
28778	„ mascula, Kornelkirsche Kilo ℳ 2. 20.	— 20	10
28782	„ sanguinea, *blutroth* „ „ 2. 20.	— 20	10
28786	**Coronilla** Emerus	— 60	15
28790	„ glauca, Kronenwicke Kilo ℳ 3. —.	— 20	10
28798	B**Cotoneaster** buxifolia, Quittenmispel	— 40	10
28810	**Crataegus Oxyacantha**, Weissdorn, *für Hecken und Zäune*, Beeren 100 Kilo ℳ 36. —., Kilo ℳ —. 70.	— —	10
28812	„ „ reiner Samen „ „ 1. 60.	— 20	10
28830	„ coccinea „ „ 3. —.	— 20	10
28834	„ crus galli „ „ 3. —.	— 20	10
28838	„ glabra (Photinia serrulata), *schön*	— 30	10
28844	**Cydonia** japonica, *feuerroth*	1 80	25
28848	„ **vulgaris**, Quitte Kilo ℳ 9. —.	— 30	10
28856	**Cytisus Laburnum**, Bohnenbaum Kilo ℳ 2. 40.	— 20	10
28860	„ „ Alschingeri	— —	25
28862	„ „ **Vossi**, *lange Blüthentrauben*	— 40	10
28866	„ alpinus, Alpen-Goldregen Kilo ℳ 7. 50.	— 40	10
28870	„ capitatus	— 40	10
28874	„ elongatus, *blüthenreich*	— 50	10
28878	„ latifolius Kilo ℳ 7. 50.	— 40	10
28882	„ **nigricans** (Lembotropys), *schön*	1 —	15
28886	„ sessilifolius, *lange gelbe Blüthentraube*	— 60	15
28890	F**Daphne** Gnidium	1 —	20
28894	B „ **Laureola**, Lorbeer-Seidelbast	1 20	25
28898	„ **Mezereum**, Kellerhals	1 —	20
28908	**Deutzia crenata fl. pleno**	— 60	15
28912	„ „ **candidissima fl. pleno**, *reizend*	— 90	15
28916	„ Fortunei, *reinweiss*	— 80	15
28920	B**Dimorphanthus mandchuricus**	2 40	30
28924	F**Diospyros** Lotus, italienische Dattelpflaume Kilo ℳ 3. —.	— 20	10
28928	„ virginiana „ „ 3. —.	— 20	10
28932	**Elaeagnus** angustifolia, Oelweide	— 40	10
	Eucalyptus, siehe Nr. 23904 etc.		
28942	**Evonymus** europaea, Pfaffenhut, Spindelbaum Kilo ℳ 3. 60.	— 20	10
28946	B „ **japonica**	— 40	10
28950	B „ „ fol. variegatis	— 80	15
28954	„ latifolia, breitblättrig	— 40	10
28960	**Fagus** americana (ferruginea)	— 40	10
28964	„ **sylvatica, Rothbuche** 100 Kilo ℳ 50. —., Kilo ℳ —. 90.	— 20	10
28966	„ „ purpurea, Blutbuche	— 60	15
28970	**Fraxinus** americana alba Kilo ℳ 3. —.	— 20	10
28974	„ **excelsior**, gemeine Esche 100 Kilo ℳ 70. —., Kilo ℳ 1. —.	— 20	10
28976	„ „ pendula „ „ 2. 20.	— 20	10
28980	„ Ornus, Manna-Esche „ „ 1. 50.	— 20	10
28984	F**Fremontia californica** *goldgelb, schön*	4 —	30
28988	**Gaultheria** procumbens	— 90	15
28996	**Genista** tinctoria, Färber-Ginster Kilo ℳ 5. 50.	— 30	10
	„ *übrige, siehe Spartium.*		
29000	**Gleditschia** caspica	— 60	15
29004	„ horrida, *dornig*	— 20	10
29008	„ **triacanthos** Kilo ℳ 2. 20.	— 20	10
29012	„ „ inermis „ „ 5. 50.	— 30	10
29016	B§**Glycine floribunda**	1 —	20
29020	B§ „ **frutescens** Kilo ℳ 5. 50.	— 30	10
29024	B§ „ **magnifica**, *hellblau, prächtig*	1 50	30
29028	B§ „ **sinensis** (Wistaria), *prachtvoll* 100 K. ℳ 8. —., 25 K. ℳ 2. 20., 4 K.	3 20 — —	40
29032	**Gymnocladus** canadensis, Geweihbaum	— 40	10
29036	F**Halesia** tetraptera, *glockenförmig, weiss*	— 80	15

№		20 Grm. M. Pf.	Prise. Pf.
29042	§**Hedera** Helix, wilder Epheu Kilo ℳ 1. 50.	— 20	10
	„ *quinquefolia, siehe Nr. 28390.*		
29046	B§ „ Roegneriana (colchica)	— 80	15
29050	**Hibiscus** syriacus, Eibisch Kilo ℳ 3. —.	— 20	10
29054	„ „ fl. pleno... „ „ 6. —.	— 40	10
29060	**Hippophaë rhamnoides**.. „ „ 7. 50.	— 40	10
29064	F**Hydrangea** japonica . 5 Grm. „ 1. —.	3 20	30
29072	**Hypericum aureum** ... 2 „ „ 1. —.	— —	30
29076	**Idesia** polycarpa ..... 5 „ „ 1. 20.	4 —	30
29080	B**Ilex Aquifolium**, Stechpalme, in Beeren Kilo ℳ 2. 50.	— 20	10
29084	B „ „ foliis aureo-variegatis.....	— 30	10
29086	B „ „ „ argenteo- „	— 30	10
29090	B „ laurifolia, *lorbeerblättrig*	— 30	10
29096	F**Indigofera** Dosua, *rosa Blüthentrauben*	— 50	10
29102	B**Jasminum** fruticans, strauchartig. Jasmin	— 40	10
29106	**Juglans nigra**, Butternuss.... 10 Nüsse	— —	30
29112	B**Kalmia angustifolia** . 5 Grm. ℳ 1. 60.	— —	40
29114	B „ **latifolia**	3 60	30
29116	B**Koelreuteria** paniculata Kilo ℳ 2. 50.	— 20	10
29120	B**Laurus** Benzoïn, Benzoëbaum	— 80	15
29126	F „ nobilis, Lorbeer.. Kilo ℳ 1. 50.	— 20	10
29130	B „ Sassafras, Fenchelholz	— 60	15
29140	F**Ligustrum** japonicum .. Kilo ℳ 2. 50.	— 20	10
29146	„ vulgare ..... „ „ 1. 80.	— 20	10
29150	„ „ fructu luteo..... 10 Korn	— —	30
29154	**Liquidambar** styraciflua, amerik. Storax	2 —	25
29158	**Liriodendron tulipifera**, Tulpenbaum, italien. Samen Kilo ℳ 2. 40.	— 20	10
29160	„ „ **amerikanischer Samen** ...	— 40	10
29166	§**Lonicera brachypoda aureo-reticulata**	— 80	15
29170	§ „ Caprifolium, Jelängerjelieber	— 40	10
29174	„ tatarica, *schöner Zierstrauch*.....	— 50	10
	Lupinus arboreus, siehe Nr. 20376.		
29182	**Maclura aurantiaca** (Osage Orange), Osagendorn, *zu dichten Hecken* Kilo ℳ 6. —.	— 40	10
29186	B**Magnolia** Alexandrina ..... 10 Korn	— —	30
29192	B „ **grandiflora**..... Kilo ℳ 9. —.	— 40	10
29196	B „ „ **gigantea** ..... 5 Korn	— —	40
29200	B „ **Lenné**... 100 K. ℳ 5. 50., 5 „	— —	30
29204	B „ **macrophylla** 200 „ „ 1. 30., 20 „	— —	15
29208	„ purpurea (discolor)	— 50	15
29212	B „ Soulangeana 100 K. ℳ 2. 70., 10 K.	— —	30
29216	„ umbrella (tripetala)	1 —	20
29220	B „ Yulan (conspicua) 200 K. ℳ 1. 20., 20 K.	— —	15
	Mahonia, siehe Berberis.		
29224	F**Melia** Azedarach ..... Kilo ℳ 3. —.	— 20	10
29230	**Mespilus** germanica, Mispel.....	— 80	20
29234	„ **pyracantha**, Feuerdorn Kilo ℳ 3. —.	— 20	10
29240	**Morus alba**, weisse Maulbeere Kilo ℳ 7. 20.	— 30	10
29244	„ Moretti	— 50	10
29248	„ nigra ..... Kilo ℳ 13. —.	— 40	10
29252	F**Myrtus** communis, Myrte „ „ 8. —.	— 40	10
29256	F „ romana	— 40	10
29260	F „ tarentina, *kleinblättrig*	— 40	10
29270	F**Oreodaphne californica (Tetranthera)**	— 60	15
29274	B**Paeonia arborea**	— 90	20
29278	**Paliurus** aculeatus, Christusdorn Kilo ℳ 1. 60.	— 20	10
29282	B **Paulownia imperialis**.. „ „ 3. —.	— 20	10
29286	§**Periploca** graeca, griechische Schlinge	1 50	20
29290	**Philadelphus** coronarius, Pfeifenstrauch	— 60	15
29294	„ grandiflorus, *grossblumig*	— 90	15
29296	„ gemischte Sorten	— 50	10
29298	„ inodorus	2 20	25
29300	**Phillyraea** angustifolia, *schmalblättrig* .	— 40	10
29304	B „ latifolia, *breitblättrig*.....	— 40	10
29314	**Platanus** macrophylla, grossblättrige Platane ..... Kilo ℳ 5. —.	— 30	10
29318	„ **occidentalis** ..... „ „ 1. 40.	— 20	10
29322	„ **orientalis**..... „ „ 1. 40.	— 20	10
29326	„ pyramidalis ..... „ „ 6. —.	— 30	10
29330	**Populus** alba, Silberpappel „ „ 7. 50.	— 40	10
29334	„ nigra, Schwarzpappel „ „ 7. 50.	— 40	10
29338	„ pyramidalis ..... „ „ 7. 50.	— 40	10
29342	„ tremula, Zitterpappel „ „ 7. 50.	— 40	10

№		20 Grm. M. Pf.	Prise. Pf.
29350	**Prunus** damascena.... Kilo ℳ 2. —.	— —	—
29354	„ domestica, Zwetsche 100 Kilo ℳ 36. —., Kilo ℳ —. 70.	— —	—
29358	B „ **Laurocerasus**, Kirschlorbeer Kilo ℳ 3. —.	— 20	10
29362	B „ **lusitanica** ..... „ „ 3. 60.	— 20	10
29366	„ **Mahaleb** (Ste-Lucie), Steinweichsel, *Blätter und Holz wohlriechend* Kilo ℳ 2. 50.	— 20	10
29370	„ Myrobolana..... „ „ 1. 60.	— —	10
29374	„ Padus, Traubenkirsche „ „ 4. 50.	— 30	10
29382	„ „ rotundifolia, *grossblättrig*	— 30	10
29386	„ serotina, *spätblühend* Kilo ℳ 6. —.	— 30	10
29390	„ **spinosa**, Schwarzdorn od. Schlehe 100 Kilo ℳ 70. —., Kilo ℳ 1. —.	— 20	10
29394	„ virginiana, *rothe Trauben* „ „ 5. —.	— 30	10
29396	**Ptelea trifoliata**, *wohlriechend*	— 40	10
29400	F**Punica** Granatum, Granate.....	— 60	15
29406	**Pyrus** cerasifera	— 40	10
29408	„ **communis, Birnenkerne**, I. Qualität.... Kilo ℳ 6. —.	— 30	10
29416	„ **Malus**, Apfelkerne „ „ 3. —.	— 20	10
29420	„ „ floribunda	— 40	10
29424	„ **paradisiaca**, Paradies-Apfel, *für Unterlagen*..... Kilo ℳ 3. —.	— 20	10
29428	„ **spectabilis** ..... „ „ 10. —.	— 40	10
29430	„ „ **Kaido**	— 40	10
	„ *japonica, siehe Nr. 28844.*		
29442	**Quercus coccinea**, Scharlacheiche Kilo ℳ 3. —.	— —	—
29446	B „ **Ilex**..... „ „ 2. 50.	— —	—
29454	„ **rubra**, Rotheiche ... „ „ 2. 50.	— —	—
29458	**Rhamnus** Alaternus, Wegdorn „ „ 4. 50.	— 30	10
29462	„ cathartica, Kreuzdorn „ „ 5. —.	— 30	10
29466	„ Frangula, Faulbaum „ „ 3. —.	— 20	10
29476	B**Rhododendron ponticum maximum**	2 —	25
	„ *übrige Sorten, siehe Topfgewächse.*		
29480	**Rhodotypus kerrioides**, *weiss*	— 90	15
29484	B**Rhus** Coriaria, Gerber-Sumach....	— 20	10
29488	„ Cotinus, Perrückenstrauch	— 40	10
29496	„ typhina, Essigbaum Kilo ℳ 3. 60.	— 20	10
29504	**Ribes** Grossularia, Stachelbeere, grossfrüchtige, gemischt.....	1 20	20
29508	„ **rubrum, Johannisbeere, gemischt** .	— 90	15
	„ *in Sorten, siehe Nr. 5028 etc.*		
29512	„ sanguineum, *roth, prächtig*	3 —	30
29516	**Robinia Pseudo-Acacia, gemeine Acacie** 100 Kilo ℳ 75. —., Kilo „ 1. 20.	— 20	10
29522	„ tortuosa, *mit gedrehten Zweigen* ...	— 50	10
29526	„ viscosa, *blassroth*.....	— 50	10
29534	B**Rosa** bengalensis, Monats-Rose, Beeren	— 40	10
29538	„ **canina**, reiner Samen, *zur Aussaat für Unterlagen* 100 Kilo ℳ 68. —., Kilo ℳ 1. —.	— 20	10
29542	B „ **hybrida**, Remontantrosen, Früchte	— 50	15
29546	B „ „ **Prachthybriden, gemischt**, reiner Samen	3 20	30
29550	B „ „ **Thea**, reiner Samen	1 20	25
29554	„ **polyantha**, *vorzüglich für Unterlagen von Topfrosen, schnell keimend, Sämlinge blühen oft schon im ersten Jahre* .. Kilo ℳ 32. —.	1 —	20
29556	§ „ **polyantha, neue rankende Hybriden gemischt**, *wegen ihres raschen Wachsthums vorzüglich für Hecken und Lauben*	1 60	25
29558	„ **rubiginosa** (Sweet Briar), Früchte Kilo ℳ 3. —.	— 30	10
29564	**Rubus fruticosus**, Brombeere	— 40	10
29570	„ **Idaeus, Himbeeren**, gemischt...	1 —	20
29574	**Ruscus** aculeatus, Mäusedorn Kilo ℳ 5. —.	— 20	10
29578	„ racemosus ..... „ „ 6. —.	— 30	10
29582	**Salix** alba, weisse Weide „ „ 3. 60.	— 20	10
29586	„ caprea, Saalweide „ „ 3. —.	— 20	10
29590	„ purpurea, Purpurweide „ „ 3. —.	— 20	10

№		20 Grm. M. Pf.	Prise. Pf.
29596	**Sambucus** nigra, schwarzer Flieder Kilo ℳ 3. —.	— 20	10
29600	„ racemosa, Hollunder „ „ 2. 80.	— 20	10
29604	F**Schinus Molle**, Mastix.. „ „ 3. —.	— 20	10
29610	**Sophora** japonica..... „ „ 3. —.	— 20	10
29612	„ „ **pendula**.. „ „ 5. —.	— 30	10
29614	„ **tetraptera** (Neuholland).....	1 50	20
29616	**Sorbus** Aucuparia, Eberesche 100 Kilo ℳ 56. —., Kilo ℳ —. 90.	— 20	10
29620	„ Aria, Mehlbeere... „ „ 3. —.	— 20	10
29624	**Spartium multiflorum album**	1 80	25
29628	„ **scoparium**, Besenstrauch 100 Kilo ℳ 100. —., Kilo ℳ 1. 40.	— 20	10
29630	„ **junceum** (Genista), Ginster Kilo „ 2. 50.	— 20	10
29634	**Spiraea** callosa (Fortunei), *prachtvoll.*	— 80	15
29636	„ „ alba, *weiss*	— 90	15
29640	„ „ **superba**.....	1 —	15
29644	„ Douglasi, *schöner Zierstrauch*.....	1 —	15
29648	„ Lindleyana	— 50	10
29652	„ opulifolia, *schneeballblättrig*	— 80	15
29654	„ „ **lutea**, *treu aus Samen*	2 20	25
29658	„ palmata elegans	1 50	20
29660	„ sorbifolia.....	2 —	25
29662	„ ulmifolia, *rüsterblättrig*	1 50	20
29666	**Staphylea** pinnata, Blasennuss Kilo ℳ 3. 60.	— 30	10
29670	F**Sterculia** platanifolia... „ „ 5. —.	— 30	10
29680	**Syringa japonica** ..... 5 Grm. „ 2. —.	— —	40
29684	„ vulgaris, Flieder... Kilo „ 6. —.	— 30	10
29688	„ „ alba.....	— 40	10
29690	„ „ **„Andenken an Späth“**, *neu*...	3 —	30
29692	„ „ de Marly, *purpur*	— 40	10
29696	„ „ rubra	— 60	15
29700	„ „ gemischt.....	— 40	10
29706	**Tamarix** gallica	1 —	15
29708	**Tilia europaea**, grossblättr. Sommer-Linde 100 Kilo ℳ 144. —., Kilo ℳ 1. 80.	— 20	10
29712	**Tilia europaea parvifolia**, kleinblättrige Winter-Linde 100 Kilo ℳ 115. —., Kilo ℳ 1. 50.	— 20	10
29716	„ americana, *grossblättrig* „ „ 5. —.	— 30	10
29720	„ argentea, Silber-Linde „ „ 3. 60.	— 20	10
29722	„ „ pendula, *hängend* „ „ 6. —.	— 30	10
29726	„ macrophylla (pubescens)	— 40	10
29734	**Ulex europaeus**, Stechginster Kilo ℳ 4. —.	— 30	10
29738	**Ulmus campestris**, Feldrüster (im Sommer lieferbar) 100 Kilo ℳ 75. —., Kilo ℳ 1. 20.	— —	—
29748	**Viburnum** Lantana ..... „ „ 2. 50.	— 20	10
29752	„ Opulus, Schneeball . „ „ 2. 80.	— 20	10
29756	F „ Tinus (Laurus Tinus) „ „ 2. 80.	— 20	10
29760	**Virgilia lutea**, echtes Gelbholz.....	1 20	20
29764	B**Vitex** Agnus Castus, Keuschbaum ...	— 20	10
29774	**Weigelia arborea grandiflora**	3 —	30
29778	„ **candida**..... 2 Grm. ℳ 1. 80.	— —	40
29782	„ purpurata ..... 2 „ „ 1. 80.	— —	40
29786	„ rosea, *von gedrungenem Wuchs* ..	3 —	30
29790	„ **van Houttei** ..... 2 Grm. ℳ 1. 80.	— —	40
29794	B**Zizyphus** sativa..... Kilo „ 3. 60.	— 20	10

Wasserpflanzen.

№		Prise Pf.
26720	**Alisma Plantago** 20 Grm. ℳ 2. 40.	25
26730	**Cyperus alternifolius** 5 Grm. ℳ 3. —.	40
26736	„ **Iria**	25
26740	„ natalensis	25
26744	„ **Papyrus**	40
26748	„ polycephalus.....	25
26752	„ rotundus.....	25
26770	**Juncus uliginosus** ..	25
26774	**Nelumbium luteum** 5 K.	40
26778	„ **pekinense rubrum** ... 2 „	70
26780	„ **speciosum** . 3 „	40
26782	**Nelumbium speciosum semiplenum** 2 K.	40
26784	**Nuphar lutea**	30
26788	**Nymphaea alba** 250 K.	30
26800	„ coerulea .... 30 „	30
26804	„ Lotus 2 Grm. ℳ 1. 20.	30
26808	„ **radiata** .. 50 K.	25
26812	„ **thermalis** . 200 „	30
26816	„ **zanzibariensis** 200 K.	30
26832	**Scirpus** natalensis	15
26840	**Trapa natans**, Wassernuss..... 3 Nüsse	30
26846	**Vallisneria spiralis** 10 K.	30

Blumenzwiebeln und Knollen,

welche bei frostfreiem Wetter bis Ende April in trockenem Zustande versendet werden können.

*Diejenigen, denen kein Zeichen beigefügt, halten ohne Bedeckung aus, die mit W bezeichneten verlangen Warmhaus, die mit T bezeichneten temperirtes Haus, die mit K bezeichneten Kalthaus, die mit B bezeichneten Schutz durch Bedeckung den Winter über; die mit * bezeichneten eignen sich zum Auspflanzen für den Sommer in's Freie.*

Anemonen,	100 Stück M. Pf.	10 St. Pf.	à St. Pf.
gefüllte, in extra schöner Mischung 1000 St. ℳ 30. —.	3 50	40	—
„ 100 Stück in 50 Sorten ℳ 7. —.			
„ 50 „ „ 25 „ „ 4. 50.			
„ Mischung scharlachrother Farben ..	5 —	60	—
„ **von Caën**, *grossblumig, lebhafte Farben*	— —	350	40
Chrysanthemumblüthige,			
„ **Gloire de Nantes**, *violetroth*	— —	400	45
„ **Dunkelpurpur**	— —	—	90
„ **Ponceau**	— —	450	50
„ **Rosine**, *zartrosa*	— —	450	50
„ **Prachtmischung**	36 —	400	45
einfache immerblühende, Prachtmischung 1000 St. ℳ 15. —.	1 70	20	—
„ **scharlachrothe**, Prachtmischung 1000 St. ℳ 15. —.	1 70	20	—
„ **von Caën**, *kräftig, grossblumig*.....	3 50	40	10

Ranunkeln, gefüllte.	100 Stück M. Pf.	10 St. Pf.
Türkische, braune oder schwarze	2 50	30
„ rothe Romano	1 40	20
„ gelbe Merveilleuse	2 —	25
„ Turban d'or, *scharlach mit gold*	2 80	30
Bella Donna, *weiss, purpur gefleckt*.....	4 —	50
Feuerball, *feuerroth*	1 40	20
Hercules, *reinweiss*	13 50	150
Perle blanche, *weiss*	6 —	70
Extra schöne Mischung 1000 Stück ℳ 13. 50.	1 50	20
100 Stück in 50 extra Sorten ℳ 6. —.		
50 „ „ 50 „ „ „ 4. —.		
50 „ „ 25 „ „ „ 3. 50.		

	10 Stück M. Pf.	à St. Pf.
W**Achimenes** 100 Stück in 25 Sorten ℳ 6. 50.		
W „ 30 „ „ 10 „ „ 2. 20.		
W „ in Mischung ..... 100 Stück „ 3. 80.	— 40	—
Aconitum Napellus, pyramidatum, Tauscheanum, uncinatum, variegatum, jede	2 —	25
Adonis vernalis ..... 100 St. ℳ 7. —.	1 —	15
K**Agapanthus umbellatus**, stark	4 —	50
Allium azureum	1 50	20
„ **neapolitanum**, *reinweiss, schön*	1 20	15
B*Alstroemeria brasiliensis	2 —	25
B* „ **chilensis**	2 —	25
W**Amaryllis** Belladonna, stark.....	4 50	50
K* „ **formosissima**, stark 100 Stück ℳ 32. 50.	3 50	40
W „ **Graveana**, stark	— —	175
K „ **longifolia** (Crinum capense)	4 —	50
K „ lutea	1 —	15
W „ **vittata**, *roth mit weiss*	9 —	100
W „ **hybrida, Prachtsorten,** *starke, schöne Zwiebeln* à Stück ℳ 6. —. bis ℳ 10. —.	— —	—
W „ „ **neueste von Veitch's berühmter Sammlung**, junge Zwiebeln à St. ℳ 10. —.	— —	—
K**Amorphophallus Rivieri**.....	6 —	70
Anemone fulgens, *scharlachroth, sehr frühblühend, prachtvoll* 100 St. ℳ 7. 50.	— 80	15
„ **fulgens fl. semipleno**, *reizend* 100 „ „ 10. —.	1 20	15
„ **angulosa**, *blau, sehr grossblumig*	1 80	25
„ **appennina**, *weiss, sehr schön*	4 —	50
„ Hepatica alba	1 —	15
„ „ coerulea ..... 100 St. ℳ 2. 50.	— 30	10
„ „ „ **fl. pleno**	6 50	70
„ „ rubra ..... 100 St. ℳ 5. —.	— 60	10

	10 Stück M. Pf.	à St. Pf.
Anemone Hepatica rubra **fl. pleno**	2 —	25
„ japonica	1 80	20
„ „ **Honorine Jobert**	2 50	30
„ Pulsatilla (Pulsatilla vulgaris)	1 —	15
„ sylvestris, *gross, weiss.* 100 St. ℳ 4. —.	— 50	10
Anthericum Liliastrum	3 80	40
„ ramosum	3 80	40
K „ **variegatum** (Phalangium)	9 —	100
K **Arum** crinitum	5 —	60
Asclepias incarnata	2 50	30
„ **tuberosa**	— —	50

*T** Begonia, knollentragende.

Grosse Specialität des Etablissements.

Beschreibung der Sorten, siehe Nr. 22300 etc.

Begonia boliviensis superba	2 50	30
„ **Davisi,** *scharlach, reichblühend*	3 —	40
„ **Froebeli,** *glühend roth*	3 50	40
„ **Mont Blanc,** *weiss, schön*	3 50	40
„ **nana atrorubra,** *prächtig für Gruppen*	3 50	40
„ **Non plus ultra** (Benary), *prachtvoll*	5 —	60
„ **Pearcei,** *gelbblühend*	2 50	30
„ **robusta perfecta** (Benary), *extra schön*	4 —	50
„ „ „ **rosea** (Benary), *prachtvoll*	4 —	50
„ **Veitchi,** *echt, scharlach*	12 50	150
„ **6 knollentragende Sorten à 1 Stück** ℳ 3. —.		
„ **6 neueste „ Elite-Hybriden mit Namen à 1 Stück** ℳ 9. —.		
„ **knollentragende Sorten in guter Mischung** 100 Stück ℳ 22. 50.	2 50	—
„ „ **in Prachtmischung,** *nur von ausgesuchten Musterblumen, extra* 100 Stück ℳ 30. —.	3 50	40
„ „ **weiss** (*von ausgesucht schönen Hybriden*)	4 —	50
„ „ **hellrosa**	4 —	50
„ „ **dunkelrosa**	4 —	50
„ „ **lachsroth**	4 —	50
„ „ **scharlach**	4 —	50
„ „ **dunkelroth**	4 —	50
„ „ **orange**	4 —	50
„ „ **gelb**	4 —	50

*T** Gefüllte knollentragende.

Eine Liste der abgebbaren Sorten steht auf Wunsch zu Diensten.

50	**Prachtsorten mit Namen**	ℳ 62. 50.
25	„ „ „	„ 32. —.
10	„ „ „	„ 12. 50.
100	**in prachtvoller Mischung**	„ 75. —.
10	„ „ „	„ 8. —.

Viele gefüllte Sorten bilden nur sehr kleine Knollen.

T* Bidens atrosanguinea (Dahlia Zimapani)	2 50	30
K § **Boussingaultia** baselloides, *Schlingpflanze*	1 —	15
W **Caladium 10 buntblättrige, neuere Prachtsorten** ℳ 10. —.		
„ *Liste der vorräthigen Sorten steht auf Wunsch zu Diensten.*		
„ antiquorum	6 50	70
K **Calla** aethiopica	3 —	40
Callirhoë verticillata (involucrata)	2 50	30

*T** Canna, *Blumenrohr.*

Die Canna sind für grosse, leuchtende Gruppen besonders zu empfehlen. Im Herbste nimmt man die Knollen aus der Erde, um sie in einem temperirten Hause trocken zu überwintern und im Frühjahr, wenn keine Fröste mehr zu befürchten sind, in das freie Land zu pflanzen. Sie verlangen guten Boden, starke Düngung und reichliches Bewässern.

Canna, 10 Stück in 10 Sorten nach meiner Wahl	ℳ 3. —.	
„ 100 „ „ 10 „ „ „ „	„ 25. —.	
„ 100 „ „ 25 **neuesten Crozy'schen**	„ 50. —.	
„ 10 „ „ 10 **Sorten** nach meiner Wahl	„ 6. —.	
„ 100 „ „ **Mischung**	„ 12. 50.	
„ 10 „ „ „	„ 1. 50.	
„ 100 „ „ „ **dunkellaubiger Sorten**	„ 32. —.	
„ 10 „ „ „ „ „	„ 3. 50.	

*T** Canna, Crozy'sche Varietäten.

Die herrlichen Crozy'schen Sorten zeichnen sich durch sehr frühes, im Freien den ganzen Sommer hindurch anhaltendes Blühen aus. In Töpfen cultivirt, wozu sich viele besonders eignen, lassen sie sich auch im Winter leicht zur Blüthe bringen und sind sie dann sehr werthvoll für Bouquets.

	à Stück M.	Pf.
Abel Carrière, Blüthe leuchtend orange, sehr gross, Blatt metallisch braun, mittelhoch	1	—
Adolphe Weik, Blüthe purpuramarant, Blatt grün, spitz, niedrig 10 Stück M. 7. —.	—	80
Amiral Courbet, Blüthe gross, citrongelb geflammt, Blatt grün, robust	2	—
Annette Novel, Blüthe vermillonorange, Blatt grün mit purpur, niedrig 10 Stück M. 7. —.	—	80
Antoine Crozy, Blüthe dunkelscharlach, Blatt grau, braun zebrirt, mittelhoch	1	—
Benoit Cousançat, Blüthe leuchtend scharlach, sehr dankbar, Blatt frisch grün, hoch 10 Stück M. 8. —.	—	90
Berthe Suze, Blüthe gross, citrongelb, mit carminrosa liniirt, Blatt grün, niedrig	2	—
Bichonnet, Blüthe orange auf safran, Blatt grün, spitz, sehr niedrig 10 Stück M. 7. —.	—	80
Capricieux, Blüthe feuerroth, goldgelb geflammt, herrlich, Blatt grangrün, niedrig	1	25
Ch. Reboul, Blüthe zinnoberpurpur, Blatt graubraun, mittelhoch 10 Stück M. 7. —.	—	80
Colonel Denfert, Blüthe purpur, Blatt purpur, robust	1	25
Commandant Rivière, Blüthe gelb mit roth bemalt, sehr schön, Blatt maigrün, niedrig 10 Stück M. 7. —.	—	80
Côte de fer, Blüthe orange, gross, Blatt grün, purpur verwaschen, mittelhoch	2	—
Coulouvrat, Blüthe leuchtend orange, Blatt grün mit braun, niedrig	1	25
Édouard Pynaert, Blüthe scharlach, gold bordirt, Blatt grün mit grau, niedrig 10 Stück M. 7. —.	—	80
Éclat, Blüthe carmoisin, Blatt dunkelgrün, niedrig 10 Stück M. 7. —.	—	80
Émile Guichard, Blüthe purpur, hochroth geflammt, prachtvoll, Blatt bräunlich, niedrig 10 Stück M. 9. —.	1	—
Emblématique, Blüthe okerorange, Blatt extra dunkel rothblau, sehr hoch, schön zu Gruppen 10 Stück M. 9. —.	1	—
Enfant de Cahors, Blüthe salmgelb, dankbar, Blatt braun mit Metallglanz, ziemlich hoch	1	25
François Crozy, Blüthe orange mit gold bordirt, Blatt grün, niedrig	2	—
François Lapente, Blüthe dunkelcarmin, dankbar und schön, Blatt blaubelaufen, mittelhoch 10 Stück M. 7. —.	—	80
Geoffroy St. Hilaire, Blüthe prachtvoll sattorange, Blatt bronzirt purpur, extra, hoch 10 Stück M. 7. —.	—	80
Guillaume Coustou, Blüthe gelb mit carmin gesprengt, Blatt grün, hoch	1	50
Jacques Métral, Blüthe orangeroth, Blatt grün, grau behaucht, mittelhoch 10 Stück M. 8. —.	—	90
J. Bayon, Blüthe leuchtend dunkelroth, Blatt dunkelpurpur, mittelhoch 10 Stück M. 8. —.	—	90
Jean Liabaud, Blüthe leuchtend orange, ziemlich gross, Blatt metallisch braunroth, ornamental, niedrig	2	—
Joseph Métral, Blüthe orangecarmin, Blatt graugrün, spitz, mittelhoch 10 Stück M. 9. —.	1	—
Jules Ménoreau, Blüthe gross, salmroth, Blatt graugrün, robust	1	50
Légionnaire, Blüthe gross, feurig scharlach, Blatt grün mit stark purpur	1	50
Léon de St. Jean, Blüthe dunkelorangeroth, Blatt grün, gute Gruppenpflanze 10 Stück M. 7. —.	—	80
Louis Roempler, Blüthe scharlach mit einem gelben Petale, Blatt grün mit braun, niedrig	1	50
Louise Chrétien, Blüthe gross, rund, capucinerroth auf gelb, Blatt grau	1	50
Mad. Gobet, Blüthe purpur, Blatt grün, Rand braun, gute Gruppenpflanze, mittelhoch 10 Stück M. 7. —.	—	80
Mad. Juste, Blüthe gross, safran, innen braunroth, Blatt dunkelgrün, mittelhoch	1	50
Mad. Veuve Denis, Blüthe scharlach, Blatt maigrün, niedrig	1	—
Mont d'or, Blüthe reingelb, Blatt grün, spitz, sehr niedrig	2	—
Multiflora, Blüthe orange, gross, dankbar, Blatt grün, buschig, niedrig	1	25
Pelletier, Blüthe leuchtend braunroth, Blatt dunkelgrau, niedrig 10 Stück M. 7. —.	—	80
Pictata, Blüthe goldgelb, roth punktirt, Blatt grün, mittelhoch	1	25
Rosaeflora, Blüthe aurorarosa, Blatt weissgrün, lebhaft und breit, niedrig 10 Stück M. 7. —.	—	80
Sénateur Millaud, Blüthe gelbroth, spät, Blatt breit, extra roth, hoch	1	25
Souvenir de Charles Huber, Blüthe rosa auf weiss, extra, Blatt bräunlich grau, sehr niedrig	2	—
Tête d'or, Blüthe safran, carmin getuscht, Blatt grün, niedrig	2	—
Vesuve, Blüthe fahlscharlach, Blatt grau, spitz, niedrig	1	—
Victor Hugo, Blüthe rund, scharlach, Blatt dunkelgrün, mittelhoch	1	50

Canna, 100 St. in Mischung Crozy'scher Varietäten ℳ 40. —.
„ 10 „ „ „ „ „ 4. 50.

	10 St. M.	Pf.	à St. Pf.
Canna Ehemanni, *scharlachrosa*	10	—	125
„ **Guttermanni,** *orange, selten*	20	—	225
„ **Wilhelm II.** (Pfitzer), *feurig hochroth*	—	—	200
K **Chionodoxa Luciliae,** *blau, frühblühend, reizend* 100 Stück ℳ 5. —.	—	60	10

	10 St. M.	10 St. Pf.	à St. Pf.
Convallaria majalis, *Maiblumenkeime erster Qualität, nur Anfang November lieferbar (Aufträge werden gebucht)* 100 St. ℳ 5. —.	—	60	—
W **Crinum amabile**, *purpurroth, prächtig*	—	—	600
K „ **capense** (Amaryllis longifolia)	4	—	50
K „ **hybridum Todaro**	—	—	250
*K** **Crocosmia aurea** (Tritonia) 100 St. ℳ 7. 50.	—	80	10
Cyclamen europaeum, stark.. 100 „ „ 8. 50.	1	—	15
K „ neapolitanum	2	50	30
K „ **persicum**, stark	3	50	40
K „ „ **giganteum** (universum), *mit sehr grossen, prächtigen Blumen*	6	50	70
B „ vernum (Coum)	4	50	50
*K** **Dahlia variabilis fl. pl.**, gefüllte Georginen, in den bewährtesten, **grossblumigen, Liliput- und Zwerg-Sorten (meiner Wahl)**, ungetheilte **Topfknollen** 100 Stück in 25 Sorten ℳ 50. —. 10 „ „ 10 „ „ 5. 50. *Liste meines Sortiments auf Wunsch.*			
*K** „ **Juarezi**, *scharlachrothe Cactus-Dahlia, sehr grossblumig und schön*	4	—	50
*K** „ „ **Cochinchinal**, *äusserst blüthenreich, compact, Blumen leuchtend dunkelscharlach. Herrlich für Gruppen und als Einzelpflanze*	5	—	60
*K** „ „ fl. albo	5	—	60
Delphinium Cachemirianum, *schön*	4	—	50
„ „ **album**, *neu, weisslich*	6	—	70
„ **nudicaule**, *scharlach, prächtig*	2	50	30
Dielytra spectabilis	2	—	25
Dodecatheon Meadia, *prächtig*	2	50	30
Erythronium dens-canis, Hundszahn, *rosa, sehr früh* 100 St. ℳ 6. —.	—	80	10
W **Eucharis amazonica**, *mit grossen, weissen, sehr wohlriechenden Blumen*	—	—	140
*K** **Ferraria tigridia (Tigridia pavonia)** 100 Stück ℳ 15. —.	2	—	25
*K** **Freesia Leichtlini**, *blassgelb, wohlriechend, für Freiland- und Treibcultur* 100 St. ℳ 8. —.	1	—	20
*K** „ **refracta alba**, *reinweiss* 100 „ „ 6. —.	—	80	10
Beide Freesia sind sehr wohlriechend, sie werden wie Ixia und Sparaxis behandelt.			
W **Gesneria macrantha**, *leuchtend scharlachroth*	5	—	60
W „ **zebrina discolor**, *leuchtend orange, schwarz punktirt* .. 100 St. ℳ 8. —.	1	—	15
W „ **hybrida**, in schöner Mischung	5	—	60

*K** Gladiolus gandavensis, französische Prachtsorten.

Mein Sortiment enthält die vorzüglichsten älteren und diejenigen neuen Sorten, von deren Werth ich mich durch eigene Cultur überzeugt habe.

	à Stück Pf.
Achille, roth, jedes Petal im Centrum mit einem weissen Fleck	15
Adanson, rosa, lila getuscht, extra	45
Addison, violetpurpur, weiss gestreift ..... 10 Stück M. 2. —.	25
Africain, dunkelscharlach, weiss gestreift, extra 10 „ „ 5. 30.	55
Agathe, hellrosa, kirschroth schattirt, Centrum gelb	25
Alexandre, lebhaft roth, grosses violettes Centrum, schön, grosse Blume ..... 10 Stück M. 2. 80.	30
Amabilis, zinnober, gelb gefleckt, Centrum gelb, niedrig 10 Stück M. 1. 50.	20
Amalthée, reinweiss, violetroth gefleckt, extra 10 „ „ 2. 80.	30
Ambroise Verschaffelt, auf weissem Grunde carminrosa gestreift und geflammt ..... 10 Stück M. 2. 80.	30
Andromède, kirschroth, weiss gestreift, Centrum hellgelb, extra	40
Angèle, weiss, violetlila gestreift, Centrum purpur gefleckt, schön 10 Stück M. 1. 30.	15
Apollon, lilarosa, Ränder scharlach, im Centrum grosse, violetcarminrothe Flecken ..... 10 Stück M. 2. —.	25
Arabi Pascha, scharlach, weiss gefleckt, extra 10 „ „ 3. 80.	40
Archiduchesse Marie Christine, weisslich lila, rosa geflammt, extra	45
Aréthuse, hellrosa, hellcarmin gestreift, extra 10 Stück M. 5. 30.	55
Arsinoé, atlasrosa, carmin geflammt, extra... 10 „ „ 1. 30.	15
Astrée, weiss, purpurcarmin gestreift, grossblumig, extra	20
Berthe Rabourdin, reinweiss, carmin gefleckt, grosses purpurfarbenes Centrum	70
Caméléon, leuchtend violet mit weissem Mittelstreif, extra	40
Canari, hellgelb, Ränder rosa gestreift ..... 10 Stück M. 2. —.	25
Célimène, leuchtend lachsrosa, zinnober und scharlach gefleckt, grosse Prachtblume	45
Charles Dickens, zart rosa, chamois geflammt, carmin gestreift 10 Stück M. 2. 80.	30

*K** Gladiolus gandavensis (Fortsetzung).

	à Stück Pf.
Chloris, weiss, carmin gefleckt u. getuscht, Centrum purpur, extra	80
Comte de Morny, dunkelkirschroth, weiss gefleckt, violet gestreift, schön	20
Conquête, amarantcarmin, sammtig purpur schattirt, grosses schneeweisses Centrum, extra	45
Crépuscule, rosalila, carminroth geflammt, extra	45
Dalila, kirschroth mit hellcarmin, weiss gefleckt, extra	45
Delicatissima, weiss, zartlila schattirt, leicht carmoisin gefleckt	20
Docteur Fontan, dunkelamarant, extra	45
Docteur Lindley, zartrosa, kirschcarmin geflammt, extra	50
Dona Maria, dunkelviolet, carmin und carminviolet geflammt, weiss gestreift	25
Éclair, hellscharlach mit weissen Mittelstreifen, extra	55
Edith, hellfleischfarben, carminrosa panachirt	40
Eglantine, zartrosa, carmin gerändert und geflammt, extra	45
Elegans, leuchtend rosa, dunkelcarmoisin gefleckt und gefärbt	25
Eugène Scribe, zartrosa, carmin geflammt	45
Félicien David, kirschrosa, weisser Grund, hellcarmin gestreift	20
Figaro, dunkelrosa, scharlach gerändert, Centrum weiss	30
Flamboyant, scharlachroth, feuerroth nüancirt, extra	55
Flamingo, feuerroth, Centrum purpur gefleckt, extra	55
Fulton, zinnoberroth mit lebhaft purpur, leuchtend, schön 10 Stück M. 2. —.	25
Galathée, blassfleischfarbig, carminroth gefleckt	20
Giganteus, carmin, leuchtend zinnoberroth gefleckt und geflammt, Centrum weiss gestreift, grosse Blume, extra	80
Goldammer, isabellchamois, Centrum leuchtend gelb, carminroth gefleckt, reizend ..... 10 Stück M. 1. 50.	20
Gulliver, hellcarmin mit weissem Mittelstreif, hellgelb und violet getuscht, extra ..... 10 Stück M. 2. 80.	30
Horace Vernet, brillant purpurroth, mit weissen, roth gestreiften Flecken, sehr grossblumig, extra ..... 10 Stück M. 5. 30.	55
Ida, weiss, carminrosa gefleckt, Centrum gelb 10 „ „ 1. 30.	15
Isoline, fleischfarben, carmin und violet gefleckt, reichblühend	25
La Quintinie, hellorange, effectvoll ..... 10 Stück M. 2. 80.	30
Laure, hellorange, carmin geflammt, reinweiss gefleckt	20
Léandre, lila, leicht carmin gefleckt, grosses, milchweisses Centrum, grossblumig	45
Le Phare, feurig scharlach, extra ..... 10 Stück M. 1. 80.	20
Livingstone, violetpurpur, seltene Färbung.. 10 „ „ 1. 30.	15
Lord Byron, brillant scharlach, reinweiss gefleckt und gestreift 10 Stück M. 1. 30.	15
„ **Raglan**, salmrosa, dunkelzinnober gefleckt	40
Madame de Vatry, weiss, leicht schwefelgelb und carminviolet gefleckt, grosse Blumen ..... 10 Stück M. 2. 80.	30
Maria Dumortier, auf gelblich weissem Grunde rosa getuscht, purpurviolet gefleckt, schön	20
Méhul, dunkelscharlach, weiss panachirt, extra	80
Merveille, kirschrosa, violet getuscht, dunkelcarmin geflammt, extra	80
Montaigne, glühend roth, niedrig, extra	20
Meyerbeer, brillant roth, zinnober geflammt, amarant gefleckt, prachtvoll	45
Mozart, lebhaft rosa mit violet getuscht, dunkelcarmin geflammt, mit grossen weissen Flecken ..... 10 Stück M. 1. 30.	15
Murillo, reinweiss, lebhaft carmin geflammt, sehr grossblumig, extra schön	55
Napoléon III., scharlachroth, Mitte der Petalen dunkler, Centrum gelblichweiss	25
Nestor, citronengelb, Ränder ziegelrosa, Centrum purpurbraun gestreift, grosse Blumen ..... 10 Stück M. 3. —.	35
Norma, reinweiss, violetlila angehaucht und gestreift, grosse Blume, schön	45
Ophir, dunkelgelb, purpur gefleckt ..... 10 Stück M. 3. 80.	40
Osiris, purpurviolet mit hellerem Fleck, niedrig	20
Pactole, gelb, rosa gerändert, Centrum dunkelgelb gefleckt, extra	45
Papillon, gelb, carminroth geflammt, extra	45
Pepita, lebhaft gelb, im Verblühen leicht carmin gestreift, extra 10 Stück M. 3. 80.	40
Phébus, orangescharlach, grosses milchweisses Centrum, grosse brillante Blume, extra	45
Phèdre, weiss, kirschrosa geflammt, extra	40
Phidias, dunkelcarmoisin, weiss gestreift, auf weissem Centrum braunviolet gefleckt, schön ..... 10 Stück M. 2. 80.	30
Princesse Frederick William, fleischfarbe, extra	55
Princess of Wales, weiss, carminrosa geflammt, dunkelcarmin gefleckt, extra ..... 10 Stück M. 1. 30.	15
Pygmalion, kirschroth, dunkelroth geflammt, weiss gestreift, extra	45
Reine blanche, reinweiss, leicht zartviolet beschattet, grosse Blume, extra	45
Reine Victoria, reinweiss, mit grossen, carminvioletten Flecken 10 Stück M. 2. 80.	30
Reverend Berkeley, lebhaft rosa, violet getuscht, carmin auf weiss gestreift, extra ..... 10 Stück M. 2. 80.	30
Robert Fortune, carminroth auf hellem Grunde, reinweiss gestreift, Prachtblume ..... 10 Stück M. 1. 80.	20
Roi Léopold, rosa, orange geflammt, weiss gefleckt	20
Romulus, braunroth, weiss gefleckt und gestreift	20
Safran, gelblichweiss, untere Petalen dunkelsafrangelb, carmin gestreift ..... 10 Stück M. 2. 30.	25
Schiller, schwefelgelb, carminroth gefleckt, extra	45
Séduction, lachsrosa, helles Centrum, auf weissen Flecken carmin gestreift, extra ..... 10 Stück M. 2. 80.	30
Sirène, zartrosa, carmin gestreift, auf gelbem Centrum violetrosa beschattet, sehr grosse Blume, prachtvoll 10 Stück M. 2. 80.	30
Sir William Hooker, hellkirschroth, carminrosa gefleckt auf weiss, extra ..... 10 Stück M. 3. 80.	40
Stephenson, kirschcarmin, weiss gestreift, leuchtend, extra schön	40
Sylphide, weiss, carmin geflammt, mit purpurcarminrothen Flecken 10 Stück M. 1. 30.	15
Sylvie, weiss, zartrosa gerändert, extra ... 10 „ „ 2. 80.	30
Teresita, weiss, dunkelrosa gestreift, extra	25
The Bride, neue amerikanische Sorte, reinweiss mit zartrosa Hauch	150
Thomas Methven, violet, rosa getuscht, helles Centrum, extra	30
Tour du monde, leuchtend rosa, Centrum bläulich beschattet	55

K*Gladiolus gandavensis (Fortsetzung).

	à Stück	Pf.
Triumph von Sédan, feuerfarben, schieferblau geflammt, neue auffallende Färbung ..... 10 Stück M. 2. 80.	30	
Van Dyck, amarantroth, weiss gestreift .... 10 „ „ 2. 80.	30	
Venus, reinweiss, dunkelrosa gestreift, höchst effectvoll	45	
Vesta, reinweiss, purpuramarant gestreift, auf gelbem Centrum carminviolet gestreift	30	
Virginalis, reinweiss, carminrosa gerändert, sehr niedrig	40	
Zampa, grosse, offene Blume, rosa, nach dem Rande hell, carminroth geflammt, purpurviolet gefleckt, herrlich	45	

10 Stück in 10 Sorten ...	nach meiner Wahl	M. 2, 3, 4, 5.
20 „ „ 20 „ ...		„ 5, 6, 7, 8, 10.
100 „ „ 10 „ ...		„ 20, 25, 30, 35.
100 „ „ 20 „ ...		„ 25, 35, 50.
100 „ „ 50 „ ...		„ 30, 35, 40.
10 „ neuere „ ...		„ 4, 4½, 5.
1000 „ **Pracht-Mischung** M. 90. —.		
100 „ „ „ „ 10. —., 10 St. M. 1. 20.		

Gladiolus Lemoinei,

neue, sehr schöne Classe, härter als Gladiolus gandavensis, mit gefleckten Blumen.

Lemoinei (Stammform), rahmweiss, obere Petalen salmrosa getuscht, untere purpur gefleckt, rosa gerändert 10 St. M. 2. 80. 30

Sortiment von 6 Sorten à 1 Stück M. 3. —.
„ „ 12 „ „ 1 „ „ 8. —.

Prachtmischung vieler Hybriden dieser neuen Classe 100 Stück M. 37. 50., 10 Stück M. 4. —.

K* Gladiolus.

	100St. M.	Pf.	10St. Pf.		100St. M.	Pf.	10St. Pf.
Byzantinus	4	—	50	**Floribundus** ...	7	50	80
Brenchleyensis	4	50	50	**Psittacinus**	6	—	70
Colvilli	2	80	30	**Queen Victoria**	8	50	90
„ **alba**	4	50	50	**Ramosus**	7	—	80
Communis	3	50	40				

	10 St. M.	Pf.	à St. Pf.
W **Gloxinia hybrida grandiflora:**			
crassifolia erecta ..... 100 St. M. 30. —.	3	50	40
„ „ **violacea**, *neu* .. 100 „ „ 30. —.	3	50	40
„ **horizontalis** ..... 100 „ „ 30. —.	3	50	40
„ **pendula** ..... 100 „ „ 30. —.	3	50	40
„ **in Prachtmischung** 100 „ „ 20. —.	2	50	30
„ **Kaiser Friedrich**, *Neuheit (Beschreibung Seite 30)*	—	—	125
grandiflora, französische Hybriden, Mischung ..... 100 St. M. 40. —.	4	50	50
„ **alba**, *reinweiss* ..... 100 „ „ 50. —.	6	—	70
„ **„Defiane“** (Benary), *Neuheit ersten Ranges, leuchtend scharlachroth, sehr grossblumig, herrlich*	10	—	125
„ **punktirte und leopardirte, Prachtmischung** ..... 100 St. M. 50. —.	6	—	70
„ **Mischung aller Classen und Farben** 100 St. M. 40. —.	4	50	50
Gypsophila paniculata	2	—	25
Helleborus niger, Weihnachtsrose 100 St. M. 7. —.	—	80	15
Hemerocallis Kwanso fol. variegatis	—	—	100
Hepatica, siehe Anemone.			
Hyacinthus candicans, *prächtig* 100 St. M. 10. —.	1	20	20
W **Imantophyllum miniatum** (Clivia), *neueste Hybriden, starke Sämlinge von vorzüglichen Mutterpflanzen* à St. M. 5. —. bis M. 10. —.	—	—	—
W „ **Aimé Delrue** ... „ „ „ 6. —.			
W „ **Juliana** ..... „ „ „ 6. —.			
Iris florentina	2	—	25
„ **germanica** .... 8 St. in 8 Sorten M. 2. 50.	—	—	—
„ „ **in Mischung** ... 100 Stück „ 4. —.	—	50	10
„ **iberica**, *Blumen fast so gross und ebenso schön wie die der Iris Susiana*	2	—	25
„ pumila gemischt, *niedrig* 100 St. M. 7. 50.	—	80	15
„ „ lutea	2	50	30
„ **Susiana**, Dame in Trauer 100 St. M. 30. —.	3	50	40
Wisoloma hirsuta, *rothblühende, schöne Gesneriacee*	4	—	50
K **Ixia**, in Mischung ..... 100 St. M. 5. —.	—	60	10
K **Lachenalia pendula**, *leuchtend carminroth, schön*	—	—	100
Liatris spicata, elegans ..... jede	2	—	25
Lychnis Haageana hybrida	2	—	25
„ „ **fol. atropurpureis** (atrosanguinea)	2	50	30
„ **fulgens**, *prachtvoll*	2	—	25

B Lilium

	10 St. M.	Pf.	à St. Pf.
auratum (Lindley), *bekannte, herrliche, dankbar blühende Lilie aus Japan,* **importirte Zwiebeln** ..... **mittelstark**	5	50	60
stark	8	—	90
ausgesuchte, extra starke Zwiebeln	13	50	150
candidum, weisse Gartenlilie 100 St. M. 10. —.	1	20	15
chalcedonicum	—	—	100
colchicum (Szovitzianum) *gelb mit schwarzroth* ..	—	—	125
fulgens (atrosanguineum)	3	50	40
Harrisi, *neu, grosse reinweisse Blumen, sehr schön. Importirte Zwiebeln*	5	—	60
Isabellinum (testaceum, excelsum), *hellgelb* ..	8	—	90
lancifolium album, stark	7	—	80
„ „ extra stark	9	—	100
„ **punctatum**, stark	9	—	100
„ **roseum**, stark	5	—	60
„ „ extra stark	7	50	80
„ **rubrum**, stark	5	—	60
„ „ extra stark	7	—	80
„ „ **Schrijmakersi**, *sehr dunkel, prachtvoll*	5	50	60
longiflorum (japonicum)	2	50	30
Martagon, *roth* ..... 100 St. M. 4. —.	—	50	10
tenuifolium	—	—	100
Thunbergianum grandiflorum	5	50	60
tigrinum, einfache Tigerlilie 100 St. M. 9. —.	1	—	15
„ **fl. pl.**, *orange, schwarzgefleckt, prachtvoll*	1	50	20
umbellatum fulgidum	—	—	30
K **Lobelia Scarlet Queen Victoria**	2	50	30
K **Medeola asparagoides**, *zierliche Schlingpflanze.*	1	80	20
K **Montbretia** crocosmiaeflora 100 St. M. 18. —.	2	—	25
Muscari botryoides ..... 100 „ „ 3. —.	—	40	10
W **Naegelia, Collection Van Houtte,** 10 neue Sorten à 2 Stück ..... M. 6. 50.	—	—	—
W „ in schöner Mischung	2	50	30
Ornithogalum arabicum	1	50	20
Ostrowskia magnifica, *herrliche Campanulacee mit enormen, lila oder blauen Blumen*	—	—	160
K **Oxalis** cernua	1	—	15
Paeonia herbacea (chinensis) in 10 Sorten ..	7	50	—
„ **tenuifolia fl. pleno**, *schön*	9	—	100
„ **Wittmanniana**, *gelb*	—	—	200
K **Pancratium** calathinum (Ismene)	6	—	70
K **Phycella species Chili**, *prächtige Amaryllidee, importirte Knollen*	5	—	60
Polygonum Sieboldi	1	—	15
***Ranunculus asiaticus superbissimus** 100 Stück M. 3. —.	—	40	10
T ***Richardia** africana albo-maculata	2	50	30
K ***Salvia patens** ..... 100 Stück M. 25. —.	2	80	30
K **Schizostylis coccinea** .. 100 „ „ 8. —.	1	—	15
K **Scilla** peruviana, *kann in Gläsern gezogen werden* ..	3	50	40
K **Sparaxis tricolor**	—	60	10
Tigridia, siehe Ferraria.			
Triteleia uniflora	—	80	10
K ***Tritoma Uvaria grandiflora**, *schön*	2	50	30
*K** „ „ **nobilis** (Kniphofia)	4	—	50
*K** „ **Mac Owani** .. } *sehr reichblühend,*	—	—	75
*K** „ **Saundersi** ... } *schön*	—	—	100
Tritonia aurea, siehe Crocosmia.			
B **Tropaeolum** pentaphyllum	—	—	100
K „ **brachyceras**, *gelb* } *prachtvolle, importirte Knollen. Diese Species sind reizende Kalthauspflanzen*	4	—	50
K „ **edule**	—	—	200
K „ **tricolor grandiflorum (Jaratti)** } *ungemein reichblühend und besonders schön, wenn an Drahtspalieren in Töpfen gezogen.*	5	—	60
W ***Tuberosen** (Polyanthes tuberosa), **amerikanische Pearl**, *niedrig, grossblumig, sehr schön* ..... 100 Stück M. 10. —.	1	20	15
Die amerikanischen Tuberosen sind sehr schön und eignen sich besonders zum Treiben.			
W **Tydaea hybrida grandiflora**, in 10 Sorten 100 Stück M. 8. —.	1	—	15
„ „ Mischung .... 100 „ „ 6. 50.	—	70	10
K **Vallota purpurea** (Amaryllis), *scharlach* ...	—	—	175
Wahlenbergia grandiflora	2	50	30
„ „ fl. albo	2	50	30
„ „ nana (Maricsi), *neu*	2	50	30

Einige Pflanzen.

Die Pflanzen-Versendung geschieht, ***sobald es die Witterung gestattet,*** *gewöhnlich* ***Anfang April.*** *Die sortimentsweise aufgeführten Pflanzen müssen meiner unbeschränkten Wahl überlassen bleiben. Sämmtliche hier verzeichnete Artikel werden nur in gesunden Exemplaren abgegeben.*

		Mark.
10 Sorten	**Abutilon**	5
18 „	**Adiantum**	10
10 Stück	„ **Capillus Veneris**	3
10 „	„ **Edgeworthi**	5
10 „	„ **Farleyense** *M.* 6 bis	20
10 „	„ **gracillimum**	8
10 „	„ **macrophyllum**	8
10 „	„ **mundulum**	8
10 „	„ **peruvianum**	5
5 „	„ **Williamsi**	5
5 Sorten	**Alocasia**	12
10 Stück	„ **zebrina**	10
10 „	**Aglaeonema picta**	10
10 Sorten	**Anthurium** *M.* 20 bis	60
10 Stück	„ **floribundum**	10
10 „	„ **magnificum**	12
10 „	„ **Scherzerianum grandiflorum**	15
5 „	**Aphelandra nitens**	8
10 „	**Aralia Sieboldi**	5
5 Sorten	**Areca**	12
10 Stück	„ **Baueri (Seaforthia robusta)** *M.* 30 bis	60
100 „	„ „ Sämlinge, 1 jährig	20
100 „	„ „ 2 jähr. in Töpfchen	35
10 „	„ **lutescens**, klein	10
10 „	„ **sapida**, 2 jährig	20
10 „	**Aristolochia elegans**	8
5 „	„ **ornithocephala**	10
10 „	**Asparagus plumosus nanus**	8
10 „	**Asplenium Colensoi**, *neu*	10
10 Sorten	**Begonia**, knollentragende	10
10 „	„ „ **gefüllte** } von August an abgebbar	10
25 „	„ „ „ „	25
50 „	„ „ „ „	50
10 „	„ **buntblättrige** (Rex)	5
20 „	„ „ „	10
10 Stück	„ **Diadema**	5
5 „	„ **Lubbersi**	10
10 „	„ **subpeltata**	5
10 „	„ **semperflorens nana compacta alba**	4
10 „	„ „ **elegantissima**	6
10 „	„ „ × **Roezli**	6
8 Sorten	„ **neue Rex × Diadema**	10
10 Stück	„ **Rex Louise Closon**, *roth*	10
5 Sorten	„ **Winterblüher**	4
10 Stück	**Blechnum brasiliense**	6
5 Sorten	**Bouvardia**	5
10 Stück	„ **Alfred Neuner**	4
10 Sorten	**Cacteen**, junge Pflanzen	8
20 „	„ „ „ „	15
10 „	**Caladium**	10
5 „	**Cattleya**	30
15 „	„	130
10 Stück	**Chamaerops excelsa (Fortunei)** *M.* 4 bis	20
10 Sorten	**Chrysanthemum indicum u. japonicum fl. pleno**	6
20 „	„ „ „ „	10
10 „	**Clematis** (aller Klassen)	15
5 Stück	**Clerodendron Balfouri**	5

		Mark.
10 Stück	**Cocos plumosa**, Sämlingspflanzen	3
10 „	**Coelogyne cristata**	30
10 Sorten	**Coleus** (Coll. Benary)	5
20 „	„ „ „	10
5 „	„ **neue grossblättrige**	4
10 Stück	**Corypha australis** *M.* 2 bis	30
10 Sorten	**Croton** „ 10 „	30
5 Stück	**Curmeria Walisi**	8
3 Sorten	**Cymbidium**	12
5 „	**Cypripedium** (Gewächshaus-)	25
10 „	„ „	80
10 Stück	„ **barbatum**	30
10 „	„ **insigne**	30
10 „	**Cyperus alternifolius**	5
5 „	„ „ **fol. varieg.**	5
10 „	**Cytisus racemosus elegans**	8
5 Sorten	**Dendrobium**	50
10 „	„	90
10 Stück	**Dieffenbachia magnifica**	15
10 „	„ **seguine picta**	10
10 Sorten	**Dracaena** *M.* 10 bis	20
10 Stück	„ **indivisa**	5
5 „	„ **Lindeni**	15
5 Sorten	**Epidendron**	35
10 Stück	**Eranthemum igneum**	5
10 Sorten	**Farrne** für Gewächshaus	6
10 „	„ „ das freie Land	5
5 Stück	**Ficus Parcelli**	8
10 „	**Fittonia argyroneura**	5
10 „	„ **rubro-venosa**	5
10 Sorten	**Fuchsia**, einfach u. gefüllt	5
15 „	**Gesneria**	12
10 Stück	**Gymnogramma Heyderi**	15
100 „	**Gynerium argenteum**	20
100 „	„ „ **Bertini**	25
10 „	**Hibiscus Cooperi**	5
10 „	**Impatiens platypetala**	5
10 „	„ **Sultani**	4
5 „	„ „ **fol. var.**	8
10 „	„ **Hawkeri**	8
10 „	**Isolepis gracilis**	4
10 „	**Kentia Belmoreana** *M.* 15 bis	60
10 „	„ **Canterburyana** „ 30 „	100
10 „	**Kleinia repens**	3
5 Sorten	**Laelia**	40
10 Stück	**Latania borbonica (Livistona sinensis)** *M.* 3 bis	60
100 „	„ **borbonica** 1 jährig in Töpfchen	20
100 „	„ „ Sämlingspflanzen	10
2 „	**Laurus nobilis** (Lorbeer-, Kronenbäume) *M.* 100 bis	300
2 „	„ (Pyramiden)	120
10 „	**Lobelia Cavanillesi**	8
10 Sorten	**Maranta**	10
5 „	**Masdevallia**	50
10 Stück	**Mesembryanthemum cordifolium variegatum**	3
10 „	**Musa Ensete** *M.* 10 bis	50
10 „	„ 1 jährige Sämlinge	8
10 „	**Nephrolepis tuberosa**	5
10 „	**Nertera depressa**	4

		Mark.
5 Sorten	**Nidularium**	8
5 „	**Odontoglossum**	20
15 „	„	100
10 Stück	„ **Alexandrae**	60
5 Sorten	**Oncidium**	30
10 „	„	70
15 „	„	110
10 Stück	**Ophiopogon Jaburan fol. aureo-variegatis**	5
10 Sorten	**Orchideen (Gewächshaus-)** *M.* 30 bis	100
20 „	„ „ „ 80 „	200
50 „	„ „ „ 200 „	600
10 „	**Palmen** „ 10 „	60
25 „	„ „ 36 „	200
10 Stück	**Pandanus Veitchi** *M.* 15 bis	50
10 „	**Passiflora Constance Elliot**	5
10 „	„ **Impératrice Eugenie**	10
5 „	**Pavonia intermedia**	10
5 „	„ **Wioti**	10
10 Sorten	**Pelargonium, grossblumige**	10
10 „	„ **scarlet**, einfache	5
10 „	„ „ gefüllte	5
10 „	„ „ **golden u. bronze**	5
10 Stück	„ **Le nain blanc (Mad. Salleroi)**	3
10 „	„ **hederaefolium Mad. Crousse**	5
5 Sorten	„ „ neueste	6
10 „	**Pentstemon gentianoides**	5
10 Stück	**Peperomia argyraca**	5
10 „	„ **resedaeflora**	5
10 „	**Petunia, gefüllte** } Coll. Benary	6
10 „	„ **gefüllte gefranste** } Coll. Benary	9
5 Sorten	**Phalaenopsis**	100
4 „	**Philodendron**	8
10 Stück	**Phlox decussata fol. var.**	6
5 Sorten	**Phoenix** *M.* 4 bis	30
100 Stück	„ **paludosa**, 1 jährig	25
10 „	„ **reclinata** *M.* 5 bis	20
5 „	**Phrynium variegatum**	5
5 „	**Phyllothaenium Lindeni**	4
8 Sorten	**Pteris**	6
10 Stück	„ **Ouvrardi**, *schön*	5
10 „	„ **serrulata**	4
10 „	„ **tenuifolia**	4
5 „	**Reidia glaucescens**	5
10 „	**Reineckia japonica fol. var.**	5
10 „	**Sanchezia nobilis**	10
10 Sorten	**Selaginella**	8
10 Stück	**Seaforthia elegans** *M.* 3 bis	10
100 „	„ „ 1—2 jährig	20
4 Sorten	**Stanhopea**	25
5 Stück	**Syphocampylos Humboldti**	5
10 „	**Tacsonia van Volxemi**	10
10 „	**Tradescantia discolor**	8
10 Sorten	**Tydaea**	5
5 „	**Vanda**	120
10 „	**Viola odorata semperflorens**	2
10 Stück	**Washingtonia robusta**	6
10 „	**Yucca aloefolia**, 3 jährig	6
10 Sorten	**Zimmerpflanzen** *M.* 12 bis	50

Georginen-Pflanzen (Dahlia variabilis fl. pleno).

(Die Liste der abgebbaren Sorten erfolgt auf Verlangen, Knollen siehe Seite 72).

In gut bewurzelten Stecklingspflanzen (erst von Mitte Mai an abgebbar), in schönsten Prachtsorten.

a. *nach meiner Wahl:* ..... 100 Stück in 25 Sorten *M.* 30. —., 10 Stück in 10 Sorten *M.* 3. 50.

b. *nach Wahl des Bestellers:* ..... 100 „ „ 25 „ „ 35. —., 10 „ „ 10 „ „ 4. —.

Neue Cactus-Dahlia (D. Juarezi var.), 10 Sorten à 1 Stück *M.* 8. —.

Topfnelken, in kräftigen Senkern.

Der Topfnelken-Cultur werden jährlich über 15,000 Töpfe gewidmet; meine Sammlungen sind wohl die schönsten Deutschlands. Das Special-Verzeichniss erfolgt auf Wunsch.

a. Nach Wahl des Bestellers:

	M.	Pf.
Topfnelken, 100 Sorten à 1 Stück	40	—
„ 50 „ „ 1 „	20	—
„ 24 „ „ 1 „	10	—
„ 12 „ „ 1 „	5	—
Remontant-Nelken, 24 Sorten à 1 Stück	15	—
„ „ 12 „ „ 1 „	7	50
„ „ 6 „ „ 1 „	3	75
Federnelken, schottische, 12 Sorten à 1 Stück	7	50
„ „ 6 „ „ 1 „	3	75

b. Nach meiner Wahl:

Topfnelken, 200 Sorten à 1 Stück	75	—
„ 100 „ „ 1 „	30	—
„ 50 „ „ 1 „	15	—
„ 24 „ „ 1 „	7	50
„ 12 „ „ 1 „	3	75
„ **Benary's Muster-Sortiment**, nur ausgewählte neuere Sorten eigener Züchtung enthaltend in 25 Prachtsorten	20	—
„ 40 „	30	—
Remontant-Nelken, 24 Sorten à 1 Stück	12	—
„ „ 12 „ „ 1 „	6	—
„ „ 6 „ „ 1 „	3	—
Federnelken, schottische, 12 Sorten à 1 Stück	6	—
„ „ 6 „ „ 1 „	3	—

Topfnelke Weisse Dame, *Neuheit, reinweiss, mit sehr grossen, tadellosen Blumen* ..... à Stück ℳ 3. 75.

Topfnelke „Germania“ *(Benary)*, reingelbe Farbenblume.

Diese herrliche Nelke wächst sehr rasch und ist von kräftigem Habitus, sie verzweigt sich reich und erlangt eine Höhe von 60—65 cm. Die zahlreichen, elegant getragenen grossen, rosenförmigen, rundpetaligen Blumen haben einen Durchmesser von 5—7 cm, sie sind tief canariengelb und blühen aussergewöhnlich lange. Die Pflanzen entwickeln sich zur grössten Vollkommenheit, wenn sie im Kasten oder freien Lande ausgepflanzt werden; hier kommen alle Seitentriebe zur Blüthe. Da die Blüthenstiele, besonders die der Seitentriebe, lang und elastisch sind, ist dieser Nelke ein hoher Werth als vornehme Schnittblume gesichert. ***(Certificat 1. Classe von der Londoner Gartenbau-Gesellschaft.)***

Kräftige Senker: 10 Stück ℳ 10. —., à Stück ℳ 1. 20.

Victoria-Nelken *(Benary)*.

Diese prächtige neue Classe verdient die grösste Beachtung der Nelkenfreunde. Die sehr buschigen, niedrigen Pflanzen fallen sofort durch ihren kräftigen Wuchs in's Auge, welcher an den der bekannten Remontant-Nelke „Souvenir de la Malmaison“ erinnert; sie sind höchst characteristisch durch die graugrünen, straffen und saftigen Blätter. Ihre starken, reichverzweigten Blüthenstengel bringen zahlreiche, sehr dicke Knospen, welche sich bald zu herrlichen Blumen von ungewöhnlicher Grösse entfalten und sehr lange in Flor bleiben. Die Senker sind besonders kräftig.

Bisher wurden 19 Varietäten dieser vortrefflichen Gattung gewonnen. (Specification siehe neues Nelken-Verzeichniss.)

12 Sorten meiner Wahl à 1 Stück ..... ℳ 10. —.
6 „ „ „ „ 1 „ ..... „ 4. —.

Freiland-Orchideen.

	100 St. M.	100 St. Pf.	10 St. M.	10 St. Pf.	à St. Pf.
Cephalanthera rubra	12	—	1	30	15
Cypripedium Calceolus	14	—	1	60	20
Epipactis rubiginosa	4	—	—	50	10
„ **latifolia**	4	—	—	50	10
Gymnadenia odoratissima	5	—	—	60	10
Listera ovata	6	—	—	70	10
Ophris muscifera	6	—	—	70	10
Orchis latifolia	5	—	—	60	10
Orchis maculata	5	—	—	60	10
„ **mascula**	5	—	—	60	10
„ **militaris**	15	—	1	70	20
Platanthera bifolia	4	—	—	50	10
„ **chlorantha**	5	—	—	60	10
10 gute Sorten nach meiner Wahl, von jeder 10 Stück ..... M. 8. —.	—	—	—	—	—
In Mischung	5	—	—	60	—

Blumenkohl- und Spargel-Pflanzen, siehe Seite 18.

Weissdorn (Crataegus Oxyacantha), *zur Anlage von Zäunen und Hecken*, 50—60 Ctm. hohe, 3jährige, schöne geschulte, wurzelreiche Samenpflanzen ..... 1000 Stück ℳ 12. 50., 100 Stück ℳ 1. 50.

Erdbeeren-Pflanzen.

*Die Bezeichnung **a** bedeutet „früh e“, **b** „mittelfrühe“, **c** „spätreifende“ Sorte.*

Zur Bestellung genügt die Angabe der Nummern.

№		100 St. M.	10 St. M.	10 St. Pf.
1.	**Admiral Dundas** *(Myatt)* c.	8	1	—
2.	**Alpha** *(Roden)* a	8	1	—
3.	**Amy Robsart** *(Roden)* b	—	1	20
4.	**Aromatic**, c	8	1	—
5.	**Ascot Pine-apple** *(Standish)* b	8	1	—
6.	**Avenir** *(Nicaise)* b	8	1	—
7.	**Auguste Nicaise** *(Nicaise)* a	8	1	—
8.	**Bicton Pine**, b	5	—	70
9.	**British Queen** *(Myatt)* c	5	—	70
10.	**Bonny Lass** *(Roden)* a	—	1	50
11.	**Comte de Paris** *(Pelvilain)* a	8	1	—
12.	**Deutsche Kronprinzessin** a	8	1	—
13.	**Deutscher Kronprinz** a	8	1	—
14.	**Docteur Morère** *(Berger)* a.	10	1	20
15.	**Duc de Magenta** *(Nicaise)* b	—	1	50
16.	**Duc de Malakoff** *(Gloede)* b	8	1	—
17.	**Duke of Edinburgh** *(Roden)* b	10	1	20
18.	**Eclipse** *(Reeve)* a	5	—	70
19.	**Enchantress**, neu, b	—	1	50
20.	**François Joseph II.** b	10	1	20
21.	**Fairy Queen** *(Frogmore)* b	10	1	20
22.	**Frogmore Late Pine** *(Ingram)*	8	1	—
23.	**Filbert Pine** *(Myatt)* b	5	—	70
24.	**Gipsy Queen** *(Roden)* a	8	1	—
25.	**Hero**, b	5	—	70
26.	**Hundredfold**, neu, b	8	1	—
27.	**James Veitch** *(Gloede)* b	8	1	—
28.	**La Fertile**, b	8	1	—
29.	**La Reine** *(de Jonghe)* b	8	1	—
30.	**Léonce de Lambertye** b	8	1	—
31.	**Mac Mahon** *(Mulié)* b	8	1	—
32.	**Newton Seedling** *(Challoner)* b	5	—	70
33.	**Premier** *(Ruffet)* b	5	—	70
34.	**President** *(Green)* a	8	1	—
35.	**Princess Alice Maud** a	8	1	—
36.	**von Roon** *(Goeschke)* c	8	1	—
37.	**Royalty** *(Trotman)* a	5	—	70
38.	**Rifleman** *(Frogmore)* c	8	1	—
39.	**Scarlet Pine** c	5	—	70
40.	**Sir John Falstaff** *(Roden)* b	8	1	—
41.	**Traveller** *(Laxton)* b	—	1	50
42.	**Wonderful** (Myatt's Prolific)	10	1	20
43.	**Black Prince** b	5	—	70
44.	**Oscar** *(Bradley)* b	5	—	70
45.	**Eliza** *(Rivers)* a	5	—	70
46.	**Souvenir de Kieff** c	8	1	—
47.	**La grosse sucrée** *(de Jonghe)* a	5	—	70
48.	**Crimson Queen** *(Myatt)* c	5	—	70
49.	**Exquisite** *(Laxton)* a	8	1	—
52.	**Unser Fritz** *(Göthe)* b	—	1	50
101.	**Monats-, Weisse** } *immer-tragend*	4	—	50
102.	„ **Rothe** } *immer-tragend*	4	—	50
103.	„ „ **Belle de Meaux**, *neu*	10	1	20
104.	„ „ **Hollands Gloire**, „	12	1	50

Sortiment von 10 Sorten nach meiner Wahl, von jeder 10 Stück ℳ 7. 50. Sortiment von 15 Sorten nach meiner Wahl, von jeder 10 Stück ℳ 10. —. Sortiment von 25 Sorten nach meiner Wahl, von jeder 10 Stück ℳ 20. —.

Englische Garten-Instrumente von G. Hall & Son in Sheffield.

Abbildungen in natürlicher Grösse, nach welchen man das Nöthige genau aussuchen kann, werden auf Verlangen franco zugesandt.

Nachstehende Fabrikate zeichnen sich durch Eleganz, sowie durch ausserordentliche Dauerhaftigkeit aus.

№		M. Pf.
1	**Garten-Messer,** unten abgerundetes Hirschhornheft, gerade Klinge	1 80
2	„ „ dasselbe, etwas kleiner	1 60
3	„ „ unten mit Stahlplatte versehenes Hirschhornheft, gerade Klinge	3 20
4	„ „ unten mit Stahlplatte versehenes Hirschhornheft, nach der inneren Hand geformt; gebogene Klinge	2 40
5	„ „ Form wie Nr. 4; etwas kleiner	2 40
6	**Baum-Messer,** stärkstes, etwas gebogenes Hirschhornheft; gerade Klinge	3 —
7	**Pfropf-Messer,** Elfenbeinheft mit geraderKlinge	2 70
8	„ „ dasselbe grösser	3 —
9	**Oculir-Messer,** Elfenbeinheft nach der Hand geformt, englische Form	2 50
10	„ „ feinstes, Elfenbeinheft mit sehr langer Klinge. Sehr zu empfehlen	3 20
11	„ „ französische Form, in Elfenbein	2 80
12	„ „ unten schräge abgeschnittenes Elfenbeinheft	3 80
13	„ „ Form wie Nr. 12, schmale Klinge	2 60
14	**Oculir- und Pfropf-Messer,** 2klingig, höchst elegant, mit Elfenbein-Spreize	4 50
15	„ „ „ dasselbe, nur mit einer Klinge und Spreize	3 50
16	**Hand-Garten-Messer,** elegantes, kleines in Elfenbein	3 50

NB. Jedes Messer ist sowohl mit dem Namen der Fabrik, als auch mit meiner Firma gezeichnet.

☛ **Garten-Instrumente** und **Garten-Geräthe,** specielles Verzeichniss steht auf Wunsch zu Diensten.

Nummerhölzer und Pflanzenstäbe.

Unter 100 Stück sind nicht abgebbar.	1000 Stück M.	1000 Stück Pf.	100 Stück M.	100 Stück Pf.
Nummerhölzer 0,10 Meter (4″)	1	80	—	20
„ 0,12 „ (5″)	2	40	—	30
„ 0,15 „ (6″)	2	50	—	30
„ 0,17 „ (7″)	3	20	—	40
„ 0,20 „ (8″)	4	—	—	50
„ 0,22 „ (9″)	5	—	—	60
„ 0,25 „ (10″)	6	50	—	80
„ 0,30 „ (11″)	8	—	—	90
„ zum Anhängen, 0,09 Meter	2	50	—	30

Unter 100 Stück sind nicht abgebbar.	1000 Stück M.	1000 Stück Pf.	100 Stück M.	100 Stück Pf.
Pflanzenstäbe 0,30 Meter (1′)	2	50	—	30
„ 0,45 „ (1½′)	4	—	—	50
„ 0,60 „ (2′)	6	—	—	70
„ 0,75 „ (2½′)	8	—	—	90
„ 0,90 „ (3′)	10	—	1	20
„ 1,05 „ (3½′)	13	—	1	50
„ 1,20 „ (4′)	18	—	2	—
„ 1,35 „ (4½′)	22	—	2	50
„ 1,50 „ (5′)	27	—	3	—

Nelkenhaken, zum Niederhaken von Nelken, Verbenen etc. 1000 Stück ℳ. 2. 50., 100 Stück ℳ. —. 30.

Verschiedenes.

	M. Pf.
Bast, Raffia- (Indiana-), ganz ausgezeichnet, zum Anbinden etc. 10 Kilo ℳ. 9. —., Kilo	1 20
Baumwachs, kaltflüssiges ½ Kilo in Blechbüchse ℳ. 1. 60., ¼ Kilo in Blechbüchse	1 —
Bleidraht, zum Anheften der Pflanzen in 3 verschiedenen Stärken Kilo	1 60
Düngepulver, Erfurter, für Topfgewächse à Flasche mit Gebrauchs-Anweisung	— 60
Etiquetten-Tinte, unauslöschliche à Flasche nebst Gebrauchs-Anweisung ℳ. —. 70., 10 Flaschen	6 —
Immortellen in grossen französischen Originalbunden, *gelb* à Bund ℳ. —. 70., *gelb mit rothem Herz, gelb mit roth panachirt, orangeroth (scharlach), schwarz, reinweiss, violet, carmoisin, kirschroth, grün, rosa, blau, lila,* jede à Bund ℳ. 1. —. Alle Farben gemischt à Bund ℳ. 1. —.	
Nicotin-Seife, gegen Ungeziefer (mit Gebrauchs-Anweisung) 60 Grm. ℳ. —. 70., 120 Grm. ℳ. 1. 10., 240 Grm.	2 —
Raupenharz, Erfurter ½ Kilo in Blechbüchse ℳ. 1. 25., 1 Kilo in Blechbüchse	2 40

Ansichten aus dem Etablissement.

Auf der Rückseite des Catalogs-Umschlags ist zum ersten Male eine Zusammenstellung von Ansichten aus meinem Etablissement dargestellt; dieselben sind nach Original-Aufnahmen durch Lichtdruck vervielfältigt und absolut naturgetreu.

Das Mittelbild zeigt mein neu erbautes Geschäftshaus; dasselbe besteht aus Souterrain und 4 Stockwerken und bedeckt einen Flächenraum von über 1000 □m. Es ist ausschliesslich aus Eisen und Stein erbaut und durchweg mit electrischem Licht ausgestattet. In demselben befinden sich sämmtliche Kontor- und Expeditionsräume. Das Bildchen oben links stellt einen Theil des Privatgartens dar, Stellagen mit Petunien und eine Gruppe von Gewächshäusern bilden das Gegenstück dazu. Links unten massive Speichergebäude, Stallungen etc., sowie ausgedehnte Gewächshaus- und Mistbeet-Anlagen, rechts das grosse Trockenhaus für Samen nebst Obergärtner-Wohnhaus, gleichfalls von Frühbeet-Kästen umgeben: das untere Mittelbild endlich zeigt ein Asternfeld in vollem Flor.

Es würde mich freuen, wenn diese Darstellung das Interesse meiner Geschäftsfreunde erweckte und recht viele derselben veranlasste, mein Etablissement aus eigener Anschauung kennen zu lernen.

Inhalts-Verzeichniss.

Gemüse-, Gras-, Wald- und ökonomische Samen.

	Seite
Artischocken	9
Beete	4
Blätterkohl	2
Blumenkohl	1
Bohnen	12—13
Broccoli	1
Carotten	3
Champignonbrut	17
Endivien	6
Erbsen	12
Futterrüben, englische	4
Getreide	14
Grassamen	13—14
Gurken	9—10
Kartoffeln	15—16
Klee	14
Kohlrabi	2
Kohlrüben	2—3
Kraut	1—2
Küchenkräuter	8—9
Kürbis	11—12
Melonen	10—11
Neuheiten (Gemüse-)	17—18
Obstkerne etc.	16
Oekonomische Samen	14—15
Officinelle Samen	16—17
Porree	7
Puffbohnen	13
Rabinschen u. Kresse	6
Radies und Rettig	7
Rhabarber	3
Rosenkohl	2
Rüben	4
Runkelrüben	4—5
Salat	5—6
Salatrüben	4
Sellerie	3
Spargel	9
Spinat	8—9
Tomate (Liebesapfel)	9
Waldsamen	16
Wirsing	2
Wurzeln, diverse	3
Zucker-Runkelrüben	5
Zwiebeln und Porree	6—7

Blumen-Samen.

Sortimente	19—29
Astern	19—22
Balsaminen	22
Goldlack	24—25
Levkoyen	23—24
Malven	26
Mirabilis	27
Mohn	27
Nelken	25
Phlox Drummondi	27
Rittersporn	26
Scabiosa	27
Sommergewächse	28
Stauden	29
Topfpflanzen	29
Zierfrüchte	28
Colorirte Sortimente	29
Neuheiten etc.	30—31
Sommergewächse	32—48
Antirrhinum	33
Celosia	34
Convolvulus	35
Dianthus	36
Elichrysum	36—37
Lathyrus	38—39
Lobelia	39
Lupinus	39—40
Mimulus	40
Mirabilis	40
Nemophila	41
Papaver	41
Petunia	41—42
Phlox	43
Portulaca	43—44
Reseda	44
Ricinus	44
Salpiglossis	44
Scabiosa	45
Senecio	45
Tagetes	46
Tropaeolum	46
Verbena	46—47
Viola tricolor	47
Zinnia	48
Ziergräser	48—49
Stauden	49—56
Aquilegia	50
Campanula	51
Dahlia	52
Delphinium	52
Dianthus	52
Myosotis	54
Pentstemon	54
Potentilla	55
Primula	55
Pyrethrum	55
Viola	56
Topfgewächse	57—65
Abutilon	57
Acacia	57
Begonia	57—58
Calceolaria	58
Canna	58—59
Cineraria	59
Coleus	60
Cyclamen	60
Dracaena	60
Fuchsia	61
Gloxinia	61
Musa	62
Pelargonium	62—63
Primula	63
Solanum	64
Wasserpflanzen	70
Cacteen	56
Farrne	65
Gartenliteratur	18
Palmen	65
Coniferen	66—67
Laubhölzer	67—70
Blumenzwiebeln	70—73
Champignonbrut	17
Erdbeerpflanzen	75
Nelkensenker	75
Pflanzen	74
Spargelpflanzen	18
Weissdornpflanzen	75
Verschiedenes	76

Erfurt, den 14. Januar 1891.

Ernst Benary.

Druck von G. A. Koenig in Erfurt.

Ansichten
aus dem Etablissement.

A virtual collection project by:
Deutsche Gartenbaubibliothek e.V.
Paper version of this catalogue hold by:
Stiftung Deutsches Gartenbaumuseum
Digital version sponsored by:
Stiftung Deutsche Klassenlotterie Berlin

Attribution-NonCommercial-NoDerivs 4.0 International
COMMERCIAL USE FORBIDDEN